

उर्लाबारी नगरपालिका



उर्लाबारी नगरपालिका

नगर कार्यपालिकाको कार्यालय

१ नं. प्रदेश

उर्लाबारी, मोरङ, नेपाल



उर्लाबारी नगर विकास योजना आ.व. २०७५/०८० को नीति, कार्यक्रम तथा बजेट



नगर सभाबाट पारित मिति:

२०७९/०३/१२

आठौँ नगर सभाबाट पारित आ.व. २०७५/०८० को
नीति, कार्यक्रम तथा बजेट

वार्षिक नगर विकास योजना, आ.व. २०७९/०८०
प्रतिलिपि अधिकार © उर्लाबारी नगरपालिका, नगरकार्यपालिकाको कार्यालय

प्रकाशक:

उर्लाबारी नगरपालिका
नगर कार्यपालिकाको कार्यालय
उर्लाबारी, मोरङ ।
टेलिफोन नं.: ०२१-५४१५१८, ५४१६९८
दमकल : ०२१-५४००००, ९८५२०४२४५९
एम्बुलेन्स : ९८५२०८०८२०
सवबाहन : ९८५२०४२४६०
आपतकालिन कार्यसञ्चालन केन्द्र : ९८५२०४२४६०
www.urlabarimun.gov.np

मेरो भनाई

विश्वमा फरक-फरक देशले भिन्नाभिन्नै किसिमका शासन पद्धतिहरूको अवलम्बन गरेका हुन्छन्। नेपालमा पटक-पटकको राजनैतिक जनआन्दोलनबाट शासन व्यवस्था परिष्कृत तथा परिमार्जित हुँदै नेपाल राज्यलाई स्वतन्त्र, अभिभाज्य, सार्वभौमसत्तासम्पन्न, धर्मनिरपेक्ष, समावेशी, लोकतन्त्रात्मक, समाजवाद उन्मुख, संघीय लोकतान्त्रिक गणतन्त्रात्मक राज्यको रूपमा राजनैतिक, वित्तीय र प्रशासनिक अधिकारको विनियोजन हुनेगरी तीन तहका सरकारको संविधान बमोजिम व्यवस्था गरेको छ। जसमध्ये सबैभन्दा तल्लो तहको सरकार स्थानीय सरकार हो। नेपालको संघीय संरचनाको बलियो आधार स्तम्भको रूपमा स्थानीय सरकारलाई लिइन्छ। किनकि यो सरकार आम जनताको प्रत्यक्ष सरोकारका आधारभूत विषयवस्तुहरूसँग सहज ढङ्गले भेट्ने, महशुस गर्ने, अपनत्व, अनुभूत गर्नसक्ने सरकार हो। फलस्वरूप, यो सरकारसँग जनताको आशा, भरोसा र विश्वास बढी हुन्छ र जुन स्वभाविक पनि हो।



उर्लाबारी नगरपालिकाको विकास, समृद्धि गरी नगरपालिकाको सुनौलो भविष्य कोर्ने अभिलाषा राखी आम उर्लाबारीबासीको जनमतबाट हामी अनुमोदित भइरहँदा समस्या, चुनौति साथमा अवसरहरू पनि हामीसँग बराबरै रहेका छन्। चुनौति र समस्याका पहाडहरू छिचोल्दै, पार गर्दै समुन्नत र पहिचानसहितको सुन्दर र शान्त नगरको रूपमा विकास गर्न हाम्रो दिनरात अर्जुनदृष्टि रहन्छ। त्यसो हुनाले हामीले आर्थिक वर्ष २०७९/०८० को बजेट निर्माण प्रकृत्यामा नगर क्षेत्रमा रहनुभएका सामुदायिक विद्यालयका प्र.अ. ज्यूहरू, उद्योग वाणिज्य संघका पदाधिकारीज्यूहरू, सहकारी सञ्जाल अन्तरपार्टी महिला सञ्जाल, गैरसरकारी संघसंस्थाका प्रतिनिधिज्यूहरू, विभिन्न धार्मिक संघसंस्थाका प्रतिनिधिज्यूहरू, ज्येष्ठ नागरिक, महिला, बालबालिकाका अगुवा व्यक्तित्वहरू, जनजाति महासंघका प्रतिनिधिज्यूहरू, दलित मुक्ति मोर्चाका अगुवाहरू, व्यावसायिक कृषक समूहहरू, अगुवा अधिकारकर्मी तथा स्वास्थ्यकर्मी, विभिन्न क्षेत्रमा कार्यरत विभिन्न विषयका विज्ञ व्यक्तित्वहरूसँग भण्डै १ महिनासम्म भिन्ना-भिन्नै किसिमका बजेट सम्बन्धी छलफल गरी उहाँहरूबाट आएका राय, सल्लाह र सुझावहरूलाई अधिकतम समेट्दै यस आर्थिक वर्ष ०७९/०८० को बजेट तर्जुमा गरेका छौं र केही योजनाहरूलाई दीर्घकालीन तथा बहुउपयोगी गुरुयोजना छनौट गरी गौरवको आयोजनाको रूपमा अगाडि बढाएका छौं।

२०७२ सालको भुकम्पको घाउको खाटा बस्न नपाउँदै विश्वव्यापी महामारी कोरोनाले थिलथिलो बनाएको अर्थतन्त्रमा हामीसँग आम उर्लाबारीबासीको आवश्यकतालाई पूर्णरूपमा संवोधन

उर्लाबारी नगरपालिका

गर्नसक्ने आर्थिक हैसियत हामीसँग छैन, जे छ त्यसैलाई अधिकतम् उपयोगी र प्रभावकारी हुनेगरी तथा बनाउनेगरी आर्थिक वर्षका योजना छनौट गर्ने प्रयत्न गरेका छौं। सीमित स्रोत र साधनबाट निर्मित हाम्रो बजेट उर्लाबारीबासीको असिमित इच्छा, आकांक्षालाई पक्कै समेट्न नसकेको होला तर आउँदा वर्षका बजेटहरूमा क्रमशः प्राथमिकताको आधारमा समेट्दै लगिने छ भन्ने यहाँहरूसमक्ष प्रतिबद्धता व्यक्त गर्न चाहन्छौं।

अन्त्यमा, यस उर्लाबारी नगरपालिकाको नवौं नगरसभाद्वारा स्वीकृत आर्थिक वर्ष ०७९/०८० को नीति, कार्यक्रम तथा बजेट तर्जुमा कार्यमा सहयोग पुऱ्याउनुहुने कार्यपालिकाका सदस्यज्यूहरू, नगरसभा सदस्यज्यूहरू, विभिन्न क्षेत्रका विषयविज्ञज्यूहरू, अहोरात्र खटिनुभएका कर्मचारीज्यूहरू, विभिन्न समिति तथा विषयगत समितिका पदाधिकारीज्यूहरू, राजश्व परामर्श समितिका पदाधिकारीज्यूहरू, राजनैतिक दलका प्रतिनिधिज्यूहरू लगायत सम्पूर्ण नगरबासी महानुभावज्यूहरूमा यस आर्थिक वर्ष ०७९/०८० को बजेट पुस्तिका निर्माणमा प्रत्यक्ष वा अप्रत्यक्ष रूपमा जोडिएर सहयोग पुऱ्याउनु भएकोमा यहाँहरूप्रति हार्दिक आभार एवं धन्यवाद व्यक्त गर्दै आगामी दिनमा योभन्दा अझ सशक्त सहयोग, सहभागिता र सुभाबको अपेक्षा राख्दै हाम्रो समुन्नत, समृद्धि र पहिचानसहितको उर्लाबारी नगरी बनाउने अभियानमा एकजुट भई अघि बढ्न हार्दिक आग्रह सहित अनुरोध गर्दछौं।

(गंगाप्रसाद खरेल)
नगर प्रमुख

दुई शब्द



संघीय शासन प्रणालीमा हाम्रो देश नेपाल प्रवेश गरेपश्चात् ३ किसिमका सरकार रहने व्यवस्था हाम्रो संविधानले गरेको छ । सबै तहका सरकारहरू, संरचनाहरू जनताबाट अनुमोदन भएका जनप्रतिनिधिहरूबाट संचालन भएका छन् । जसमध्ये जनताको प्रत्यक्ष सरोकार राख्ने छिटो, छरितो र छोटो समयमा जनताका आधारभूत आवश्यकताहरू सुनुवाई हुने र सबैभन्दा बढी जनताले आशा, भरोसा र विश्वास राख्ने सरकार स्थानीय सरकार हो । यो सरकारमा संघीय प्रणालीमा मुलुक प्रवेश गरेपछि दोस्रो कार्यकालसम्मका लागि हामीलाई आम उर्लाबारीबासी जनताले विश्वास गरी सत्ता संचालनको मुख्य जिम्मेवारी वहन गर्न अधिकार दिनुहुने प्रत्यक्ष तथा अप्रत्यक्षरूपमा हामीसँग जोडिनुभएका सम्पूर्ण नगरबासीमा हार्दिक आभार तथा धन्यवाद व्यक्त गर्दछौं । यहाँहरूले जुन आशा, भरोसा र विश्वास राखी उर्लाबारीको सुन्दर भविष्य कोर्न ५ वर्षका लागि हामीलाई अनुमोदन गर्नभएको छ । सकेसम्म हाम्रो बलबुता र क्षमताले भ्याएसम्म यहाँहरूको सपनालाई साकार पार्न हामी अहोरात्र मेहनत गर्नेछौं भन्ने विश्वास दिलाउन चाहान्छु । हामीसँग सीमित स्रोत र साधनबाट निर्मित आर्थिक वर्ष ०७९/०८० को बजेट हालका सबै क्षेत्रका समस्याहरूलाई समाधान गर्न नसक्ला तर बजेट निर्माण प्रकृत्यामा उर्लाबारीबासी सम्पूर्ण क्षेत्रका अगुवा प्रतिनिधिमुलक व्यक्तित्वहरूसँग लामो छलफल, विचार, विमर्श र प्रतिक्रियाबाट सकेसम्म जनमुखी र प्रभावकारी बजेट बनाएका छौं र यस आर्थिक वर्षमा संवोधन गर्न नसकिएका कार्यक्रमहरू अर्को आर्थिक वर्षको बजेटमा प्राथमिकताका साथ समेट्दै लैजाने प्रतिबद्धता व्यक्त गर्दछौं ।

बजेट निर्माणमा सहयोग गर्नुहुने नागरिक समाज, विभिन्न संघसंस्थाका प्रतिनिधिज्यूहरू र अहोरात्र मेहनतका साथ काम गर्नुहुने कर्मचारी मित्रहरूमा विशेष आभार तथा धन्यवाद व्यक्त गर्दछौं ।

(मीनाकुमारी खतिवडा पौडेल)
उप-प्रमुख

भूमिका

नेपालमा सङ्घीय शासन ब्यवस्थाको अभ्यासको क्रममा स्थानीय तहको दोस्रो कार्यकालको निर्वाचन पछि उर्लाबारी नगरपालिकाको आठौँ नगर-सभाबाट स्वीकृत आ.व. ०७९/८० को नीति, कार्यक्रम तथा बजेट समाबेस गरि “उर्लाबारी नगर विकास योजना” को पुस्तक प्रकाशन गर्न पाउँदा अत्यन्त खुसी लागेको छ ।



यो सर्वविदितै छ कि जहिले पनि साधन स्रोत एउटा निश्चित सिमा भित्र रहने र मानिसका आवश्यकताहरू असिमित हुने गर्दछन् । उर्लाबारी नगरपालिका त झन् यसको अपवाद हुने कुरै भएन, यसैले बजेट निर्माणको क्रममा स्थानीय सरकार संचालन ऐन, २०७४ को दफा २४ ले गरेको व्यवस्था बमोजिन योजना निर्माण गर्दा तोकिएका प्राथमिकीकरणका आधारहरूलाई सकेसम्म ध्यानमा राख्ने प्रयास गरेका छौं र बस्ति स्तर देखिनै स्थानीय र माग र आवश्यकतालाई सम्बोधन गर्न स्थानीय तहको बजेट तर्जुमा दिग्दर्शन, २०७८ मा उल्लेखित योजना तर्जुमाका ७ चरणलाई अबलम्बन गरि उर्लाबारी नगरपालिकाको बार्षिक योजनालाई सहभागितामूलक बनाउने प्रयत्न गरिएको छ । योजना तर्जुमा गर्दा सम्भव भएसम्म सरोकारवाला सबै क्षेत्रको महत्वपूर्ण सुझाव सल्लाह समेत लाई समेट्ने कोसिस गरेका छौं । यसका अलावा विश्वब्यापी रूपमा घोषित प्रतिबद्धता अनुरूप योजना तथा कार्यक्रमसंग दिगो विकास लक्ष्य (Sustainable Development Goal) को तादात्म्यता प्रतिविम्बित गर्न बजेट संकेत समेत गरिएको छ ।

बजेट निर्माणसंगै यसलाई प्रभावकारी कार्यन्वयनमा नै यसको सफलताको सार्थकता रहने हुँदा समयमै पारदर्शी ढंगले गुणस्तरीययुक्त कार्यान्वयनका लागि उर्लाबारी नगरपालिकाका सम्पूर्ण जनप्रतिनिधिहरूको साथमा रहेर काम गर्न सम्पूर्ण कर्मचारी संयन्त्र परिचालित हुने विश्वास दिलाउन चाहन्छु । यस कार्यमा सबैको साथ र सहयोग प्राप्त हुने अपेक्षा समेत गरेको छु । बजेट निर्माणका विभिन्न चरणहरूमा सहयोग पुर्याउनुहुने सम्पूर्ण सरोकारवालाहरूमा आभार प्रकट गर्न चाहन्छु । साथै यस कार्यमा अहोरात्र खटि सहयोग पुर्याउनु हुने बजेट तर्जुमा सहयोग कार्यदलका संयोजक तथा कर्मचारी साथिहरूलाई विशेष धन्यवाद दिन चाहन्छु ।

यो बजेट पुस्तिका त्रुटीरहित र आकर्षक बनाउन अतुलनीय योगदान पुर्याउने कम्प्युटर अपरेटर लगायत अन्य कर्मचारी साथिहरूलाई विशेष धन्यवाद दिन चाहन्छु । अन्तमा बजेट तर्जुमाका क्रममा देखिएको उत्साह बजेट कार्यान्वयनमा पनि कायम रहोस् भन्ने अपिल समेत गर्न चाहन्छु ।

(अग्नि प्रसाद अधिकारी)
प्रमुख प्रशासकीय अधिकृत

उर्लाबारी नगरपालिकाका निर्वाचित पदाधिकारीहरू:



गंगा प्रसाद खरेल
प्रमुख
५८५१०५२३२८



मिना कुमारी खतिवडा
उप-प्रमुख
५८४२२५०६८५



टिका मुजेल
सदस्य
वडा नं. १
५८१५३८५४५०



सन्तकुमारी विश्वकर्मा
सदस्य/कार्यपालिका सदस्य
वडा नं. १
५८२४३७२८२७



तिलक कुमार पाण्डे
अध्यक्ष
वडा नं. १
५८१६३५०७६५



गणेशकुमार मागी
सदस्य
वडा नं. १
५८१७३६५६२२



गौरीशंकर दाहाल
सदस्य
वडा नं. १
५८१३७७४७१३



सिता बुढाथोकी
सदस्य/कार्यपालिका सदस्य
वडा नं. २
५८४२२०१६४५



हेमकुमारी नेपाली
सदस्य
वडा नं. २
५८१५०००५३२



कुमार कंडेल
अध्यक्ष
वडा नं. २
५८५२०४४८३१



नरबहादुर घिमाल
सदस्य
वडा नं. २
५८१८१३५३८४



रुद्रबहादुर घिमाल
सदस्य
वडा नं. २
५८११३८०२४६



ज्योति घिमाल
सदस्य
वडा नं. ३
५८१०५५६३५०



कृष्णकुमारी विश्वकर्मा
सदस्य
वडा नं. ३
५८१५३३६३०३



मिष्मराज बुढाथोकी
अध्यक्ष
वडा नं. ३
५८४२१३५२२२



मिश्रप्रसाद ठकाल
सदस्य
वडा नं. ३
५८५२०२३६२५

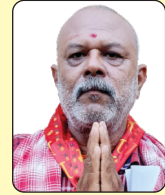

कृष्णकुमार शापा
सदस्य
वडा नं. ३
५८५२६७६६७३

उर्लाबारी नगरपालिकाका निर्वाचित पदाधिकारीहरूः



कृष्णमाया कंडरिया
सदस्य/कार्यपालिका सदस्य
वडा नं. ४
५८४२०२४२५१



अमृता नेपाली
सदस्य
वडा नं. ४
५८१०५५७८२५



कल्याणकुमार राई
अध्यक्ष
वडा नं. ४
५८५२०२५२३७



सुरेन्द्र न्यौपाने
सदस्य
वडा नं. ४
५८४२३४८८५८



शेखरनाथ दाहाल
सदस्य
वडा नं. ४
५८५२०४२२०७



देवीकला राई
सदस्य
वडा नं. ५
५८४२३७५५६५



रामकुमारी वि.क.
सदस्य
वडा नं. ५
५८०४०५५३३३



रविन लामा
अध्यक्ष
वडा नं. ५
५८००५१३२६१



सुरेश आचार्य
सदस्य
वडा नं. ५
५८०७३०७५३०



विनोद घिमाल
सदस्य
वडा नं. ५
५८२५३७२२५८



दुर्गावती लिम्बू
सदस्य
वडा नं. ६
५८४२०७५३५४



पवित्रा विश्वकर्मा
सदस्य
वडा नं. ६
५८२५३२४३६५



चिन्तामणी पौड्याल
अध्यक्ष
वडा नं. ६
५८४२०३४०२२



मानबहादुर घिमाल
सदस्य
वडा नं. ६
५८०४०१०५४०



बमबहादुर श्रेष्ठ
सदस्य
वडा नं. ६
५८४२११६८०३



मनमाया तामाङ
सदस्य/कार्यपालिका सदस्य
वडा नं. ७
५८४२०६५०१७



मञ्जु परियार
सदस्य
वडा नं. ७
५८०५३४३०५२



उर्मिला थापा
अध्यक्ष
वडा नं. ७
५८४२१३०७५५



सुमन कार्की
सदस्य
वडा नं. ७
५८१४३७०५५२



सन्तोष निरौला
सदस्य
वडा नं. ७
५८४१८१८३५७

उर्लाबारी नगरपालिकाका निर्वाचित पदाधिकारीहरू:



चन्द्रा डाँगी
सदस्य
वडा नं. ८
५८०४०५८८४७



कल्पना कामी रोक्का
सदस्य/कार्यपालिका सदस्य
वडा नं. ८
५८०४३६५४५३



कुलबहादुर कार्की
अध्यक्ष
वडा नं. ८
५८४२१८८२७७



डम्बर बराल
सदस्य
वडा नं. ८
५८४२१८८३५७

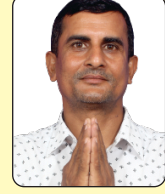

रुद्रप्रसाद लामिछाने
सदस्य
वडा नं. ८
५८४२१७५६६०५



विमला लिम्बू
सदस्य
वडा नं. ९
५८०१४४३३८८



सावित्रा विश्वकर्मा
सदस्य
वडा नं. ९
५८२५३७०२०६

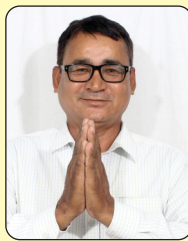

नरबहादुर मोतगन
अध्यक्ष
वडा नं. ९
५८४२२००५४६



गणेशबहादुर किमदाङ राई
सदस्य
वडा नं. ९
५८१७३६६७१०



प्रकाश कन्दडवा
सदस्य
वडा नं. ९
५८१५३०५१५२



कृष्णबहादुर बर्देवा
कार्यपालिका सदस्य
५८४२०४३५६५



डम्बरबहादुर भुजेल
कार्यपालिका सदस्य
५८०५३५७४५५



सुनिल धिमाल
कार्यपालिका सदस्य
५८१६३२८८४५

उर्लाबारी नगरपालिकाको नक्सा:

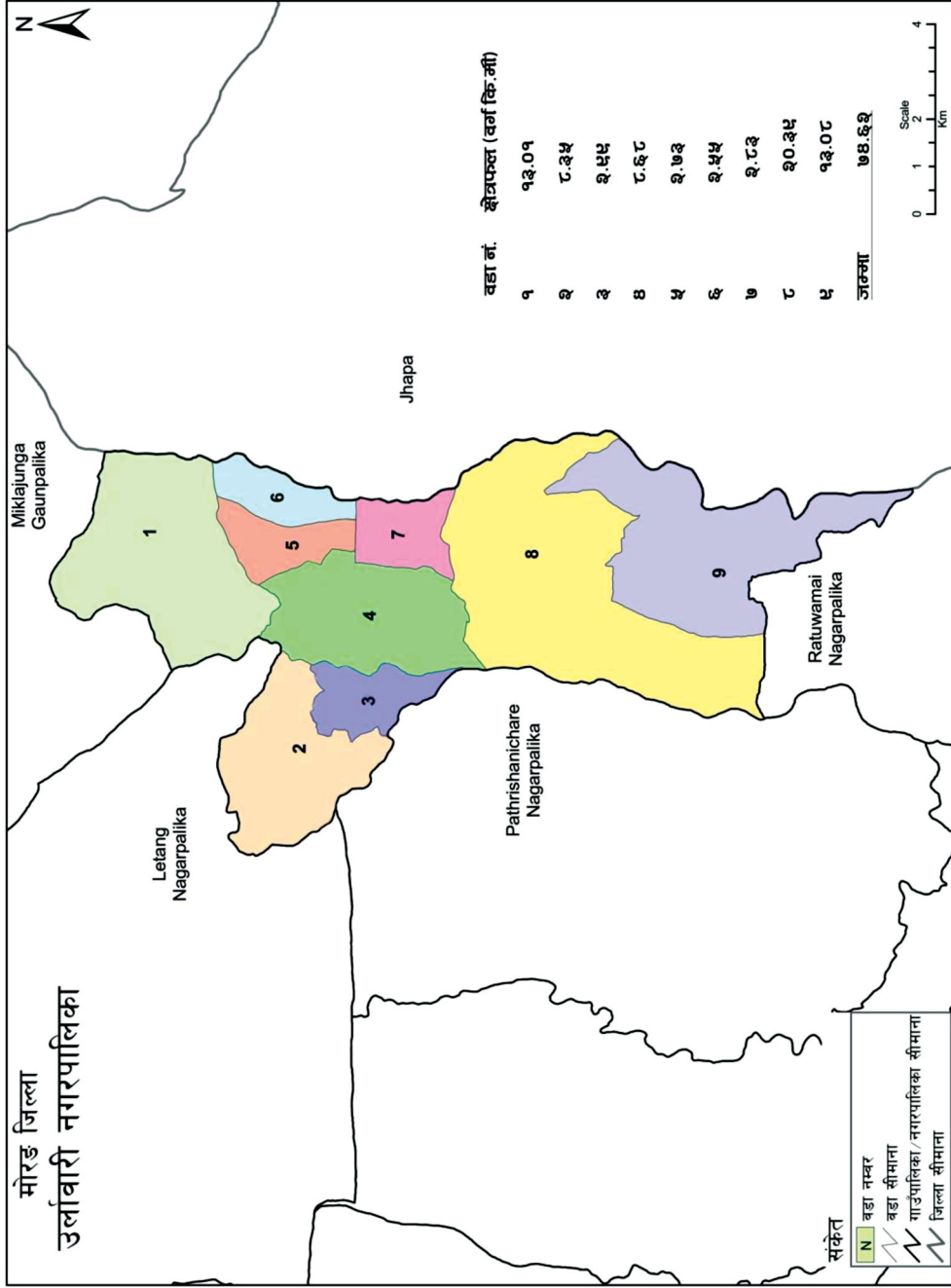

Projection System: MUTM, Spheroid - Everest 1830
LLRC, 2016

स्रोत: स्थलरूप नक्सा (स्केल १:२५,०००/१:५०,०००), नक्सा विभाग र जनगणना २०६८, केन्द्रिय तथ्यांक विभाग
नक्सा धरि: गाउँपालिका, नगरपालिका तथा विद्युत, सरक्षित वा स्वायत्त क्षेत्रको सञ्चालन तथा सीमाना निर्धारण आयोग

कार्तिक **2065** **Oct./Nov.-2022**

आइतबार सोमबार मंगलबार बुधबार विहिनार शुक्रबार शनिबार

SUNDAY MONDAY TUESDAY WEDNESDAY THURSDAY FRIDAY SATURDAY

१	२	३	४	५	२१	२२
अष्टमी 19	नवमी 20	दशमी 21	एकादशी 22	द्वादशी 23	त्रयोदशी 24	चतुर्दशी 25
६	७	८	९	१०	११	१२
पंचमी 23	षष्ठी 24	सप्तमी 25	अष्टमी 26	नवमी 27	दशमी 28	एकादशी 29
१३	१४	१५	१६	१७	१८	१९
द्वादशी 30	त्रयोदशी 31	चतुर्दशी 1	पुनर्वसु 2	मघसु 3	पुष्य 4	शुक्ल 5
२०	२१	२२	२३	२४	२५	२६
शुक्ल 6	पुष्य 7	मघसु 8	पुनर्वसु 9	अश्लेषा 10	मृगशिरा 11	पूर्वाषाढा 12
२७	२८	२९	३०	३१		
पूर्वाषाढा 13	उषा 14	शुक्ल 15	पुष्य 16	अश्लेषा 17		

मंसिर **2065** **Nov./Dec.-2022**

आइतबार सोमबार मंगलबार बुधबार विहिनार शुक्रबार शनिबार

SUNDAY MONDAY TUESDAY WEDNESDAY THURSDAY FRIDAY SATURDAY

१	२	३	४	५	६	७
अष्टमी 18	नवमी 19	दशमी 20	एकादशी 21	द्वादशी 22	त्रयोदशी 23	चतुर्दशी 24
८	९	१०	११	१२	१३	१४
चतुर्दशी 25	पुनर्वसु 26	मघसु 27	पुष्य 28	शुक्ल 29	अश्लेषा 30	मृगशिरा 31
१५	१६	१७	१८	१९	२०	२१
पूर्वाषाढा 1	उषा 2	शुक्ल 3	पुष्य 4	अश्लेषा 5	मृगशिरा 6	पूर्वाषाढा 7
२२	२३	२४	२५	२६	२७	२८
पूर्वाषाढा 8	उषा 9	शुक्ल 10	पुष्य 11	अश्लेषा 12	मृगशिरा 13	पूर्वाषाढा 14
२९	३०	३१				
उषा 15	शुक्ल 16	पुष्य 17	अश्लेषा 18	मृगशिरा 19	पूर्वाषाढा 20	उषा 21

पौष **2065** **Dec./Jan.-2022/23**

आइतबार सोमबार मंगलबार बुधबार विहिनार शुक्रबार शनिबार

SUNDAY MONDAY TUESDAY WEDNESDAY THURSDAY FRIDAY SATURDAY

१	२	३	४	५	६	७
अष्टमी 17	नवमी 18	दशमी 19	एकादशी 20	द्वादशी 21	त्रयोदशी 22	चतुर्दशी 23
८	९	१०	११	१२	१३	१४
चतुर्दशी 24	पुनर्वसु 25	मघसु 26	पुष्य 27	शुक्ल 28	अश्लेषा 29	मृगशिरा 30
१५	१६	१७	१८	१९	२०	२१
पूर्वाषाढा 1	उषा 2	शुक्ल 3	पुष्य 4	अश्लेषा 5	मृगशिरा 6	पूर्वाषाढा 7
२२	२३	२४	२५	२६	२७	२८
पूर्वाषाढा 8	उषा 9	शुक्ल 10	पुष्य 11	अश्लेषा 12	मृगशिरा 13	पूर्वाषाढा 14
२९	३०	३१				
उषा 15	शुक्ल 16	पुष्य 17	अश्लेषा 18	मृगशिरा 19	पूर्वाषाढा 20	उषा 21

माघ **2065** **Jan./Feb.-2023**

आइतबार सोमबार मंगलबार बुधबार विहिनार शुक्रबार शनिबार

SUNDAY MONDAY TUESDAY WEDNESDAY THURSDAY FRIDAY SATURDAY

१	२	३	४	५	६	७
अष्टमी 16	नवमी 17	दशमी 18	एकादशी 19	द्वादशी 20	त्रयोदशी 21	चतुर्दशी 22
८	९	१०	११	१२	१३	१४
चतुर्दशी 23	पुनर्वसु 24	मघसु 25	पुष्य 26	शुक्ल 27	अश्लेषा 28	मृगशिरा 29
१५	१६	१७	१८	१९	२०	२१
पूर्वाषाढा 1	उषा 2	शुक्ल 3	पुष्य 4	अश्लेषा 5	मृगशिरा 6	पूर्वाषाढा 7
२२	२३	२४	२५	२६	२७	२८
पूर्वाषाढा 8	उषा 9	शुक्ल 10	पुष्य 11	अश्लेषा 12	मृगशिरा 13	पूर्वाषाढा 14
२९	३०	३१				
उषा 15	शुक्ल 16	पुष्य 17	अश्लेषा 18	मृगशिरा 19	पूर्वाषाढा 20	उषा 21

फाल्गुण **2065** **Feb./March-2023**

आइतबार सोमबार मंगलबार बुधबार विहिनार शुक्रबार शनिबार

SUNDAY MONDAY TUESDAY WEDNESDAY THURSDAY FRIDAY SATURDAY

१	२	३	४	५	६	७
अष्टमी 14	नवमी 15	दशमी 16	एकादशी 17	द्वादशी 18	त्रयोदशी 19	चतुर्दशी 20
८	९	१०	११	१२	१३	१४
चतुर्दशी 21	पुनर्वसु 22	मघसु 23	पुष्य 24	शुक्ल 25	अश्लेषा 26	मृगशिरा 27
१५	१६	१७	१८	१९	२०	२१
पूर्वाषाढा 1	उषा 2	शुक्ल 3	पुष्य 4	अश्लेषा 5	मृगशिरा 6	पूर्वाषाढा 7
२२	२३	२४	२५	२६	२७	२८
पूर्वाषाढा 8	उषा 9	शुक्ल 10	पुष्य 11	अश्लेषा 12	मृगशिरा 13	पूर्वाषाढा 14
२९	३०	३१				
उषा 15	शुक्ल 16	पुष्य 17	अश्लेषा 18	मृगशिरा 19	पूर्वाषाढा 20	उषा 21

चैत्र **2065** **March/Apr.-2023**

आइतबार सोमबार मंगलबार बुधबार विहिनार शुक्रबार शनिबार

SUNDAY MONDAY TUESDAY WEDNESDAY THURSDAY FRIDAY SATURDAY

१	२	३	४	५	६	७
अष्टमी 15	नवमी 16	दशमी 17	एकादशी 18	द्वादशी 19	त्रयोदशी 20	चतुर्दशी 21
८	९	१०	११	१२	१३	१४
चतुर्दशी 22	पुनर्वसु 23	मघसु 24	पुष्य 25	शुक्ल 26	अश्लेषा 27	मृगशिरा 28
१५	१६	१७	१८	१९	२०	२१
पूर्वाषाढा 1	उषा 2	शुक्ल 3	पुष्य 4	अश्लेषा 5	मृगशिरा 6	पूर्वाषाढा 7
२२	२३	२४	२५	२६	२७	२८
पूर्वाषाढा 8	उषा 9	शुक्ल 10	पुष्य 11	अश्लेषा 12	मृगशिरा 13	पूर्वाषाढा 14
२९	३०	३१				
उषा 15	शुक्ल 16	पुष्य 17	अश्लेषा 18	मृगशिरा 19	पूर्वाषाढा 20	उषा 21

उर्लाबारी नगरपालिका

उर्लाबारी नगरपालिकाका विभिन्न समितिहरूको विवरणः		
नगर कार्यपालिकाका विषयगत समितिहरूः		
सामाजिक विकास समितिः		
क्र.सं.	पदाधिकारी	पद
१	श्री कृष्णबहादुर बर्देवा, कार्यपालिका सदस्य	संयोजक
२	श्री सुनिल धिमाल, कार्यपालिका सदस्य	सदस्य
३	श्री सिता बुढाथोकी, कार्यपालिका सदस्य	सदस्य
४	श्री तोयानाथ घिमिरे, स्वास्थ्य शाखा प्रमुख	सदस्य
५	श्री चन्द्रकला सुब्बा, महिला, बालबालिका तथा ज्येष्ठ नागरिक शाखा	सदस्य
६	श्री अशोक घिमिरे, शिक्षा, युवा तथा खेलकुद विकास शाखा	सदस्य सचिव
आर्थिक विकास समितिः		
क्र.सं.	पदाधिकारी	पद
१	श्री रविन लामा, वडा अध्यक्ष	संयोजक
२	श्री कल्याण कुमार राई, वडा अध्यक्ष	सदस्य
३	श्री कल्पना कामी रोक्का, कार्यपालिका सदस्य	सदस्य
४	श्री बट्टी प्रसाद भट्टराई, पशुपंक्षी विकास शाखा	सदस्य
५	श्री अम्बिका प्रसाद भट्टराई, कृषि विकास शाखा	सदस्य सचिव
पुर्वाधार विकास समितिः		
क्र.सं.	पदाधिकारी	पद
१	श्री कुलबहादुर कार्की, वडा अध्यक्ष	संयोजक
२	श्री कुमार कडेल, वडा अध्यक्ष	सदस्य
३	श्री सन्तकुमारी विश्वकर्मा, कार्यपालिका सदस्य	सदस्य
४	श्री रोशन उदास, इन्जिनियर	सदस्य सचिव
वन, वातावरण तथा विपद् व्यवस्थापन समितिः		
क्र.सं.	पदाधिकारी	पद
१	श्री भिष्मराज बुढाथोकी, वडा अध्यक्ष	सदस्य
२	श्री मनमाया तामाङ्ग, कार्यपालिका सदस्य	सदस्य
३	श्री भरत अधिकारी, विपद् फोकल पर्सन	सदस्य सचिव
सुशासन तथा संस्थागत विकास समितिः		
क्र.सं.	पदाधिकारी	पद
१	श्री तिलक कुमार पाण्डे, वडा अध्यक्ष	संयोजक

उर्लाबारी नगरपालिका

२	श्री उर्मिला थापा, वडा अध्यक्ष	सदस्य
३	श्री कृष्ण बहादुर बर्देवा, कार्यपालिका सदस्य	सदस्य
४	श्री विकाश दाहाल, प्रशासन उप-शाखा	सदस्य सचिव
नगर सभाका विषयगत समितिहरू:		
अर्थ तथा सार्वजनिक लेखा समिति:		
क्र.सं.	पदाधिकारी	पद
१	श्री चिन्तामणी पौड्याल, वडा अध्यक्ष	संयोजक
२	श्री शेखरनाथ दाहाल, वडा सदस्य	सदस्य
३	श्री चन्द्रा डाँगी, वडा सदस्य	सदस्य
४	श्री डम्बर बराल, वडा सदस्य	सदस्य
५	श्री सुरेश आचार्य, वडा सदस्य	सदस्य
विधायन समिति:		
क्र.सं.	पदाधिकारी	पद
१	श्री कुलबहादुर कार्की, वडा अध्यक्ष	संयोजक
२	श्री ज्योती धिमाल, वडा सदस्य	सदस्य
३	श्री दुर्गावती सुब्बा, वडा सदस्य	सदस्य
४	श्री प्रकाश कन्दङ्वा, वडा सदस्य	सदस्य
५	श्री गौरीशंकर दहाल, वडा सदस्य	सदस्य
सुशासन तथा स्थानीय सेवा समिति:		
क्र.सं.	पदाधिकारी	पद
१	श्री कुमार कडेल, वडा अध्यक्ष	संयोजक
२	श्री कृष्णमाया कडरीया, वडा सदस्य	सदस्य
३	श्री सुनिल धिमाल, कार्यपालिका सदस्य	सदस्य
४	श्री सन्तोष निरौला, वडा सदस्य	सदस्य
५	श्री कृष्ण कुमार थापा, वडा सदस्य	सदस्य
सामाजिक समिति:		
क्र.सं.	पदाधिकारी	पद
१	श्री रविन लामा, वडा अध्यक्ष	संयोजक
२	श्री टिका भुजेल, वडा सदस्य	सदस्य
३	श्री सुरेन्द्र न्यौपाने, वडा सदस्य	सदस्य
४	श्री मञ्जु परियार, वडा सदस्य	सदस्य

उर्लाबारी नगरपालिका

५	श्री मानबहादुर धिमाल, वडा सदस्य	सदस्य
कृषि, पर्यटन, पूर्वाधार तथा प्राकृतिक स्रोत समिति:		
क्र.सं.	पदाधिकारी	पद
१	श्री तिलक कुमार पाण्डे, वडा अध्यक्ष	संयोजक
२	श्री रुद्र बहादुर धिमाल, वडा सदस्य	सदस्य
३	श्री अमृता नेपाली, वडा सदस्य	सदस्य
४	श्री सुमन कार्की, वडा सदस्य	सदस्य
५	श्री विमला लिम्बु, वडा सदस्य	सदस्य
वार्षिक बजेट तर्जुमाका समितिहरु:		
स्थानीय राजस्व परामर्श समिति:		
क्र.सं.	पदाधिकारी	पद
१	श्री मीना कुमारी खतिवडा, उपप्रमुख	संयोजक
२	श्री अग्नि प्रसाद अधिकारी, प्रमुख प्रशासकीय अधिकृत	सदस्य
३	श्री कृष्णबहादुर बर्देवा, कार्यपालिका सदस्य	सदस्य
४	श्री मनमाया तामाङ, कार्यपालिका सदस्य	सदस्य
५	श्री शेरबहादुर भण्डारी, अध्यक्ष-उर्लाबारी उद्योग वाणिज्य संघ	सदस्य
६	श्री भरत अधिकारी, अधिकृत, राजस्व शाखा	सदस्य सचिव
स्रोत अनुमान तथा बजेट सीमा निर्धारण समिति:		
क्र.सं.	पदाधिकारी	पद
१	श्री गंगा प्रसाद खरेल, प्रमुख	संयोजक
२	श्री मीना कुमारी खतिवडा, उपप्रमुख	सदस्य
३	श्री उर्मिला थापा, वडा अध्यक्ष	सदस्य
४	श्री तिलक कुमार पाण्डे, वडा अध्यक्ष	सदस्य
५	श्री कुलबहादुर कार्की, वडा अध्यक्ष	सदस्य
६	श्री डम्बर बहादुर भुजेल, कार्यपालिका सदस्य	सदस्य
७	श्री अग्नि प्रसाद अधिकारी, प्रमुख प्रशासकीय अधिकृत	सदस्य सचिव
बजेट तथा कार्यक्रम तर्जुमा समिति:		
क्र.सं.	पदाधिकारी	पद
१	श्री मीना कुमारी खतिवडा, उपप्रमुख	संयोजक
२	श्री कृष्णबहादुर बर्देवा, सामाजिक विकास समिति संयोजक	सदस्य
३	श्री रविन लामा, आर्थिक विकास समिति संयोजक	सदस्य

उर्लाबारी नगरपालिका

४	श्री कुलबहादुर कार्की, पूर्वाधार विकास समिति संयोजक	सदस्य
५	श्री तिलक कुमार पाण्डे, सुशासन तथा संस्थागत विकास समिति संयोजक	सदस्य
६	श्री अग्नि प्रसाद अधिकारी, प्रमुख प्रशासकीय अधिकृत	सदस्य
७	श्री मुरारी प्रसाद घिमिरे, प्रशासन, योजना तथा अनुगमन शाखा	सदस्य सचिव
अन्य समितिहरू:		
नगरपालिका स्तरीय अनुगमन तथा सुपरिवेक्षण समिति:		
क्र.सं.	पदाधिकारी	पद
१	श्री मीना कुमारी खतिवडा, उपप्रमुख	संयोजक
२	श्री कृष्णमाया कडरीया, कार्यपालिका सदस्य	सदस्य
३	श्री कृष्णबहादुर बर्देवा, कार्यपालिका सदस्य	सदस्य
४	श्री अग्नि प्रसाद अधिकारी, प्रमुख प्रशासकीय अधिकृत	सदस्य
५	श्री मुरारी प्रसाद घिमिरे, प्रशासन, योजना तथा अनुगमन शाखा	सदस्य सचिव
कानून तर्जुमा मस्यौदा समिति:		
क्र.सं.	पदाधिकारी	पद
१	श्री गंगा प्रसाद खरेल, प्रमुख	संयोजक
२	श्री कृष्णबहादुर बर्देवा, कार्यपालिका सदस्य	सदस्य
३	श्री सुनिल धिमाल, कार्यपालिका सदस्य	सदस्य
४	श्री ज्योति धिमाल, नगर सभा सदस्य	सदस्य
५	श्री अमृता नेपाली, नगर सभा सदस्य	सदस्य
६	श्री गौरीशंकर दहाल, नगर सभा सदस्य	सदस्य
७	श्री भरत अधिकारी, अधिकृत	सदस्य सचिव
नगर न्यायिक समिति:		
क्र.सं.	पदाधिकारी	पद
१	श्री मीना कुमारी खतिवडा, उपप्रमुख	संयोजक
२	श्री रुद्र प्रसाद लामिछाने, वडा सदस्य	सदस्य
३	श्री अमृता नेपाली, वडा सदस्य	सदस्य

उर्लाबारी नगरपालिकाको संक्षिप्त परिचयः

- साविक उर्लाबारी नगरपालिका स्थापना मिति :- २०७१ वैशाख २५ गते
- उर्लाबारी नगरपालिका (पुनर्संरचना पश्चात) स्थापना मिति :- २०७३ साल

वस्तुगत विवरण सारांशः

क्र.सं.	विषय	विवरण
१.	परिचय	प्रदेश नं १, मोरङ जिल्लामा पर्ने उर्लाबारी नगरपालिका साविकको मधुमल्ला, राजघाट र उर्लाबारी नगरपालिका समेटिएर बनेको हो । जम्मा ९ वटा वडामा विभाजित यस नगरपालिका पूर्वमा भूपा जिल्लाको दमक नगरपालिका, पश्चिममा पथरी शनिश्चरे नगरपालिका र लेटाङ नगरपालिका, उत्तरमा मिक्लाजुङ्ग गाउँपालिका र दक्षिणमा रतुवामाई नगरपालिकाको विचमा अवस्थित छ ।
२.	भौगोलिक अवस्थिती	
	अक्षांश	२६.५५° देखि २६.७२° अक्षांश
	देशान्तर	८७.५७° देखि ८७.६५° देशान्तर
	औसत उचाई	समुन्द्र सतहबाट ११६ मि.देखि १६४ मि.
	क्षेत्रफल	७४.६२ वर्ग किमि
	सिमाना	पूर्वमा दमक नगरपालिका, पश्चिममा पथरीशनिश्चरे र लेटाङ नगरपालिका, उत्तरमा मिक्लाजुङ्ग गाउँपालिका दक्षिणमा रतुवामाई नगरपालिका
३.	जलवायु	तराई, उष्ण मनसुनी
४.	घरधुरी संख्या	१३,७६१
५.	जनसंख्या	७०६०५
६.	मुख्या पेशा	कृषि तथा पशुपालन
७.	विद्यालय संख्या	सामुदायिक विद्यालय २२, निजि ३३
८.	साक्षरता प्रतिशत	७८.६ प्रतिशत
९.	मुख्य खाद्यान्न	धान, मकै, गहुँ
१०.	मुख्य घरपालुवा जनवार	गाई, भैंसि, बाख्रा तथा गोरु

स्रोतः नगर पार्श्वचित्र, २०७६

औषत परिवार संख्या तथा जनघनत्व वितरण:

घरपरीवार सर्वेक्षण २०७६								
वडा	जम्मा घरधुरी	जम्मा जनसंख्या	पुरुष	महिला	तेस्रो लिङ्ग	औषत परिवार संख्या	क्षेत्रफल	जनघनत्व
१	१८५६	१०२४६	४८६२	५३८४		५.५२	१३.००	७८७.८८
२	१९४९	९०१६	४५८६	४४२८	२	४.६३	८.३५	४४२.११
३	११३८	६३३५	३२११	३१२०	४	५.५७	२.९९	४८४.२१
४	१८६८	७६६९	३२७८	४३८९	२	४.११	८.६८	८८३.०८
५	१०७५	५५५५	२७६९	२७८६		५.१७	२.७३	२,०३४.६४
६	१०६६	५७१५	२८३२	२८८३		५.३६	२.५५	२,२४१.३४
७	१७३५	९११७	४४५७	४६५८	२	५.२५	२.८३	३,२२२.१८
८	१८००	९६५२	४८४०	४८११	१	५.३६	२०.३९	३,२२९.६०
९	१२७४	७३००	३६६३	३६३३	४	५.७३	१३.०८	८७४.०४
जम्मा	१३७६१	७०६०५	३४४९८	३६०९२	१५	५.१३	७४.६२	९४६.२५

स्रोत: नगर पार्श्वचित्र, २०७६

विषय-सूची:

<u>क्र.सं.</u>	<u>शीर्षक</u>	<u>पृष्ठ नं.</u>
१)	बजेट बक्तव्य	१
२)	नीति तथा कार्यक्रम	८
३)	विनियोजन ऐन, २०७५	२५
४)	आर्थिक ऐन, २०७५	३३
५)	बजेट तथा कार्यक्रम	६५
६)	नगरस्तरीय योजनाहरू	७५
७)	सर्शत अनुदान तर्फका कार्यक्रम	२२३



उर्लाबारी नगरपालिकाको
आर्थिक वर्ष २०७९/०८० को
बजेट वक्तव्य

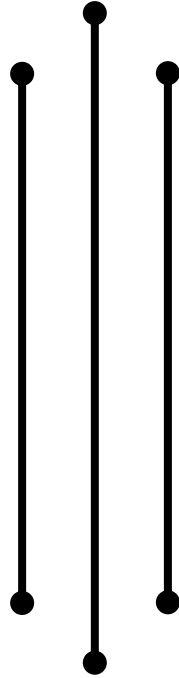

उर्लाबारी नगरपालिका
नगर कार्यपालिकाको कार्यालय
उर्लाबारी, मोरङ

उर्लाबारी नगरपालिकाको आठौँ नगरसभामा
नगर उप-प्रमुख मिनाकुमारी खतिवडाज्यूबाट प्रस्तुत
आर्थिक वर्ष २०७९/०८० को
बजेट वक्तव्य:

नगरसभाका अध्यक्षज्यू,

यस गरिमामय आठौँ नगर सभाको दोस्रो बैठकमा उपस्थित नगरसभाका सदस्यज्यूहरू, सभामा उपस्थित प्रमुख प्रशासकीय अधिकृत, कर्मचारी साथीहरू तथा संचारकर्मी मित्रहरू, सर्वप्रथम यहाहरू सबैलाई हार्दिक स्वागत एवम् न्यानो अभिवादन व्यक्त गर्दछु ।

सर्वप्रथम म आठौँ नगर सभाको पहिलो बैठकमा पेस भएको नीति तथा कार्यक्रम सर्वसम्मत रूपमा स्वीकृत भएकोमा खुशी व्यक्त गर्दछु, साथै नगर सभाका सम्पूर्ण सदस्यज्यूहरूलाई हार्दिक धन्यवाद दिन चाहन्छु । आगामी आ.व. २०७९/०८० को बजेट तर्जुमा गर्दा नीति कार्यक्रममा प्राप्त सुझावहरूलाई समेत समेट्ने प्रयास गरिएको छ ।

सभाध्यक्ष महोदय,

यस गरिमामय सभामा चालु आ.व. २०७८/०७९ को संक्षिप्तरूपमा समिक्षा प्रस्तुत गर्न चाहन्छु ।

चालु आ.व. मा यस नगरपालिकाबाट भएका केही महत्त्वपूर्ण कार्यहरूको संक्षिप्त विवरण:

- चालु आ.व.को विनियोजित बजेट र थप प्राप्त बजेट गरि जम्मा कुल बजेटमा चालु खर्चतर्फ ५८.४०% र पुजिगत तर्फ ४०.७९% प्रगति भएको छ ।
- आन्तरिक आयतर्फ गत बर्षको मौज्जात सहित रु. १७,१६,८२,०९५ (सत्र करोड सोह्र लाख बयासी हजार पन्चानब्बे) प्राप्त भएको छ ।

१. प्रशासन, कानून निर्माण एवम् संस्थागत विकासतर्फ:

- हालसम्ममा ७ वटा नियमित तथा २ वटा बिशेष गरि जम्मा ९ वटा नगरसभा सम्पन्न भएका छन् । साथै यस आ.व मा १० वटा कार्यपालिका बैठक बसेको छ ।
- हालसम्म कार्यपालिका र नगरसभाबाट निम्नानुसारका कानूनहरू निर्माण भएका छन् ।

क. ऐन	-	२० वटा
ख. आचारसंहिता	-	१ वटा
ग. निर्देशिका	-	३ वटा
घ. कार्यविधि	-	३० वटा
ङ. नियमावली	-	४ वटा

२) भौतिक विकासतर्फः

- वडा नं. १, २ र ३ को वडा कार्यालय भवनको निर्माण कार्य ठेक्का प्रकृया मार्फत अन्तिम चरणमा रहेको साथै वार्ड नं ६, ७ र ८ को वडा कार्यालय भवनको निर्माण कार्य भैरहेको,
- आधारभूत स्वास्थ्य सेवा केन्द्र वडा नं. १, २, ५, ६ र ७ को भवनको निर्माण कार्य सम्पन्न भएको,
- सहरी शासकीय सुधार कार्यक्रम अन्तर्गत अनुदान कार्यक्रम Urban Development Grant को रु. ५७ करोड ७० लाखको योजना स्विकृत भई कार्यन्वयन चरणमा रहेको,
- उर्लाबारी नगरपालिका क्षेत्रको पुर्व पश्चिम राजमार्ग साथै उत्तर दक्षिण मार्गका विभिन्न स्थानमा सडक बत्ति जडान गरिएको,
- आवधिक योजना, भुउपयोग योजना तथा बक्राहाघाट निर्माणको डिपिआर तयार हुँदै गरेको,
- प्रधानमन्त्री रोजगार कार्यक्रम अन्तर्गत विभिन्न पुर्वधार विकासका कार्यहरु संचालन गरिएको छ ।

३) शिक्षा, युवा तथा खेलकुद विकासतर्फः

- राष्ट्रपति शैक्षिक सुधार कार्यक्रम पहिलो चरण अन्तर्गत ४ कोठे भवन निर्माणका लागि ३ वटा विद्यालयहरुलाई पहिलो किस्ताको ३० प्रतिशत रकम निकासा गरिएको छ । (लक्ष्मी मावि, शारदा मावि र शान्ति आवि)
- उर्लाबारी नगरपालिकाभरिमा ६ वटा विद्यालयहरुमा राष्ट्रपति शैक्षिक सुधार कार्यक्रम पहिलो चरण अन्तर्गतको कार्यक्रम अन्तर्गतको पहिलो किस्ताको रकम निकाशा भइ भवन निर्माणको क्रममा रहेको । सोहि कार्यक्रम अन्तर्गत ICT कार्यक्रमका लागि ४ वटा विद्यालयहरु सँग सम्झौता गरि कार्यप्रकृया अगाडी बढाइएको छ ।

४) स्वास्थ्य सेवातर्फः

- नगरपालिका अन्तर्गतका सबै स्वास्थ्य संस्थाहरुबाट तोकीएका औषधिहरु वर्षे भरी निशुल्क वितरण हुने व्यवस्था मिलाईएको ।
- आधारभुत प्रयोगशाला सेवा क्रमशः सबै वडा सम्म विस्तार गर्ने निति अनुरूप राजघाट स्वास्थ्य चौकी उर्लाबारी ८ मा आधारभुत प्रयोगशाला सेवा संचालन गरी निःशुल्क ल्याव सेवा प्राप्त गर्ने व्यवस्था मिलाईएको छ ।
- अति विपन्न १६० परीवारको निःशुल्क स्वास्थ्य विमा नविकरण कार्य सम्पन्न भई सकेको र थप २२५ जना नयाँ अतिविपन्न परीवारहरुको लागी स्वास्थ्य विमा यसै आर्थिक वर्षभित्रमा सम्पन्न गर्ने गरी व्यवस्थापन गरीएको छ ।
- सरकारले कडा रोग भनि तोकीएका आठ ओटा रोगहरुका उपचारमा जानका लागी नगरपालिकाले एम्बुलेन्स भाडा प्रदान गर्दै आएको छ ।
- नगरपालिकाले यसै आब देखि एम्बुलेन्स खरिद गरि एम्बुलेन्स सेवा संचालनमा ल्याएको छ।

५) सूचना प्रविधि तथा अभिलेख व्यवस्थापन सम्बन्धी भएका प्रमुख कामहरु:

- अप्टिकल फाइबर सहितको इन्ट्रानेट जडान गरी सञ्चालनमा ल्याइएको छ ।
- नगर कार्यपालिकाको कार्यालय सम्पूर्ण शाखा र वडा कार्यालयबिच सहजरूपमा सम्पर्क स्थापित गर्न IP टेलिफोन जडान गरिएको जसले गर्दा निःशुल्क रूपमा सम्पूर्ण शाखा र वडाबिच टेलिफोन सम्पर्क गर्न सकिएको छ ।
- नगरपालिकाबाट ठेक्का प्रणालीलाई प्रभावकारी बनाउन E-bid लाई प्राथमिकताका साथ प्रयोगमा ल्याइएको छ ।
- कर भुक्तानी प्रणाली अनलाईन सफ्टवेयर प्रणाली मार्फत सम्पूर्ण वडा कार्यालयबाट हुने व्यवस्था सञ्चालनमा ल्याइएको छ ।
- नगर प्रहरीको कार्यसम्पादनमा सहजता ल्याउन, सञ्चारमा सहजता ल्याउन वाकी-टकी सञ्चालनमा ल्याइएको छ ।

६) कृषि शाखा अन्तरगत:

- अनुदानका कार्यक्रम अन्तरगत मौरी पालक समुह लाइ कृतिम आहारा वितरण, आलुको बिजबृद्धी कार्यक्रम, गहुँको बिउ वितरण, प्लास्टिक टनेल वितरण कार्यक्रम, प्लास्टिक मल्चिड वितरण, बगरखेती विकास तथा प्रवर्द्धन कार्यक्रम, बिषादी छर्ने स्प्रेयर (२ इन वान) वितरण, बिषादी छर्ने स्प्रेयर(२ इन वान), माटो परिक्षण, कृषिचुना वितरण कार्यक्रम, मकै गोड्ने मेशिन खरिद तथा पुष्पखेती प्रवर्द्धन कार्यक्रम, पावर टिलर वितरण, मिनिटिलर वितरण, च्याउखेती प्रवर्द्धन कार्यक्रम, मकै छोडाउने मेशिन वितरण लगायतका कार्यक्रम सम्पन्न भएका छन् ।

७) पशु स्वास्थ्य विकास कार्यक्रमतर्फ:

- पशु स्वास्थ्य प्रवर्द्धन कार्यक्रम, रोग निदान तथा प्रयोगशाला सेवा, रोग निरोधक खोप कार्यक्रम, पशु गोठ निर्माण कार्यक्रम संचालन भएका छन् ।

८) महिला बालबालिका ज्येष्ठ नागरिक तथा सामाजिक विकास कार्यक्रमतर्फ:

- ८ जनालाई ६५ दिने सिलाई कटाई तालिम
- ३९ जनालाई तिन महिने आधारभुत सिलाई कटाई तालिम
- २० जनालाई एडभान्स सिलाई कटाई तालिम
- ५७ जनालाई मेडपा र करुणा कार्यक्रम अन्तरगतको आधारभुत सिलाईकटाई तालिम
- ४० जनालाई बेशिक ढाका बुनाइ तालिम
- २८ जनालाई ब्युटिपार्लर तालिम सञ्चालन भएका छन् ।
- क, ख, ग, घ वर्गका ६१२ वटा परिचय पत्र कार्ड वितरण,
- शिविरमा सहायक सामाग्री वितरण (लाठी श्रवण यन्त्र हिवल चेयर बैशाखी ट्वाइलेट चेयर स्पेशल चेयर),

उर्लाबारी नगरपालिका

- सुनौला हजार दिन कार्यक्रम अन्तरगतको २५ जना आमालाई पोषण सहयोग वितरण गरिएको,
- ४३ जनालाई सीपमुलक तालिम अन्तरगत (बंगुरपालन बास्रापालन ढाका बुनाइ तालिम टेलरिड मोबायल रिपेयरिड ड्राइभिड तथा ब्युटिपार्लर) सञ्चालन भएका छन् ।

९) सामाजिक सुरक्षा तथा पञ्जिकरणतर्फ:

- एक वडा एक बैकमार्फत सामाजिक सुरक्षा बापतको भत्ता वितरण गर्ने व्यवस्था मिलाइएको।
- उर्लाबारी नगरपालिकाभरिमा १४६३ जनाको जन्मदर्ता, ५११ जनाको मृत्युदर्ता, ६१७ जनाको विवाह दर्ता, ६८ जनाको सम्बन्धबिच्छेद दर्ता र १६६१ जनाको बसाईसराइ दर्ता गरिएको ।
- पुरानो घटना दर्ता किताब अभिलेखलाई डिजीटाइजेशन गर्ने काम पूर्ण रूपमा सम्पन्न भएको।

सभाध्यक्ष महोदय,

अब म यस उर्लाबारी नगरपालिकाको आगामी आर्थिक वर्ष २०७९।०८० को बजेट, योजना तथा कार्यक्रम निर्माणका क्रममा प्रमुख रूपमा लिईएका निम्न आधारहरू प्रस्तुत गर्ने अनुमति चाहान्छु:

- नेपालको संविधान
- स्थानीय सरकार सञ्चालन ऐन, २०७४,
- राष्ट्रिय प्राकृतिक स्रोत तथा वित्त आयोग ऐन, २०७४,
- अन्तर सरकारी वित्त व्यवस्थापन ऐन, २०७४,
- संघीय र प्रदेश सरकारले जारी गरेका नीति, कानून तथा मापदण्डहरू,
- स्थानीय तहमा वजेट तर्जुमा, कार्यान्वयन, आर्थिक व्यवस्थापन तथा सम्पत्ति हस्तान्तरण सम्बन्धी निर्देशिका, २०७४,
- संघीय, प्रादेशिक र स्थानीय तहको आवधिक विकास योजना,
- स्रोत साधन,
- विकासका अन्तरसम्बन्धित बिषयहरू,
- नेपाल सरकारले अन्तर्राष्ट्रिय जगतमा जनाएका प्रतिबद्धताबाट सिर्जित दायित्वहरू, संघ र प्रदेश सरकारले अबलम्बन गरेका अन्य आर्थिक नीतिहरू आदि,
- स्थानीय तहले आवश्यक देखेका अन्य विषयहरू ।

आगामी आ.व. २०७९/०८० को बजेटका निम्न उद्देश्यहरू रहेका छन्:

- १) गुणस्तरिय स्वास्थ्य सेवा सर्वसुलभ बनाउन स्वास्थ्य सेवाको दायरा विस्तार गर्ने ।
- २) सबै प्रकारको विपद जोखिम न्यूनिकरण गरी नगरको जनजिवनलाई सहज र सुरक्षित बनाउने ।
- ३) कृषिलाई व्यवसायिकरण गर्दै रोजगारी श्रृजना गर्ने ।
- ४) उपलब्ध साधन, स्रोत, अवसर र क्षमताको उच्चतम परिचालन गरी विकासको गतिलाई निरन्तरता दिने ।
- ५) सामाजिक, आर्थिक र भौतिक पूर्वाधार विकासलाई प्राथमिकता दिने ।
- ६) सेवा प्रवाहलाई गुणस्तरिय, पहुँचयुक्त, उत्तरदायि र पारदर्शी बनाउने ।

उर्लाबारी नगरपालिका

सभाध्यक्ष महोदय,

अब म आ.व. ०७९/८० का लागि बजेट प्रस्तुत गर्ने अनुमति चाहन्छु ।

आगामी आर्थिक वर्षको आयतर्फ आन्तरिक आम्दानी रु. ७ करोड ५५ लाख ५३ हजार, संघीय सरकार राजस्व बाँडफाँडतर्फ रु. ११ करोड ३२ लाख ४७ हजार, संघीय सरकार वित्तीय समानिकरणतर्फ रु. १८ करोड, वित्तीय समानिकरण प्रदेश सरकारतर्फ रु. १ करोड ७ हजार ५ सय, सवारी साधन कर बाँडफाँड प्रदेश सरकारतर्फ रु. १ करोड, सडकबोर्ड बाट प्राप्त हुने रकम रु. ५० लाख, संघीय सरकार सशर्त अनुदानतर्फ रु. ४० करोड १७ लाख, प्रदेश सरकार सशर्त अनुदानतर्फ रु. ४० लाख २० हजार, रजिष्ट्रेशन बाडफाँडबाट रु. ५ करोड ७६ लाख ११ हजार ७ सय ७०, संघीय सरकार समपुरक अनुदानतर्फ २ करोड, संघीय सरकार संस्थागत आन्तरिकतर्फ रु. १ लाख ८० हजार ६ सय ८७, संघीय सरकार वन रोयल्टी रु. २० लाख, प्रदेश सरकार समपुरक अनुदानतर्फ रु. १ करोड, जनसहभागितातर्फ रु. १ करोड ५० लाख र आ.व. २०७८/०७९ को मौज्जातर्फ रु. ९ करोड ९ लाख ३५ हजार २३ गरी जम्मा कुल आम्दानी रु. ९९ करोड ५२ लाख ५४ हजार ९ सय ८० अनुमान गरिएको छ भने व्ययतर्फ संघीय सरकार सशर्त अनुदानतर्फ रु. ४० करोड १७ लाख, संघीय सरकार समपुरक अनुदानतर्फ २ करोड, प्रदेश सरकार समपुरक अनुदानतर्फ रु. १ करोड, प्रदेश सरकार सशर्त अनुदानतर्फ रु. ४० लाख २० हजार, सडकबोर्ड बाट प्राप्त हुने रकम सडक मर्मततर्फ रु. ५० लाख, जनसहभागितातर्फ रु. १ करोड ५० लाख, चालू तथा प्रशासनिक खर्चतर्फ रु. १४ करोड ९६ लाख ८७ हजार, नगर गौरव आयोजनाको लागि आवश्यक रकम रु. १ करोड, नगरपालिकाको समपुरक कोषतर्फ १ करोड ५० लाख, भवन निर्माणतर्फ २ करोड, ऐन बमोजिम नगरपालिका आफैले गर्नुपर्ने अत्यावश्यक कार्यहरूतर्फ ६ करोड ६५ लाख, विपद् व्यवस्थापन कोषमा रु. १ करोड, आकस्मिक कोषमा रु. २५ लाख, मर्मत सम्भार कोषमा रु. १ करोड २५ लाख, नगरपालिकाका विषयक्षेत्रगत योजना तथा कार्यक्रमको एकमुष्ट रकम रु. २९ करोड ८३ लाख ४७ हजार ९ सय ८० गरी कुल खर्च रु. ९९ करोड ५२ लाख ५४ हजार ९ सय ८० अनुमान गरेको छु । जसमध्ये कूल चालू खर्चतर्फ ४३ करोड ३७ लाख ४२ हजार ९ सय ८० अर्थात कुल खर्चको ४३.५८ प्रतिशत र पूँजिगत खर्चतर्फ ५६ करोड १५ लाख १२ हजार अर्थात कुल खर्चको ५६.४२ प्रतिशत रहेको छ ।

सभाध्यक्ष महोदय,

आगामी आ.व २०७९।०८० का लागि नगरपालिकाको विषयक्षेत्रगत योजना तथा कार्यक्रमको विस्तृत विवरण यसैसाथ छुट्टै पानामा संलग्न गरिएको छ ।

उर्लाबारी नगरपालिका

अन्त्यमा,

उर्लाबारी नगरपालिकाको आठौँ नगर सभामा प्रत्यक्ष एवम् परोक्ष सहयोग पुऱ्याउनु हुने नगर सभा सदस्यज्यूहरू, विभिन्न राजनैतिक दलका प्रमुख एवं प्रतिनिधिज्यूहरू, नागरिक समाजका प्रतिनिधिहरू, पत्रकार महोदयहरू, विभिन्न संघ-संस्थाका प्रतिनिधिहरू, कर्मचारीज्यूहरू, सम्पूर्ण शुभेच्छुक महानुभावहरू तथा सम्पूर्ण नगरवासी दाजुभाई दिदि-बहिनिहरूलाई हार्दिक धन्यवाद दिन चाहान्छु । साथै आगामी दिनहरूमा पनि यहाँहरूको सक्रिय सहभागिता, सहयोग र सहकार्यको अपेक्षा समेत गर्दछु ।

मिना कुमारी खतिवडा
नगर उप-प्रमुख

उर्लाबारी नगरपालिका



उर्लाबारी नगरपालिकाको
आर्थिक वर्ष २०७९/०८० को
नीति तथा कार्यक्रम

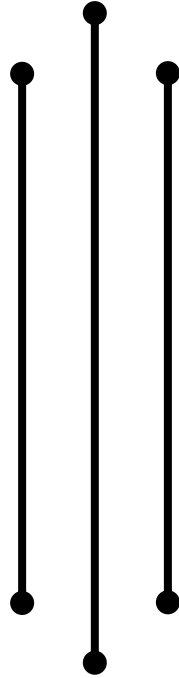

उर्लाबारी नगरपालिका
नगर कार्यपालिकाको कार्यालय
उर्लाबारी, मोरङ

८

आठौँ नगर सभाबाट पारित आ.व. २०७५/०८० को
नीति, कार्यक्रम तथा बजेट

नीति तथा कार्यक्रमहरू:

कृषि विकासतर्फ:

१. भौगोलिक अवस्था अनुकूल व्यवसायिक खेतीका लागि कृषकहरूलाई प्रोत्साहन हुने कार्यक्रम संचालन गरिनेछ ।
२. सुख्खा ग्रस्त क्षेत्रमा मोटर बोरिङ्ग/डिप बोरिङ जडानमा सहयोग उपलब्ध गराइ कृषि उत्पादकत्व बृद्धि गरिने छ ।
३. एक वडा एक पकेट कृषि कार्यक्रम संचालन गरिने छ ।
४. सामुहिक र ब्यवसायिक कृषि खेती प्रणालिसंगै अर्गानिक तथा प्राङ्गारिक खेतीलाई प्रोत्साहित गरिने छ ।
५. कृषकलाई बजारसम्म पहुँच बढाउन कृषि उपज संकलन केन्द्र कृषि उपज बजार तथा बिज भण्डारण सिड बैंक स्थापना गरी संचालन गरिनेछ ।
६. तरकारी संकलन केन्द्रको निर्माण गरी संचालन गरिने छ ।
७. किसान सुचिकरण कार्यलाई संचालन गरि उर्लाबारी नगरभित्रका कृषकको तथ्यांक अध्यावधिक गरिदै लगिनेछ ।
८. निजि तथा सहकारी क्षेत्रसँगको साझेदारीमा शित भण्डारण निर्माण र संचालन गरिने छ ।
९. निर्बाहमुखी खेती प्रणाली लाई व्यवसायिक प्रणालीतर्फ उन्मुख गर्ने नीति लिइनेछ ।
१०. माटो परिक्षण कार्यलाई निरन्तरता दिइने छ साथै कृषि योग्य भूमिको माटो सुधारको कार्यक्रम संचालन गरिनेछ ।
११. साप्ताहिक हाट बजार लाइ ब्यवस्थित गरिदै लगिनेछ ।
१२. शुक्रबारे हाटको कृषि बजार निर्माण कार्यलाई निरन्तरता दिइनेछ ।
१३. युवा उद्यमी/कृषकहरूलाई कृषि प्राविधिक तालिम दिइ टोल-टोलमा अगुवा कृषक उत्पादन गरिने छ ।
१४. वैदेशिक रोजगारीमा शिप सिकी स्वदेशमा आइ आफ्नो श्रम शिप र पुँजीको उपयोग गरी कृषि ब्यवसाय संचालन गर्नेलाई प्रोत्साहित गर्ने नीति लिइनेछ ।
१५. व्यवसायिक रुपमा खेती गर्ने कृषकलाई आवश्यकता अनुसार तालिमको व्यवस्था गरिदै लगिनेछ ।
१६. किसानहरूको बर्गिकरण गरी कृषकको व्यवसाय हेरी प्रोत्साहन हुने खालका कार्यक्रम संचालन गरिनेछ ।
१७. हिउँदे मकै चैते धान बगर खेती तथा खाध्यान्न बाली बिउ उत्पादन गर्ने कृषकहरूलाई प्राविधिक सहयोग उपलब्ध गराई उर्लाबारी नगरपालिकालाई खाध्यान्नमा आत्मनिर्भर नगरपालिका बनाउने नीति अवलम्बन गरिनेछ ।
१८. बाझो जग्गा कमाउन प्रोत्साहन गरिनेछ ।

उर्लाबारी नगरपालिका

१९. व्यवसायिक रुपमा आलु उत्पादन कार्यक्रम संचालन गरिनेछ ।
२०. पुष्पखेती लाई व्यवसायको रुपमा संचालन गर्न प्रोत्साहन गरिनेछ ।
२१. कृषकहरुलाई उन्नत जातको बीउ/बिजन उपलब्ध गराइ नगरलाई आत्मनिर्भर उन्मुख बनाउने कार्य संचालन गर्दै लगिनेछ ।
२२. साना ब्यवसायिक कृषि उत्पादन केन्द्र (पकेट) विकास कार्यक्रम संचालन गर्दै लगिने छ साथै गत आ.व.मा संचालन भएका पकेट कार्यक्रमलाई निरन्तरता दिइनेछ ।
२३. कृषिमा यान्त्रिकिकरण र व्यवसायिकरण गर्न चाहने कृषकलाई प्रविधिमैत्री खेती गर्न आवश्यक कृषि औजार/उपकरण ब्यवस्था गर्दै लगिने नीति लिइने छ ।
२४. कृषि खेतिको साथमा बातावरणलाई संरक्षण गर्दै रोग तथा किरालाई न्यूनिकरण गर्नको लागि बाली संरक्षण बिधी अपनाइने छ ।
२५. बिपन्न समुदाय लक्षित कार्यक्रम संचालन गरिनेछ ।
२६. कृषकहरुलाई सम्मान स्वरुप उत्कृष्ट रुपमा खेती गर्ने कृषकलाई सम्मान गर्ने कार्यक्रमलाई निरन्तरता दिइनेछ ।
२७. भू-उपयोग ऐन तथा नियमावलीको कार्यन्वयनगरी खेतियोग्य जमीनको संरक्षण गरिने छ।

सिंचाई:

२८. नियमित मुहान तथा खोला सिंचाई र भूमिगत सिंचाईका माध्यमबाट कृषियोग्य भूमिमा सिंचाई उपलब्ध गराउन कूलो मर्मत, निर्माण कार्यलाई निरन्तरता दिइनेछ ।
२९. साना सिंचाई, स्यालो ट्युबेल लगायत साना तथा मझौला आयोजना संघीय तथा प्रदेश सरकारको लागत सहभागितामा सिंचाई उपलब्ध गराइनेछ ।

पशुपन्छी सेवातर्फ:

३०. पशु स्वास्थ्य उपचार सेवा: आन्तरिक तथा बाह्य परजिबि नियन्त्रण, प्राथमिक उपचारको लागी औषधि उपचार सेवालाई निरन्तरता दिइनेछ ।
३१. पशु रोग निरोधक खोप कार्यक्रम: गाईभैसि बंगुर बारखा कुकुर तथा पन्छीहरुमा लाग्ने बिभिन्न संक्रामक रोगहरु (खोरेत, पि पि आर, स्वाइन फिबर, रेबिज, एच एस बिक्यु) आदी विरुद्ध निशुल्क खोप कार्यक्रम सञ्चालनलाई निरन्तरता दिइएको छ ।
३२. प्रयोगशाला सेवा कार्यक्रम: शाखाबाट नियमित रुपमा प्रदान गरिदै आएको प्रयोगशाला सेवालाई निरन्तरता दिदै गोबर परिक्षण पिसाब परिक्षण दुध परिक्षण सेवालाई थप प्रभावकारी एवं समयअनुसारको प्रबिधियुक्त बनाउदै लगिनेछ ।
३३. पशुनश्ल सुधार कार्यक्रमको निरन्तरता: पशुहरुमा सञ्चालन गरिदै आएको कृत्रिम गर्भाधान सेवा सञ्चालन कार्यक्रमलाई निरन्तरता दिइएको छ । सो कार्यक्रम सञ्चालनका लागी आवश्यक पर्ने उपकरण, सामाग्री, लिक्विड नाइट्रोजन उपलब्ध गराइने व्यवस्था मिलाइने छ।

उर्लाबारी नगरपालिका

३४. पशु आहारा विकास कार्यक्रम: नगर क्षेत्रका पशुपालक कृषकहरूको पशुजन्य उत्पादनमा लाग्ने पशु आहारा लागत खर्च कम गरी उत्पादनमा सहयोग गर्न बिभिन्न प्रकारका उन्नत घाँसका बिउ हिउदे, बर्षे तथा बहुबर्षिय घाँसका स्लीप सेट्स बेर्ना आदी लागत साझेदारीमा उपलब्ध गराउने कार्यक्रमलाई निरन्तरता दिइनेछ ।
३५. बिशेषज्ञ सहित पशु स्वास्थ्य तथा बाझोपन नियन्त्रण घुम्ती शिबिर सञ्चालन: पशुचौपायहरूमा लाग्ने सबै प्रकारका रोगहरूलाई स्थलगत रुपमा नै पहिचान गरि सोही स्थलमा नै निदान गर्न सहयोग पुगोस भन्ने उद्देश्यले बिशेषज्ञ सहितको पशु स्वास्थ्य शिबिर सञ्चालन गरिने छ ।
३६. कुकुर बन्ध्याकरण शिबिर सञ्चालन: सामुदायिक कुकुरहरूको नियन्त्रणको लागि कुकुरको बन्ध्याकरण शिबिर सञ्चालन कार्यक्रम लाई निरन्तरता दिइएको छ । यस वाट कुकुरहरूमा लाग्ने रेबिज रोग नियन्त्रण तथा सामुदायिक कुकुरको संख्या नियन्त्रण हुनेछ साथै कुकुरहरू बाट मानिस/पशुपन्छीहरूमा हुने जोखिम न्यूनिकरणमा सहयोग पुग्नेछ ।
३७. व्यवसायिक पशुपन्छी तथा मत्स्य फर्महरूमा यान्त्रिकरण सहयोग कार्यक्रम: पशुपन्छी पालक व्यवसायिहरूलाई व्यवसायमा लाग्ने श्रम न्यूनिकरणका लागी लागत साझेदारीमा यन्त्र उपकरणहरू बितरण कार्यक्रम लाई निरन्तरता दिइएको छ । जस्तै: च्यापकटर,पिग होल्डर, मिल्कीङ्ग मेशिन, ग्रास कटर, डिबिकर मेशिन, ब्रुडर, एरिएटर, समर्सियल पम्प आदी बितरण गरिनेछ ।
३८. पशुपन्छी फर्म प्रबर्धन कार्यक्रम गोठ/खोर सुधार कार्यक्रम: गाईभैसी बारखा बंगुर तथा पन्छी फर्महरूमा लागत साझेदारीमा गोठ/खोर सुधार कार्यक्रमलाई निरन्तरता दिइएको छ । जस्तै कृषकहरूमा व्यवसायिक निरन्तरतामा हौसला मिल्नेछ ।
३९. एक वडा एक भेटेरिनरी प्राबिधिक सेवा: नेपाल सरकारको आ ब ०७९/०८० को नीति तथा कार्यक्रममा भए अनुसार सबै वडामा पशु प्राबिधिकहरूको व्यवस्थापन गरिनेछ ।
४०. प्रधानमन्त्रि कृषि आधुनिकिकरण परियोजना: परियोजना अन्तर्गत बारखा, साना व्यवसायिक कृषि उत्पादन केन्द्रको पकेट बिकास कार्यक्रम निरन्तर सञ्चालनमा ल्याइने छ ।
४१. बारखा पकेट बिकास कार्यक्रमको निरन्तरता: गत आ.ब. मा नगर स्तरीय वजेट बाट संचालित बारखा पकेट बिकास कार्यक्रमलाई निरन्तरता दिइनेछ ।
४२. बिपन्न तथा आर्थिक रुपमा पछाडि परेका जातजातीहरूमा आयआर्जन कार्यक्रम: पशुपन्छी पालनको सम्भावना भएका क्षेत्रमा बिपन्न तथा आर्थिक रुपमा न्युन आय भएका कृषकहरूलाई बारखा बंगुर गाई पन्छी बितरणका कार्यक्रमहरू लाई निरन्तरता दिइनेछ ।
४३. दुग्ध उत्पादक समुह/समिति/सहकारी/प्राइभेट डेरि संग साझेदारी कार्यक्रम: दुग्ध उत्पादक समुह समिति सहकारीहरू तथा दुग्ध व्यवसायिहरूलाई लागत साझेदारीमा दुग्ध भण्डारण तथा प्रशोधन बिबिधिकरणमा सहयोग पुर्याउने कार्यक्रमहरूलाई निरन्तरता दिइएको छ ।

उर्लाबारी नगरपालिका

४४. तालिम तथा सिप बिकास कार्यक्रम: नगरपालिका क्षेत्रका पशुपन्छी पालक कृषकहरूको व्यवसायिक प्राबिधिक क्षमता अभिवृद्धिका लागि पशुपन्छीपालन, मत्स्यपालन, घाँस खेती सम्बन्धी प्राबिधिक सिप बिकास (कृषकस्तर) तालिम कार्यक्रमहरूलाई निरन्तरता दिइएको छ।
४५. पशुबधशाला निर्माण: उर्लाबारी बजारमा भएको अव्यवस्थित मासु पसल तथा कटिङ्गलाई पशुजन्य उत्पादन मासुको व्यवस्थित बजारको पूर्वाधार बिकासका लागि पशुबधशाला निर्माणका लागि प्रदेश सरकार तथा संघीय सरकारसंग सहकार्य गरिनेछ ।
४६. सामुदायिक कुकुर संरक्षण तथा व्यवस्थापनका लागि पहल गरिनेछ ।

पर्यटन विकास:

४७. पर्यटन क्षेत्रको रूपमा चिनिएको बेतिनी सिमसार, लामपाते, बाँसेचौरी, बुढाठाकुर लगायतका सिमसारको संरक्षण र सम्बर्द्धन गर्दै लगिनेछ । यसको प्रचार-प्रसारलाई प्राथमिकता दिइने छ।
४८. सम्भावित पर्यटकीय स्थलहरूको पहिचान गरी पर्यटन गुरुयोजना निर्माण गरी सोही अनुसार कार्यान्वयन गरिनेछ ।
४९. स्थानीय जनजाति र भाषा-भाषिहरूको पहिचान झल्कने कला, संस्कृति, सिप र सामग्रीहरूको खोज, संरक्षण एवम् प्रबर्द्धनमा जोड दिइनेछ ।
५०. स्थानीय मठ, मन्दिर, देवालय, शिवालय, चर्च, मस्जिद, महाराजथान, गुम्बा र धार्मिकस्थलको विकास र संरक्षणमा स्थानीय समुदायसँग सहकार्य गरिनेछ ।
५१. मनोहर सामुदायिक वनमा रहेको चिल्डेन पार्कलाई व्यवस्थित गरिनेछ ।
५२. पर्यटक प्रवर्द्धन र सम्बर्द्धन लागि बजार विस्तार गर्न आवश्यक पहल गरिनेछ ।
५३. मञ्जुल मितेरी सङ्ग्रहालय स्थापना र व्यवस्थापन गर्नको लागि पहल गरिनेछ ।
५४. पहिलो जातिको रूपमा रहेको धिमाल जातिको धर्म, संस्कृति प्रबर्द्धनका लागि योजनाबद्ध विकास गर्दै लगिनेछ ।

सहकारी क्षेत्रको सुदृढिकरण:

५५. अर्थतन्त्रको एउटा खम्बाको रूपमा रहेको सहकारीहरूको नियमनलाई प्रभावकारी बनाइने छ ।
५६. सहकारी शिक्षा, तालिम र सूचनालाई ब्यापक र प्रभावकारी बनाउन नगरपालिकाको सम्बन्धित निकाय तथा सहकारी संघ-संस्थाहरूलाई प्रभावकारी ढंगले परिचालन गरिने छ ।
५७. सहकारी संस्थाहरूको क्षमता बिकासका लागि नगरपालिकासँगको साझेदारीमा सहकारी अनुशिक्षण तालिमलाई अनिवार्य गर्दै लगिनेछ ।
५८. सहकारी संस्थाहरूको नियमित र सघन अनुगमन गरी संस्थागत सुशासन कायम गरिनेछ ।
५९. आम नागरिकहरूलाई सहकारी सम्बन्धी जनचेतना अभिवृद्धिका लागि, सहकारी क्षेत्र, नागरिक समाज, विकास साझेदार, शैक्षिक क्षेत्र, संचार जगतका साथै सम्बद्ध सामाजिक संघसंस्थाहरू परिचालन गरिनेछ ।

उर्लाबारी नगरपालिका

६०. नगर क्षेत्रमा स्वस्थ सहकारी प्रणालीको सुदृढिकरणबाट आन्तरिक पूँजी निर्माण गरी सहकारीको लगानीलाई उत्पादनमूलक र रोजगारी श्रृजना, गरिबी न्युनिकरण र सामुदायिक सशक्तिकरण हुने क्षेत्रमा आकर्षित गर्न प्रोत्साहित गरिनेछ ।
६१. बढ्दो सहकारीको पूजिलाई उत्पादनमूलक क्षेत्रमा लगानी प्रोत्साहित गर्ने नीति लिइने छ ।
६२. सहकारीहरूलाई गुणात्मक बनाउन सहकारी संस्थाहरूको एकिकरण कार्यलाई जोड दिइने छ ।
६३. नगरपालिकाबाट सहकारी संस्था र शेयर सदस्यको हितका लागि बनाइएका कानुन कार्यविधिहरूका बारेमा सु-सूचित गरिनेछ ।
६४. कृषि तथा अन्य व्यवसायमा सदस्यहरूको रोजगारी तथा उत्पादन वृद्धि हुने गरी कार्यक्रममा सहकारीहरूलाई प्राविधिक सहयोग गरिनेछ ।
६५. सहकारी संस्थाहरूको लागत साझेदारीमा विभिन्न कार्यक्रम सञ्चालन गर्ने नीति लिइने छ ।

रोजगार प्रबर्द्धन नीति:

६६. वैदेशिक रोजगारीबाट फर्केका व्यक्तिहरूको प्रोफाइल तयार गरिनेछ ।
६७. वैदेशिक रोजगारीबाट फर्केका व्यक्तिहरूको ज्ञान, सिप, अनुभव र पूजी परिचालन गरिने छ ।
६८. सिपमूलक तालिम, कृषिमा व्यवसायिकरण र पकेट कार्यक्रमहरूको वृद्धि गरी रोजगारी श्रृजना गरिनेछ ।
६९. प्रधानमन्त्री रोजगार कार्यक्रम अन्तरगत वडाका योजनाहरूसँग साझेदारी १०० जना श्रमिकहरूलाई न्युनतम १०० दिनको रोजगारी कार्यक्रममा सहभागी गराइनेछ ।
७०. प्रधानमन्त्री रोजगार कार्यक्रम मार्फत श्रमिक सूचना बैंकको अवधारणामा कार्ययोजना तयार गरिनेछ ।
७१. श्रमको सम्मान राष्ट्रको अभियान रणनीति दृढताका साथ अपनाइनेछ ।
७२. स्थानीय तहमा आर्थिक नीति तथा योजना, आर्थिक विकास पूर्वाधार, आर्थिक सशक्तीकरण र उद्यमशीलता तथा औद्योगिक प्रवर्द्धनको निमित्त स्थानीय आर्थिक विकास सूचकलाई कार्यान्वयनमा ल्याइनेछ ।

स्वास्थ्य सेवा सम्बन्धि:

७३. नेपालको संविधान, २०७२ ले सुनिश्चित गरेको आधारभुत स्वास्थ्य सेवालाई नागरिकहरूको स्वास्थ्य सम्बन्धि आवश्यकता परिपुर्ति हुने गरी सुनिश्चित गरीनुका साथै सबै नागरिकहरूले गुणस्तरीय स्वास्थ्य सेवा प्राप्त गरेको एकिन हुनेगरी व्यवस्था मिलाइने छ ।
७४. स्वास्थ्य चौकी तथा आधारभुत स्वास्थ्य सेवा केन्द्रहरू र शहरी स्वास्थ्य सेवा केन्द्रमा आवश्यकताका आधारमा क्रमशः निःशुल्क आधारभुत प्रयोगशाला (ल्याब) सेवा विस्तार गर्दै लगीने छ । राजघाट स्वास्थ्य चौकीमा निःशुल्क आधारभुत प्रयोगशाला (ल्याब) सेवालाई निरन्तरता दिइनेछ ।

उर्लाबारी नगरपालिका

७५. अति विपन्न, गरीब, सर्वहारा वर्गहरूलाई आकस्मिक स्वास्थ्य सेवा तथा दिर्घरोगहरूको उपचारका लागि दिदै आएको आर्थिक सहायतालाई निरन्तरता दिईनेछ ।
७६. सरकारले विपन्न नागरिकहरूलाई उपचार सहूलियत दिदै आएको आठ ओटा रोगहरू (क्यान्सर, मृगौला, मुटुरोग, स्पाइनल इन्ज्युरी, पार्किन्सन्स, हेडइन्ज्युरी, अल्जाइमर र सिकलसेल एनिमिया) का विपन्न बिरामीहरूलाई नगरपालिकाले बर्षमा एकपटकको लागि प्रदान गरीदै आएको यातायात खर्च (एम्बुलेन्स भाडा) रकमलाई निरन्तरता दिईनेछ ।
७७. पुर्णखोप दिगोपनाको लागि खोप केन्द्रहरूको भौतिक व्यवस्थापन, गुणस्तरीय खोप सेवाका लागि नयाँ स्वास्थ्यकर्मीहरूलाई तालिम र सरोकारवालहरूको समन्वयमा जनचेतनामुलक कार्यक्रम गरी यस नगरपालिकालाई पुर्णखोप युक्त नगर कायमै राखिनेछ ।
७८. सरकारी, निजी र सामुदायिक तथा सहकारी स्वास्थ्य संस्थाहरूबाट गरिने प्रतिवेदनहरूलाई व्यवस्थित, बैज्ञानिक र नियमित बनाउन अनलाईन रिपोर्टिङ सिष्टमलाई स्वास्थ्य संस्था सम्म क्रमशः विस्तार गर्दै लगीनेछ । जसका लागि स्वास्थ्यमिहरू लाई तालिम र अन्य आवश्यक व्यवस्थापन गरिनेछ ।
७९. सबै वडामा कार्यरत महिला स्वास्थ्य स्वयं सेविकाहरूलाई आ आफ्नो कार्यक्षेत्रमा दत्तचित्त भई काम गर्न उप्रेरित बनाउन नगरपालिकाले प्रदान गर्दै आएको मासिक यातायात खर्च तथा खाजा खर्च रकम लाई निरन्तरता दिईनेछ ।
८०. निजी अस्पताल, पोलिक्लिनिक, क्लिनिक तथा सहकारी अस्पतालहरूको सेवालाई व्यवस्थित गराउन तोकिएका सेवाहरूको प्रवाह, सेवा शुल्क आदि मापदण्ड अनुसार भए नभएको नियमित अनुगमन गरीनेछ । निजी स्वास्थ्य संस्थाहरूको दर्ता तथा नविकरण लाई व्यवस्थित गरीनेछ।
८१. विभिन्न माध्यम बाट माहामारी तथा आधारभूत स्वास्थ्य सेवा सम्बन्धि सुचना प्रवाह गरी स्वास्थ्य जिबनशैली प्रति नकारात्मक व्यवहारलाई परिबर्तन गरी नागरीकहरूको स्वास्थ्य प्रवर्धनमा जोड दिइने छ ।
८२. डेडगु लगायत किटजन्य रोगहरूको रोकथामको लागि विभिन्न कार्यक्रमहरू संचालन गरी माहामारी नियंत्रण गरीनेछ ।
८३. आधारभूत स्वास्थ्य सेवाका लागि आवश्यक पर्ने तोकिएका सम्पुर्ण औषधिहरूको प्रयाप्त व्यवस्था गरी यस नगरपालिका अन्तरगतका सबै स्वास्थ्य संस्थाहरूबाट बर्षभरी नै निःशुल्क वितरण गरीने व्यवस्था मिलाईने छ ।
८४. देशको सबैभन्दा पुरानो आर्युवेद तथा परम्परागत चिकित्सा पद्धति लाई संरक्षण गर्दै नगरका सम्पुर्ण नागरिकहरूको पहुँच हुनेगरी विस्तार गरीनेछ । जेष्ठ नागरीकहरू तथा दिर्घरोगीहरूलाई योग व्यायाम, प्रणयाम तथा ध्यान जस्ता प्राकृतिक चिकित्साका सिप सिकाई दम, बाथ, मधुमेह, उच्च रक्तचाप, क्यान्सर तथा मुटु सम्बन्धि रोगहरू लगायतका दिर्घरोगहरूको रोकथाममा जोड दिइने छ ।
८५. सववहान र एम्बुलेन्स सेवाको नियमित व्यवस्थापन मिलाईने छ ।

उर्लाबारी नगरपालिका

८६. अति विपन्न परिवारलाई नगरपालिकाबाट गराइएको स्वास्थ्य विमालाई नविकरण गरीने छ साथै थप विपन्न परिवारको पहिचान गरी स्वास्थ्य विमाको व्यवस्था गरीने छ ।
८७. नियमित संचालन हुँदै आएको आमबारी गाउँघर क्लिनिकमा नसिङ कर्मचारीको थप व्यवस्था सहित सेवा संचालन लाई निरन्तरता दिईने छ ।
८८. विपन्न वर्गका गर्भवती महिलाहरूलाई यस नगरपालिका मातहतका सबै स्वास्थ्य संस्थाहरूबाट महिनाको एक पटक भिडियो एक्सरे सेवा उपलब्ध गराईने छ ।
८९. महिलाहरूमा हुने पाठेघरको मुखको क्यान्सरको प्रारम्भिक परीक्षणका लागि निःशुल्क रुपमा स्वास्थ्य शिविर सञ्चालन गरिनेछ ।
९०. विपन्न वर्गका गर्भवती तथा सुत्केरी पोषण कार्यक्रमलाई निरन्तरता दिईने छ ।

खानेपानी तथा सरसफाई सम्बन्धि:

९१. उर्लाबारी नगरक्षेत्रमा सञ्चालनमा रहेका खानेपानी उपभोक्ता समिति/संस्थालाई एकिकृत गरी नगरपालिका खानेपानी निर्देशन समिति मार्फत सञ्चालन गर्न आवश्यक कानूनको निर्माण गरिनेछ ।
९२. स्वास्थ्य तथा सरसफाई सम्बन्धी बानी व्यवहारमा परिवर्तन गर्न नगरपालिकाको अगुवाइमा जनचेतनामूलक कार्यक्रम सञ्चालन गरिनेछ । सामूहिक सरसफाई अभियानको थालनी गरिनेछ।
९३. सञ्चालनमा रहेका खानेपानी आयोजनाहरू समयानुकूल मर्मत सम्भार, चुहावट, नियन्त्रण, गुणस्तरिय खानेपानी, उचित मूल्यमा स्थानीय उपभोक्तालाई उपलब्ध गराउने गरी व्यवस्थापन मिलाइने छ ।
९४. खानेपानीको वितरणलाई सरल, सहज र पहुँचयोग्य बनाइनेछ ।
९५. विपन्न र लक्षित वर्ग केन्द्रित खानेपानी व्यवस्थापनका लागि आवश्यक नीति/कार्यविधि/ मापदण्ड तयार गरिनेछ ।
९६. विपन्न र लक्षित वर्ग केन्द्रित खानेपानी सुविधा धारा जडान, पाइप व्यवस्थापन गरी निःशुल्क एक घर एक धारा नीतिको अवलम्बन गरिनेछ ।
९७. सार्वजनिक स्थानमा पिउने पानी उपलब्ध गराउने व्यवस्था गरिनेछ ।

शिक्षा:

९८. प्रारम्भिक बालविकास सहित आधारभूत तह (कक्षा १-८) सम्मको शिक्षा अनिवार्य तथा निःशुल्क गरिनेछ । प्रारम्भिक बालविकासमा भौतिक पूर्वधार विस्तार गर्दै लगिने छ ।
९९. प्रत्येक विद्यालयमा शुद्ध पिउने पानी, उपयुक्त शौचालय, घेराबारा र विद्यालय भवनहरूको व्यवस्था गरिने छ ।
१००. नगरक्षेत्रका शैक्षिक संस्थाहरूको शैक्षिक गुणस्तर वृद्धि गर्नका लागि आवश्यक कानून निर्माण गरिनेछ ।
१०१. विद्यालय नक्साङ्कन, विद्यार्थी शिक्षकको अनुपातमा शिक्षक व्यवस्थापन गरिने छ ।

उर्लाबारी नगरपालिका

१०२. शैक्षिक क्षेत्रको अनुगमन, निरीक्षण तथा सुपरीवेक्षण विषय विज्ञहरुबाट गरिने छ ।
१०३. नगरपालिकाले सञ्चालन गरेको नगरस्तरीय परीक्षालाई गुणस्तरीयरूपमा संचालन गरिने छ।
१०४. आधारभूत तह (कक्षा ६-८) र माध्यमिक तह (कक्षा ९-१०) मा अंग्रेजी, गणित, विज्ञान विषयको सिकाइ अनुदान उपलब्ध गराइने छ र सो को निरन्तर मुल्याङ्कन गरिनेछ ।
१०५. शिक्षण सिकाइमा सूचना तथा प्रविधिको प्रयोग बढाउन सामुदायिक विद्यालयहरुलाई प्रविधिमैत्री बनाउँदै लगिने छ ।
१०६. उच्च शिक्षामा सहज पहुँच र सहभागिता सुनिश्चित गरिने छ ।
१०७. प्राविधिक शिक्षा अध्ययन गर्न चाहने विपन्न तथा जेहेन्दार, सिमान्तकृत, अल्पसङ्ख्यक समुदायका विद्यार्थीहरुलाई छात्रवृत्ति उपलब्ध गराइने छ ।
१०८. संस्थागत विद्यालयहरुलाई सामुदायिक विद्यालयहरु सँग समन्वय गरी आवश्यक शैक्षिक परामर्श उपलब्ध गराइनेछ ।
१०९. कक्षा थप, विषय थप जस्ता विषयहरुमा प्रक्रियागतरूपमा अघि बढाई अनुमति प्रदान गरिने छ।
११०. नगरपालिकाबाट अनुमति नलिइ विद्यालय, मन्टेस्वरी स्कुल, कोचिङ सेन्टर, तयारी कक्षाहरु सञ्चालन गर्न निरुत्साहित गरिनेछ ।
१११. विद्यालयहरुमा हुने दुर्घटना न्यूनीकरण गर्न अभिमुखिकरण कार्यक्रम संचालन गरिने छ ।
११२. शिक्षा, युवा तथा खेलकुद शाखालाई आवश्यक जनशक्ति उपलब्ध गराइने छ । साथै शिक्षा, युवा तथा खेलकुद शाखाको कार्यालयलाई व्यवस्थित बनाइने छ ।
११३. बाल अधिकार तथा अतिरिक्त क्रियाकलापमा बाल सहभागिता सुनिश्चित गर्न बाल क्लबको गठन र परिचालन गरिनेछ ।
११४. सामुदायिक विद्यालयहरुले विद्यालय सेवा क्षेत्रमा प्रत्येक वर्ष भर्ना अभियान सञ्चालन गरी विद्यालय सेवा क्षेत्र रहेका पढ्ने उमेर समूहका सबै बालबालिकालाई विद्यालयमा भर्ना गर्ने नीतिलाई निरन्तरता दिइनेछ ।
११५. बालविकास केन्द्रहरुमा दिवा खाजाको व्यवस्थालाई निरन्तरता दिइनेछ ।
११६. सिकाई उपलब्धि उत्कृष्ट भएका विद्यालयलाई पुरस्कृत गरिने नीति लिइनेछ ।
११७. विद्यालयमा छात्राहरु र महिला शिक्षिकाहरुका लागि Changing Room को क्रमशः व्यवस्था गरिने नीति लिइनेछ ।
११८. शिक्षाको नगर गुरुयोजना बनाइनेछ र स्थानीय पठ्यक्रमको विकाश गरिनेछ ।
११९. सामुदायिक तथा संस्थागत विद्यालयहरुका प्र.अ. हरूको मासिक बैठक राखी शैक्षिक प्रगति तथा सुधारमा छलफल गरिनेछ ।
१२०. विद्यालयहरुमा निःशुल्क सेनिटरी प्याड उपलब्ध गराइनेछ ।
१२१. बालअधिकार तथा सामाजिक क्रियाकलापमा बाल सहभागिता सुनिश्चित गर्न सामुदायिक विद्यालयहरुमा स्काउटको गठन र परिचालन गरिनेछ ।
१२२. वार्षिक रूपमा थप सामुदायिक विद्यालयमा अंग्रेजी माध्यमबाट पठनपाठन सुरु गरिने छ ।

उर्लाबारी नगरपालिका

१२३. विद्यालयको भौतिक संरचनाको क्रमिक सुधार गर्दै बालमैत्री र अपाङ्गमैत्री बनाउदै लगिने छ।
१२४. हाल कुनैपनि सामुदायिक विद्यालय नरहेको वडा नं. ५ मा सामुदायिक वा प्राविधिक विद्यालय स्थापना गर्न पहल गरिनेछ ।
१२५. सामुदायिक विद्यालय सुधारको लागि सामुदायिक विद्यालयमा मनोविज्ञान कार्यक्रम सञ्चालन गरिनेछ ।
१२६. आवश्यक पूर्वाधार निर्माण र जनशक्तिको व्यवस्था गर्दै सार्वजनिक शिक्षा र स्वास्थ्यलाई सर्वसुलभ पहुँच सुनिश्चित गरी, गुण स्तरीय बनाइनेछ ।

महिला, बालबालिका, अपाङ्ग तथा ज्येष्ठ नागरिक:

१२७. वार्षिक बजेट निर्माण गर्दा सामाजिक विकास, पूर्वाधार, कृषि वन तथा भूमीसुधार, गरिबी निवारण, स्थानीय विकास तथा शान्ति एवम सुशासन संग सम्बन्धित सबै क्षेत्रको वजेटलाई लैङ्गिक उत्तरदायी बनाइनेछ ।
१२८. हरेक वर्ष लैङ्गिक समानता तथा सामाजिक समावेशीकरण परीक्षण गरि त्यसले औल्याएका कमी कमजोरीहरूलाई अर्को वर्षको कार्यक्रममा समेटेर श्रोत साधनमा लक्षित वर्गको पहुँच अभिवृद्धि गर्दै लगिनेछ ।
१२९. महिला तथा बालबालिका संग सम्बन्धीत सबै अन्तराष्ट्रिय सन्धि संझौताहरु, प्रतिवद्धताहरु तथा दीगो विकासका लक्षलाई स्थानीयकरण गरी त्यसका सूचकहरु पुरा गर्दै लगिनेछ ।
१३०. नगरपालिकाले निर्माण गरेका सबै कानून, नीति, नियम, निर्देशिका कार्यविधिहरु महिला, बालबालिका, यौनिक तथा लैङ्गिक अल्पसंख्यक, अपाङ्गता, जेष्ठनागरिक, दलित, लोपउन्मुख सिमान्तकृत आदीवासी जनजातीसहित समग्र लक्षित वर्गमैत्री बनाउदै लगिनेछ।
१३१. लै.स.सा.स. बारे संविधानमा भएका व्यवस्थाहरूको कार्यान्वयन गर्न, वर्तमान संघीय शासन स्वरूप, नीति, नियम, ऐन, कानून, कार्यविधि साथै राष्ट्रिय तथा अन्तराष्ट्रिय प्रतिबद्धताहरूको प्रभावकारी कार्यान्वयन गर्न आवश्यक संस्थागत संरचना, सचेतीकरण तथा क्षमता विकास गरिनेछ ।
१३२. वार्षिक बजेट तर्जुमामा बजेट विनियोजन गरी लैङ्गिक हिंसा निवारण महिला सीप विकास महिला बिकास कार्यक्रम लगायत क्षमता विकासका कृयाकलापहरु संचालन गरी महिला पुरुष समविकासलाई वढावा दिईनेछ ।
१३३. लक्षित वर्ग पहिचान हुने गरि खण्डिकृत तथ्याङ्कहरु संकलन तथा अद्यावधिक गरी त्यसका आधारमा योजना तर्जुमा र बजेट विनियोजन गर्ने नीति अवलम्बन गरिनेछ ।
१३४. बालबालिका तथा अपाङ्ग एवम जेष्ठनागरिकहरूलाई सामाजिक संरक्षण प्रदान गरिने छ ।
१३५. सामाजिक कुरीतिहरूका विरुद्ध सचेतना लाई सामाजिक विकासका हरेक कृयाकलापमा समावेश गरी छलफल गरिनेछ ।

उर्लाबारी नगरपालिका

१३६. सिप बिकास (बेसीक, एडभान्स टाका, एडभान्स सिलाइ कटाई, एडभान्स ब्यूटिपार्लर र टेवा पुँजी वितरण कार्यक्रम) सञ्चालन गरिनेछ साथै एक पटकको लागि शिप परिक्षणको व्यवस्था मिलाईने छ।
१३७. स्थानीय सिप विकास तालिम बाट उत्पादन भएका वस्तुहरूको विक्रीको लागि कोशेली घर निर्माण गरिनेछ ।
१३८. लैंगिक हिंसा निवारणका लागि निरोधात्मक, प्रबर्द्धनात्मक, संरक्षणनात्मक उपाय र पुनःस्थापना कार्यक्रमहरू संचालन गरिनेछ ।
१३९. बालश्रम मुक्त स्थानिय तह किशोर किशोरी शिक्षा तालिम बिधबा, बालबिबाह, जन्मदरता, महिनावारी, बालश्रम, यौन हिंसा, शारिरीक, मानसिक हिंसा, Cyber Crime आदि बारे सचेतना कार्यक्रम संचालन गरिनेछ ।
१४०. आगामी ५ वर्षभित्रमा उर्लाबारी नगरपालिकालाई बालमैत्री नगरपालिका घोषणा गर्न आवश्यक नीति तय गरी योजनाहरू सञ्चालन गरिनेछ ।
१४१. अपाङ्गता भएका ब्यक्ति तथा असाहायको लगत अध्यावधिक, परिचय पत्र वितरण, सामाजिक सुरक्षा तथा सुबिधाको ब्यावस्थापन तथा सहायक सामाग्री बितरण कार्यलाई निरन्तरता दिइने छ ।
१४२. सि.बि.आर. कार्यक्रम मार्फत अपाङ्गता भएका ब्यक्तिहरूको जिवनको गुणस्तरमा सुधार गर्दै लगिनेछ ।
१४३. अपाङ्गता भएका ब्यक्तिमैत्री सरकारी तथा सामुदायिक पूर्वाधार निर्माण तथा संचालन गर्ने नीति लिइनेछ ।
१४४. महिला हिंसा न्यूनीकरणका लागि समविकास तालिम सञ्चालन गरिनेछ ।
१४५. स्थानीय लैंगिक समानता तथा सामाजिक समावेशीकरण सम्बन्धी नीति तर्जुमा गरी लागु गरिनेछ ।
१४६. सामाजिक परिचालनको माध्यमबाट समाजमा रहका छुवाछुत, बाल विवाव, बहुविवाह, कुरीति, कुसंस्कार जस्ता सामाजिक खराबी बिरुद्ध अभियान संचालन गरिनेछ ।

आदिवासी, जनजाति, दलित, मधेसी, मुस्लिम, तथा पिछडा वर्ग:

१४७. दलित समुदायको परम्परागत सिप र ज्ञानलाई प्रबर्द्धन गरी रोजगारमूलक बनाउने नीति लिइनेछ ।
१४८. नगरपालिकालाई छुवाछुत मुक्त नगर बनाउँदै दलितहरूलाई मूल प्रवाहमा सहभागिता बढाउदै लगिनेछ ।
१४९. आदिवासी जनजाति, युवा तथा महिलाहरूलाई रोजगार सृजना हुने खालका सिप विकास तालिम, लोकसेवा आयोग तयारी तथा व्यापार प्रबर्द्धन सम्बन्धी तालिम कार्यक्रम बनाई सञ्चालन गरिनेछ ।

उर्लाबारी नगरपालिका

१५०. मधेसी, मुस्लिम, पिछडा वर्गका सामाजिक, साँस्कृतिक कार्यक्रमहरूको संरक्षण र प्रबर्द्धन गरिनेछ।
१५१. सबै वर्गको धर्म, संस्कृति, भेषभूषा, मौलिक शिपहरू संरक्षण प्रबर्द्धन र बजारीकरण गर्ने कार्यक्रम ल्याइने छ ।

युवा तथा खेलकुद विकास:

१५२. युवाहरूको सशक्तिकरण र विकासको लागि समान अवसरहरूको श्रृजना हुने वातावरण मिलाइनेछ ।
१५३. युवाहरूको अन्तरनिहित प्रतिभाको पहिचान र विकासका लागि लगानी गरिनेछ ।
१५४. प्रशिक्षणका माध्यमबाट व्यवसायिक खेलाडीको विकासमा जोड दिदै खेलकुदका कृयाकलापहरूलाई संरक्षण र सम्बर्द्धन गरिदै लगिनेछ ।
१५५. सालवारी खेलकुद रंगशाला सहित नगरमा अन्य आधुनिक रङ्गशाला र खेलमैदान बनाउन पहल गरिनेछ ।
१५६. युवा तथा खेलकुदका कार्यक्रम सञ्चालन गर्न आवश्यक कार्यविधि तयार गरी कार्यान्वयन गरिनेछ ।
१५७. लागूऔषध र दुर्व्यसनमा फसेका यूवाहरूलाई खेलकुदको माध्यमबाट रुपान्तरण गरिने छ ।
१५८. सार्वजनिक जग्गाहरूमा खुला व्यामशाला स्थापना गरी संचालन गर्दै लगिनेछ ।

जनसंख्या व्यवस्थापन:

१५९. नगरको वडाहरूबाट संचालित व्यक्तिगत घटना दर्ता कार्यक्रमलाई व्यवस्थित गर्दै लगिनेछ।
१६०. सन् २०२४ सम्म सबै प्रकारका व्यक्तिगत घटना दर्ता (जन्म, मृत्यु, विवाह, सम्बन्ध विच्छेद र बसाईसराई) हरुलाई शत प्रतिशत पुज्याउने सरकारको लक्ष्य अनुरूप विभिन्न घटना दर्ता सम्बन्धी अभियान, जनचेतना मुलक कार्यक्रमलाई निरन्तरता दिँदै VERSS-MIS प्रणालिमा ल्याइनेछ ।

सामाजिक सुरक्षा कार्यक्रम:

१६१. अपाङ्गता भएका व्यक्तिहरूको शिक्षा, स्वास्थ्य र आय तथा सीपमूलक कार्यक्रमहरूमा पहुँच अभिवृद्धि गर्न अन्य निकायहरूको सहकार्यमा कार्यक्रमहरू संचालन गरिनेछ ।
१६२. सामाजिक सुरक्षा भत्ता वितरण प्रणालीलाई पारदर्शी बनाउन तथा सही व्यक्तिलाई सही रकम प्रदान गर्न सरकारको नीति अनुरूप उपलब्ध भए सम्म एक बैंक एक वडाको नीति अवलम्बन गरिनेछ ।
१६३. सामाजिक सुरक्षा भत्ता प्राप्त गर्ने असाहाय असक्त लाभग्राहीहरूलाई बैंकमार्फत घरदैलोमा गई भत्ता वितरण गरिनेछ।

उर्लाबारी नगरपालिका

१६४. सामाजिक सुरक्षा, व्यक्तिगत घटना दर्ता र राष्ट्रिय परिचयपत्र अभियान संघीय सरकारको समन्वयमा संचालन गरिनेछ।
१६५. सामाजिक सुरक्षा भत्ता प्राप्त गर्ने लाभग्राहीहरूको अनलाईन विवरणलाई वार्षिक रुपमा वडा कार्यालयबाट नविकरण र अध्यावधिक गरिदै आएकोमा सो कार्यलाई थप व्यवस्थित र सुदृढिकरण गरिदै लगिनेछ।
१६६. अपाङ्गमैत्री भवन निर्माण गरी अपाङ्गहरूको संरक्षण गरिने र अपाङ्गहरूको शिप प्रवर्द्धन गर्ने कार्यक्रम संचालन गरिनेछ।

भौतिक पूर्वाधारतर्फ:

१६७. सडक लगायत भौतिक पूर्वाधारको निर्माण दिगो र गुणस्तरीय हुनेगरी निर्माण गरिने छ।
१६८. दिर्घकालिन रुपमा लाभ लिन सकिने ठूला प्रकृतिका योजना लगायत नगर गौरवका योजनाहरूको तर्जुमा र कार्यान्वयनलाई प्राथमिकता दिईनेछ।
१६९. योजना/कार्यक्रम कार्यान्वयनमा सहजता ल्याउन उपभोक्ता समिति र सरोकारवाला पक्ष लक्षित तालिम तथा अभिमुखिकरण तालिम संचालन गरिनेछ।
१७०. भौतिक पूर्वाधार निर्माणमा वडाबाट ३ लाखभन्दा माथिका र नगरपालिकाबाट ५ लाख भन्दा माथिका योजना मात्र बनाइने छ।
१७१. यस नगरपालिकाभित्र तालिम प्राप्त जनशक्तिबाट मात्र भौतिक संरचना निर्माण गर्ने नीति लिइनेछ।
१७२. विकास योजना संचालन गर्दा वातावरणीय प्रभाव मूल्यांकन गर्ने परिपाटीलाई संस्थागत गरिने छ।
१७३. निर्माण कार्यको सामान्य ल्याब टेष्ट नगरपालिकाबाट नै सःशुल्क गर्न सकिने व्यवस्था मिलाउन ल्याबको व्यवस्था गरिनेछ।
१७४. बक्राहा खोला, मावा खोला, रतुवा खोला लगायतका नदी कटान रोक्न राष्ट्रपति चुरे तराई मधेश संरक्षण समितिका कार्यक्रम र कोशी बक्राहा नदी नियन्त्रण कार्यक्रम, जनताको तटबन्ध कार्यक्रम लगायत अन्य क्षेत्रबाट प्राप्त बजेटलाई नगरक्षेत्र भरी तटबन्ध र वृक्षारोपणलाई निरन्तरता दिइनेछ।
१७५. पूर्वाधार विकासको क्षेत्रमा निर्माण कार्य गर्दा प्राथमिकीकरण, प्राविधिक उपर्युक्तता तथा नगरपालिकाका बासिन्दाहरूले अधिकतम लाभ पाउन सक्ने खालका योजनाहरू मात्र सञ्चालन गरिनेछ।
१७६. सडक निर्माण सम्बन्धी कार्य सञ्चालन गर्नु पूर्व सडकको क्षेत्राधिकार (राइट अफ वे) कायम गर्न लगत कट्टा गर्ने प्रकृया अगाडि बढाइने छ।
१७७. नगरपालिकाबाट हुने ठेक्का प्रकृयाको १० लाखभन्दा माथिका योजना अनिवार्यरुपमा ई-बिड (E-BID) मार्फत सञ्चालन गरिनेछ।

उर्लाबारी नगरपालिका

१७८. मर्मत सम्भार कोष मार्फत नगरभित्रका विग्रिएका/भत्किएका कालोपत्रे तथा अन्य बाटा तथा भौतिक संरचनाहरूको मर्मत सम्भार गर्दै लगिनेछ ।
१७९. सार्वजनिक निकाय र संघसस्थाहरूलाई भवन निर्माणको योजना माग गर्दा जग्गाको सुनिश्चितता, भवनको नक्सा सहितको लागत अनुमान र आवश्यकता अनुसार DPR पहिलेनै तयारी भएको हुनुपर्नेछ ।
१८०. नगरपालिका भन्दा बाह्यबाट प्राप्त योजना तथा कार्यक्रमहरू सञ्चालन गर्दा आवश्यकता अनुसार कार्यपालिकाको निर्णयानुसार समपुरक कोषबाट समेत रकम थप गरी योजना सम्पन्न गरिने नीति लिइनेछ ।
१८१. राष्ट्रिय भवन संहिता तथा भवन निर्माण सम्बन्धी मापदण्डलाई कार्यान्वयनमा ल्याई सुरक्षित तथा उत्थानशील नगर निर्माण गरिनेछ ।
१८२. छरिएका बस्तीहरूलाई एकिकृत गरी सुविधा सम्पन्न एकीकृत बस्तिको अवधारणालाई कार्यान्वयनमा ल्याइनेछ ।

विद्युत तथा वैकल्पिक उर्जा:

१८३. विद्युतीकरण नभएका नगरका वडाहरूमा विद्युत प्राधिकरणसँगको समन्वयमा विद्युत विस्तार गरिने छ ।
१८४. राजमार्ग तथा मुख्य सडकहरूमा सडक बल्ती जडान गर्दै लगिने छ । उज्यालो उर्लाबारी नगरको पहिचान बनाइने छ ।
१८५. वैकल्पिक उर्जाको प्रयोगलाई प्राथमिकता दिइनेछ ।
१८६. अति विपन्न समुदायलाई निःशुल्क विद्युत मिटर जडान गर्ने व्यवस्था मिलाइने छ ।
१८७. अव्यवस्थित विद्युत पोल र केबलका तारहरू सम्बन्धित निकायसँगको समन्वयमा व्यवस्थित गरिनेछ । मुख्य चोक/बजारमा शहरी सुन्दरता कायम गर्न, सुरक्षामा ध्यान दिई भूमिगत तार व्यवस्थापन प्रकृत्यालाई व्यवस्थित गर्दै लगिनेछ ।

बस्ती विकास तथा शहरी पूर्वाधार:

१८८. पुराना बस्तीहरूमा शहरी पूर्वाधारहरू: विद्युत, कालोपत्रे, नाला, सरसफाई, खानेपानी लगायतका न्यूनतम शहरी पूर्वाधारको व्यवस्था गर्ने नीति लिइनेछ ।
१८९. नयाँ बस्तीहरू निर्माण गर्दा मापदण्ड अनुसारका वातावरण तथा सरसफाई, विद्युत, ढल निकास, नाला, खानेपानी जस्ता पूर्वाधार विकास गर्नुपर्ने नीति लिइनेछ ।
१९०. नगरपालिकाबाट घर निर्माण सम्पन्न लिदा एक घर, दुई फलफूल बिरुवा तथा सेफ्टी ट्याङ्की अनिवार्य गर्ने गरी सञ्चालन गरिनेछ ।
१९१. आ.व २०७९/०८० देखि नगर क्षेत्रमा जग्गा विकास गर्दा वातावरण तथा सरसफाई, विद्युत, ढल निकास, नाला, न्यूनतम ड्रेन बाहेक २० फिटको सडक, खानेपानी जस्ता पूर्वाधार विकास

उर्लाबारी नगरपालिका

गर्नुपर्नेछ साथै एक बिगाहा जग्गा प्लटिङ गर्दा बस्तीको बीचमा पर्ने गरी दुई कठ्ठा सार्वजनिक प्रयोगका लागि खुल्ला ठाउँको रूपमा छोड्नु पर्ने नीति लिइनेछ ।

१९२. भवन निर्माण सम्बन्धी मापदण्ड तयार गरी कार्यान्वयनमा ल्याइनेछ ।

१९३. उर्लाबारी नगरक्षेत्रमा स्थानीय भू-उपयोग सम्बन्धी कानून तर्जुमा गरी कार्यान्वयनमा ल्याइनेछ।

लागत सहभागिता सम्बन्धि नीति:

१९४. भौतिक पूर्वाधार सम्बन्धी योजना संचालन गर्दा अधिकतम जनसहभागिता हुने योजना तथा कार्यक्रमहरूलाई प्राथमिकता दिई न्यून लागतका टुक्रे योजनाहरू (भौतिक पूर्वाधारतर्फ) लाई निरुत्साहित गर्दै ठूला र महत्वपूर्ण योजनाहरूमा प्रत्यक्ष लाभग्राहीको अर्थपूर्ण सहभागिता बढाउदै लगिनेछ ।

१९५. टोल विकास संस्थाहरू गठन गरी योजना तथा अन्य कृयाकलापहरूमा सकृय सहभागिता गराईने छ ।

१९६. माटोको काम, ग्राभेलमा न्यूनतम १५ प्रतिशत जनसहभागिता अनिवार्य गरिनेछ ।

१९७. पक्की संरचना (ड्रेन, भवन निर्माण आदि) निर्माण एवं मर्मत कार्यमा न्यूनतम १५ प्रतिशत जनसहभागिता अनिवार्य गरिनेछ ।

१९८. भवन, पुल, कालोपत्रे र बक्स कल्भर्ट निर्माण, विद्युतिकरणका लागि प्राविधिक विज्ञता आवश्यक पर्ने संरचना उपभोक्ता समिति मार्फत नगर्ने नीति लिइनेछ ।

१९९. गुणस्तरीय कालोपत्रे सडक संरचना निर्माण गर्ने नीति लिइनेछ ।

२००. ड्रेनसहित सडक ग्राभेल निर्माण कार्यमा न्यूनतम १५ प्रतिशत जनसहभागिता अनिवार्य गरिनेछ।

२०१. योजना अनुसारको विपद् व्यवस्थापनमा न्यूनतम १० प्रतिशत र आपतकालिन विपद् व्यवस्थानमा शून्य प्रतिशत जनसहभागिता गरिनेछ ।

२०२. सार्वजनिक स्थलमा बन्ने अनाथालय, वृद्धाश्रम, पार्क, शौचालय, खेलमैदान, सामुदायिक विद्यालय, सरकारी कार्यालय र गैर नाफामूलक संघ-संस्थामा र पोषण कार्यक्रम, वृक्षारोपण, तालिम, गोष्ठीमा लागत सहभागिता नपर्ने नीति लिइनेछ ।

२०३. कुनै निश्चित कार्यविधिले निदृष्ट गरेको र पूर्वशर्तको रूपमा रहेको सहभागिताको रकम बाहेक ठेक्काबाट संचालन गरिने योजनामा लागत सहभागिता अनिवार्य नगर्ने नीति लिइनेछ ।

२०४. सार्वजनिक खरिद ऐन, नियामवली, प्रदेश कानून, संघीय कानूनले निदृष्ट गरेको लागत सहभागिता सम्बन्धि व्यवस्था र मापदण्डलाई सोही बमोजिम कार्यान्वयन गरिनेछ ।

२०५. पेभिङ्ग ब्लक निर्माण कार्यमा न्यूनतम १५ प्रतिशत जनसहभागिता अनिवार्य गरिनेछ ।

२०६. नदी नियन्त्रण र सार्वजनिक जग्गा/क्षेत्रभित्रको तटबन्धमा लागत सहभागिता आवश्यक नपर्ने नीति लिइनेछ ।

उर्लाबारी नगरपालिका

विपद् व्यवस्थापन:

२०७. प्राकृतिक प्रकोप (चट्याङ्ग, बाढी, भूकम्प, आगलागी, डढेलो, भूक्षय, हावाहुरी, असिना पानी, सरुवा तथा महामारी रोग आदि) बाट हुने क्षति न्यूनीकरण गर्नको लागि वार्षिकरूपमा कार्यक्रम बनाई कार्यान्वयन गरिनेछ ।
२०८. नगरपालिकाको विपद् व्यवस्थापन कोषलाई निरन्तर वृद्धि गर्दै विपद्को पूर्वतयारी, उद्धार, राहत र पुर्नस्थापना कार्यमा कार्ययोजना बनाई खर्च गरिनेछ ।
२०९. स्थानीय विपद् व्यवस्थापन तथा जलवायु उत्थानशिल योजना तयार भैसकेको हुँदा लागू गरिनेछ ।
२१०. चौबिसै घण्टा प्रदान गरिदै आएको दमकल सेवालार्इ थप व्यवस्थित गरिदै लगिनेछ ।
२११. आपातकालीन कार्य संचालन केन्द्र स्थापना र संचालन गरिनेछ ।
२१२. विपद् जोखिम न्यूनीकरण, उद्धार, प्रतिकार्य र विपद् व्यवस्थापन सम्बन्धि आवश्यक तालिमको व्यवस्था गरिनेछ ।

नदी नियन्त्रण तथा भू-संरक्षण:

२१३. नदी नियन्त्रणको कार्य जोखिमको आधारमा बहुबर्षिय योजनाको रूपमा राष्ट्रपति चुरे तराई मधेश संरक्षण आयोजना, कोशी बक्राहा आयोजना, जनताको तटबन्ध कार्यक्रम समेतको सहभागितामा योजना सञ्चालन गरिनेछ ।
२१४. नगरपालिकाबाट अत्यन्त जोखिम क्षेत्र पहिचान गरी नदी नियन्त्रणको योजना सञ्चालन गरिनेछ ।
२१५. बक्राहा, मावा, सोल्टी, रतुवा, मिक्लु, राम्री र सुनझोडा लगायतका नदीहरुबाट हुने कटान नियन्त्रण गर्न तटबन्ध कार्यलाई निरन्तरता दिइनेछ ।

वन, वातावरण तथा जलवायु परिवर्तन:

२१६. जलवायु परिवर्तनको प्रभावलाई न्यूनीकरण गर्न विभिन्न निकायहरूसंग समन्वय गरी कार्यक्रम सञ्चालन गरिनेछ ।
२१७. सामुदायिक वनहरुलाई संरक्षण, संबर्द्धन गर्ने नीति लिइनेछ । बालउद्यान, चिल्ड्रेन पार्क, मनोरञ्जनस्थल भएका स्थानलाई वृद्धि विकास गर्दै लगिनेछ ।
२१८. सडक निर्माणका योजना सञ्चालन गर्दा सडक किनारामा फलफूलका बिरुवा अनिवार्य रूपमा वृक्षारोपण गर्ने नीति लिइनेछ ।
२१९. बाटो, सिचाई, ढल निकास जस्ता भौतिक पूर्वाधारका योजना बनाउँदा भू-क्षय नहुने, सामुदायिक वन अतिक्रमण नहुने, पानीको मुहान एवम् वन, वातावरणमा प्रतिकूल असर नपर्ने गरी योजना कार्यान्वयन गरिनेछ ।

उर्लाबारी नगरपालिका

२२०. खोला किनारामा तटबन्धन सहितको वृक्षारोपण गरी सडक निर्माणमा स्थानीय उपभोक्तालाई उत्प्रेरित गरिनेछ ।
२२१. सार्वजनिक जग्गाको संरक्षण र सम्बर्द्धन गरिनेछ ।
२२२. प्लाष्टिक झोलाको प्रयोगलाई निरुत्साहित गर्ने नीति लिइनेछ ।
२२३. सडक निर्माण गर्दा हरित सडकको अवधारणालाई कार्यान्वयनमा ल्याइनेछ ।

फोहोरमैला व्यवस्थापन:

२२४. "मेरो फोहोर मेरो जिम्मेवारी", "फोहोरलाई मोहर बनाऔं" भन्ने नाराका साथ घरेलु फोहोर व्यवस्थापन सम्बन्धी तालिम सञ्चालन गर्ने नीति लिइनेछ ।
२२५. वातावरणीय निर्देशिका बनाई लागू गरिनेछ ।
२२६. आधुनिक फोहोर व्यवस्थापन केन्द्र बनाउन लगानी साझेदारको खोजी गरिनेछ । फोहोर-मैला व्यवस्थापनको लागि निजी क्षेत्रसँग सहकार्य/पुनरावलोकन गरी अघि बढिनेछ ।
२२७. नगर सरसफाई, फोहोरको श्रोतमा नै वर्गीकरण र संकलनका साथै सुरक्षित ढुवानी गरी अन्तिम निष्कासनलाई नियमित गरिनेछ ।
२२८. फोहोरलाई श्रोतको रूपमा उपभोग गर्न आवश्यक व्यवस्था मिलाइनेछ ।
२२९. रेष्टुरेन्ट, होटल र हाटबजारको फोहोरबाट मल बनाउने वा उर्जा निर्माण गर्नेगरी निजी क्षेत्रसँग सरकारी-निजी साझेदारीमा कार्यक्रमहरू सञ्चालन गर्ने नीति लिइनेछ ।
२३०. नगरमा सार्वजनिक शौचालय निर्माण कार्य अगाडि बढाइनेछ ।
२३१. स्वास्थ्य संस्थाबाट निस्कने फोहोरलाई सम्बन्धित स्वास्थ्य संस्था स्वयम्ले व्यवस्थापन गर्नु पर्ने नीति लिइनेछ ।
२३२. वातावरणमैत्री स्थानीय शासनको प्रारूप पूर्णरूपमा कार्यान्वयनमा ल्याई आ/आफ्नो स्थानीय तहलाई सफा, सुन्दर, स्वच्छ र हराभरा बनाइनेछ ।

संस्थागत विकास एवं सुशासन:

२३३. नगर कार्यपालिकाको शाखा, उपशाखाहरूको विस्तृत कार्य विश्लेषण गरी कार्य विवरण तयार गरिनेछ । शाखा, उपशाखामा कर्मचारीहरूलाई जिम्मेवार बनाई गुणस्तरयुक्त सेवा प्रवाह गर्न पदस्थापनासंगै कार्यविवरण उपलब्ध गराइने छ ।
२३४. कर्मचारीले कानूनले तोकेको आचारसंहिता अनिवार्य रूपमा पालना गर्नुपर्नेछ । कर्मचारीले कार्यालयमा आफ्नो जिम्मेवारी फछर्योट गर्दा मुस्कानसहित छिटो, छरितो र सेवामैत्री व्यवहार अपनाउनु पर्नेछ ।
२३५. सेबाग्राहीलाई सहज सेवा प्रदान गर्न पहिले आउनेलाई पहिलो प्राथमिकता विधि अपनाइने छ ।
२३६. कार्य मूल्याङ्कनको आधारमा कर्मचारीहरूलाई दण्ड र पुरस्कारको व्यवस्था गरिनेछ। प्रत्येक बर्ष उत्कृष्ट कर्मचारी छनौट गरी नगद पुरस्कार सहित गरिदै आएको सम्मान कार्यक्रमलाई निरन्तरता दिइनेछ ।

उर्लाबारी नगरपालिका

२३७. कर्मचारीहरूको कार्य दक्षता अभिवृद्धि गर्न समयसापेक्ष तालिम, अध्ययन र अवलोकनमा सहभागी गराइनेछ ।
२३८. नगरपालिकाका गतिबिधिहरू नगरबासीलाई नियमित रूपमा सुसूचित गराउन र सेवा प्रवाहमा प्रभावकारिता, पारदर्शिता र जवाफदेहिता वृद्धि गराउन स्थानीय विभिन्न संचार माध्यमहरू (एफ.एम., छापा संचार र एप्लिकेसनहरू) समेतको सहभागिता गराइनेछ।
२३९. उर्लाबारी नगरपालिकाको आवधिक योजना निर्माणको कार्य अगाडी बढिसकेको हुँदा यसलाई सम्पन्न गरिनेछ र भू-उपयोग योजना तयार गरिनेछ ।
२४०. नगर कार्यपालिकाको कार्यालयमा डिजिटल नागरिक वडापत्र र वडा कार्यालयहरूमा सूचना पाँटी र नागरिक वडापत्रको व्यवस्था गरिनेछ ।
२४१. नगरपालिकाको प्रतिवेदन प्रणालीलाई चुस्त, दुरुस्त बनाउन सफ्टवेयरको निर्माण गरी सञ्चालनमा ल्याइनेछ ।
२४२. नगरपालिकाको कामको चाँप र कर्मचारीबाट बहन गरेको कार्यबोझलाई मध्यनजर गर्दै स्वीकृत संगठन संरचना भित्रका सम्पूर्ण कर्मचारीलाई प्रोत्साहन स्वरुप दिइदै आएको खाजा भत्तालाई निरन्तरता दिइनेछ ।
२४३. करार सेवामा कार्यरत ३ वर्ष समयावधी पुगेका कर्मचारीहरूलाई दिइदै आएको कर्मचारी सञ्चयकोषको सुविधालाई निरन्तरता दिइनेछ । भविष्यमा नेपाल सरकारबाट योगदानमा आधारित सामाजिक सुरक्षा लागु भएको अवस्थामा सोही अनुसार सुविधा हुने व्यवस्था मिलाइनेछ ।
२४४. नगरपालिकाको कार्यालय तथा सबै वडा कार्यालयहरूमा नागरिक सहायता कक्षको स्थापना गरिनेछ ।
२४५. नगरको आवधिक योजना निर्माण गरी वार्षिक योजना तथा कार्यक्रमहरू तय गरिदै लगिने छ ।
२४६. विधुतिय सूचना र संचार प्रणालीलाई महत्व दिदै नगरपालिका र मातहतका सबै कार्यालयहरूमा विधुतिय सूचना/संचार प्रणाली मार्फत सेवा प्रणालीलाई छिटो, छरितो, पारदर्शी र विश्वासनीय बनाइनेछ ।
२४७. नगरपालिका र अन्तगतका कार्यालयहरूबाट भएका कार्य तथा प्रगति विवरणहरूलाई निरन्तर रूपमा अध्यावधिक गर्दै लगिनेछ ।
२४८. नेपालको संविधान बमोजिम संघ, प्रदेश र स्थानीय तहबीच समन्वय, सहकार्य र सह-अस्तित्वको सिद्धान्त बमोजिम आफ्नो अधिकार तथा जिम्मेवारीलाई जनहितमा उपयोग गर्ने नीति लिइने छ।
२४९. सेवा प्रवाहलाई चुस्त दुरुस्त बनाउन सेवा प्रवाहको मापदण्ड (SOP) तयार गरी कार्यान्वयन गरिनेछ ।
२५०. स्थानीय सुशासनको निमित्त स्थानीय तह संस्थागत क्षमता स्वमूल्याङ्कनका सूचकहरूलाई कार्यान्वयनमा ल्याइनेछ ।
२५१. वडा कार्यालयलाई स्थानीय सेवाको केन्द्रविन्दुको रूपमा स्थापित गर्न गरिने छ ।

उर्लाबारी नगरपालिका

राजश्वः

२५२. नगरको आन्तरिक राजस्वलाई वृद्धि गर्न नगरस्थित सम्भाव्य श्रोतहरूको पहिचान गरी राजश्वको बार्षिक प्रक्षेपण गर्ने कार्यलाई निरन्तरता दिइनेछ ।
२५३. आन्तरिक श्रोत अभिवृद्धिका लागि बहाल कर तथा अन्य करका नया क्षेत्रहरूको पहिचान, करका दरहरूको समायोजन र संशोधन गर्नको लागि स्थलगत अध्ययन गरी प्रतिवेदन पेश गर्ने गरी कार्यदल गठन गरिनेछ र सो कार्यदलको प्रतिवेदनका आधारमा करको संरचना र दरहरूमा समसामयिक सुधार गरी करको दायरा वृद्धि गर्दै नागरिकलाई करको दायरामा आउन प्रोत्साहन गरिनेछ ।
२५४. करदाताको गुनासोलाई यथाशिघ्र व्यवस्थापन गर्ने कार्यलाई निरन्तरता दिइनेछ ।
२५५. नगर क्षेत्रभित्रका ब्यवसायीहरूलाई व्यवसाय कर तिर्न उन्मुख गराउन व्यवसायिक संस्था संग सहकार्य गर्दै करदाता शिक्षा लगायत विशेष कार्य संचालन गरिनेछ ।
२५६. व्यवसाय करको दरलाई न्यायोचित बनाई शतप्रतिसत व्यवसायीलाई आफ्नो व्यवसायको लगत न.पा. मा राख्ने वातावरण सिर्जना गरिनेछ ।
२५७. नगरपालिकाको आन्तरीक राजश्व सुधार कार्ययोजना बमोजिम थप राजश्वका क्षेत्रहरूको पहिचान गर्दै आगामी वर्ष देखि राजश्व अभिवृद्धि गर्नको लागि आवश्यक कार्यविधि र नियमावली तयार गरिनेछ ।
२५८. नगरको उत्कृष्ट करदातालाई सार्वजनिक कार्यक्रममार्फत सम्मान गर्ने कार्यको शुरुवात गरिनेछ।
२५९. आ.व. २०७९/०८० मा नगरपालिकालाई बुझाउनु पर्ने वार्षिक कर सम्बन्ध २०७९ को असोज मसान्तसम्म बुझाएमा प्रोत्साहन स्वरुप १० प्रतिशत छुट दिने व्यवस्था मिलाईने छ ।
२६०. व्यवसाय कर चुक्ता गरेका पसल/व्यवसायमा कर चुक्ताको स्टीकर टासँ गर्ने व्यवस्था मिलाईने छ ।
२६१. कर सेवा भुक्तानी प्रणालीलाई अनलाइन माध्यमबाट कर बुझाउने ब्यवस्था मिलाईने छ ।
२६२. करको संरचना र दरहरूमा समसामयिक सुधार गरी नागरिकलाई करको दायरामा आउन प्रोत्साहन गरिनेछ ।
२६३. घरबहाल कर प्रणालीलाई वैज्ञानिक र व्यवस्थित गरिदै लगिने छ ।

सूचना, प्रविधि तथा अभिलेख व्यवस्थापनः

२६४. नगरको सामाजिक तथा आर्थिक तथ्यांकहरू संकलन र अद्यावधिक गर्न नगरमा सूचना तथा अभिलेख केन्द्र स्थापना गरी आधुनिक प्रविधि सहितको सूचना केन्द्रका रुपमा थप सुदृढिकरण गरिनेछ ।
२६५. स्थानीय सुशासनलाई बढावा दिने नीतिलाई निरन्तरता दिदै सामान्य जानकारी एवं सूचना प्रवाहमा समेत हुँदै आएको कागजको प्रयोगलाई घटाउदै इलेक्ट्रोनिक प्रविधिको प्रयोग गरी एस.एम.एस. माध्यमबाट त्यस्ता सूचनाहरू प्रवाहित गर्न शुरुवात गरिनेछ । साथै क्रमशः

उर्लाबारी नगरपालिका

- वडाहरूलाई कागजको प्रयोगलाई घटाउदै इलेक्ट्रोनिक प्रविधिको प्रयोग गरी रिपोर्ट तयार गर्ने तालुक निकायमा पठाउने कामलाई तदारुकताका साथ लागू गरिनेछ ।
२६६. वेबसाईट र सामाजिक सञ्जाल मार्फत सूचना तथा जानकारी नगरबासी समक्ष प्रवाह गर्ने कार्यलाई अझ व्यवस्थित गर्दै लगिनेछ ।
२६७. नगरपालिकाको सर्भरलाई अपग्रेड गरी डाटा सञ्चयन र सुरक्षामा सुदृढिकरण गर्दै लगिनेछ ।
२६८. कार्यालयबाट प्रदान गरिने सेवा सुविधालाई पारदर्शी र थप चुस्त दुरुस्त बनाउन नगर कार्यापालिकाको कार्यालय र वडा कार्यालयमा सि.सि. क्यामेरा जडान गरिनेछ ।
२६९. नगरको तथ्यांक निरन्तर अध्यावधिक हुने गरी डिजीटल प्रोफाइल निर्माण गरिनेछ ।
२७०. प्रविधिको प्रयोग गरी विद्युतीय सुशासन मार्फत सेवा प्रवाहलाई नागरिकमैत्री बनाइने छ ।

आर्थिक प्रशासन सम्बन्धि नीति:

२७१. राजश्व आम्दानी महालेखा नियन्त्रक कार्यालयबाट तोकिएको एकीकृत आर्थिक सङ्केत, वर्गीकरण तथा ब्याख्या अनुरूप राजश्व शीर्षक छुट्याई आम्दानी बाँधिनेछ ।
२७२. स्थानीय सार्वजनिक वित्त व्यवस्थापनलाई सुदृढीकरण गरी वित्तीय सुशासन कायम गरिनेछ ।
२७३. स्वीकृत बजेट खर्च गर्दा नियमितता, मितव्ययिता, कार्यदक्षता, प्रभावकारिता कायम गरिनेछ ।
२७४. खर्चमा एकरूपता र मितव्ययिता ल्याउन खर्च सम्बन्धी मापदण्ड र निर्देशिका निर्माण गरी सोको पालना गरिनेछ ।
२७५. शिक्षा, स्वास्थ्य, कृषि जस्ता क्षेत्रगत कार्यक्रम सम्बन्धी खर्च गर्दा स्वीकृत मार्गदर्शन, कार्यविधि एवम् शर्तहरू पालना भएको सुनिश्चित गरिनेछ ।
२७६. लागत साझेदारीमा कार्यान्वयन गरिएका योजनाहरूको सम्बन्धमा सम्झौता बमोजिम सम्बन्धित लाभग्राही, उपभोक्ता समिति वा स्थानीय संस्थाको योगदानको सुनिश्चितता गरिनेछ ।
२७७. स्वीकृत प्रस्ताव र लागत अनुमान अनुसार कार्य सम्पन्न गरी पेश भएको प्रतिवेदनको आधारमा रकम भुक्तानी गरिने छ ।
२७८. खर्चको सोधभर्ना माग गर्ने कार्यमा सहयोगी हुने आर्थिक र अन्य विवरण समयमा तयार गरिनेछ ।
२७९. भुक्तानी आदेश दिँदा प्रचलित कानून बमोजिम रीत पुगे नपुगेको जाँच गरी भुक्तानी आदेश जारी गर्ने र खर्च लेखिने छ ।
२८०. पदाधिकारी तथा कर्मचारीको बैठक भत्ता, दैनिक भत्ता एवम् भ्रमण खर्च आदि कानून बमोजिम मात्र वितरण गरिने छ ।
२८१. महालेखा नियन्त्रक कार्यालयबाट स्वीकृत ढाँचा बमोजिम लेखापालन गर्ने/गराइनेछ ।

विविध:

२८२. योजनाहरूको आवश्यकताको पहिचान, प्राथमिकीकरण, संचालन तथा मर्मत सम्भार सम्बन्धी कार्यहरूमा अधिकाधिक जनसहभागिता बृद्धि गरी जनस्वामित्व बढाउदै लगिने छ ।

उर्लाबारी नगरपालिका

२८३. स्वनिर्भर स्वशासन तर्फ अग्रसर हुन आन्तरिक आयवृद्धिमा जोड दिइनेछ ।
२८४. निक्षेपित कार्यालयका कार्यक्रमहरूलाई स्थानीय तह प्रति थप उत्तरदायी बनाउंदै लगिनेछ ।
२८५. नगरक्षेत्रमा देखा पर्ने हात्ति आतंकलाई न्यूनीकरणका लागि साइरन जडित प्रविधि र प्रभावित क्षेत्रमा सडक बत्तिको जडान गरिनेछ ।
२८६. नगरभित्र संचालन भएका योजनाहरूको प्रभावकारी कार्यान्वयनको लागि अनुगमन तथा मूल्याङ्कन कार्यलाई थप सुदृढ बनाउंदै लगिनेछ ।
२८७. सार्वजनिक जग्गाको संरक्षणको लागि वडा समिति र समुदायको सहभागितामा आवश्यक पहल गरिनेछ ।
२८८. नगरवासीहरूको न्यायमा सहज पहुँच हुने व्यवस्था मिलाइनेछ ।
२८९. सामुदायिक मेलमिलाप कार्यलाई प्रभावकारी बनाइनेछ ।
२९०. संघ संस्था दर्ता, अनुगमन र नियमनको कार्य अगाडी बढाइनेछ ।
२९१. नापी शाखा र मालपोत कार्यालयलाई उर्लाबारीमा ल्याउन पहल गरिने छ ।
२९२. उपभोक्ता हित संरक्षणका लागि बजार अनुगमनलाई नियमित र प्रभावकारी बनाइने छ ।



उर्लाबारी नगरपालिकाको विनियोजन ऐन, २०७९

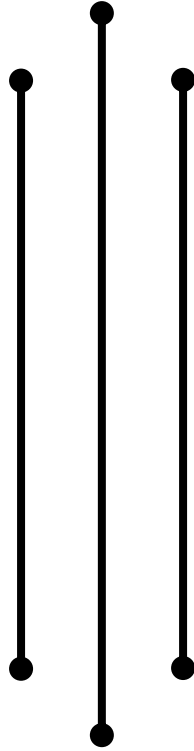

उर्लाबारी नगरपालिका
नगर कार्यपालिकाको कार्यालय
उर्लाबारी, मोरङ्ग

उर्लाबारी नगरपालिकाको विनियोजन ऐन, २०७९

नगरसभाबाट स्वीकृत मिति: २०७९।०३।१२

उर्लाबारी नगरपालिकाको आर्थिक वर्ष २०७९/०८० को सेवा र कार्यहरूको लागि स्थानीय सञ्चित कोषबाट केही रकम खर्च गर्ने र विनियोजन गर्ने सम्बन्धमा व्यवस्था गर्न बनेको ऐन,

प्रस्तावना:

उर्लाबारी नगरपालिकाको आर्थिक वर्ष २०७९/०८० को सेवा र कार्यहरूको लागि सञ्चित कोषबाट केही रकम खर्च गर्ने अधिकार दिन र सो रकम विनियोजन गर्न बाञ्छनीय भएकोले,

नेपालको संविधानको धारा २२९ को उप-धारा (२) बमोजिम उर्लाबारी नगर सभाले यो ऐन बनाएको छ ।

१. संक्षिप्त नाम र प्रारम्भ:

(१) यस ऐनको नाम “उर्लाबारी नगरपालिकाको विनियोजन ऐन, २०७९” रहेको छ ।

(२) यो ऐन तुरुन्त प्रारम्भ हुनेछ ।

२. आर्थिक वर्ष २०७९/०८० को निमित्त सञ्चित कोषबाट रकम खर्च गर्ने अधिकार:

(१) आर्थिक वर्ष २०७९/०८० को निमित्त नगर कार्यपालिका, वडा समिति, विषयगत शाखाले गर्ने सेवा र कार्यहरूका निमित्त अनुसूची-१ मा उल्लिखित चालू खर्च, पूँजिगत खर्च र वित्तीय व्यवस्थाको रकम समेत गरी जम्मा रकम रु. ९९,५२,५४,९८०।० (अक्षरेपी उनान्सय करोड बाउन्न लाख चौबन्न हजार नौ सय असी रुपैया मात्र) मा नबढाई निर्दिष्ट गरीए बमोजिम सञ्चित कोषबाट खर्च गर्न सकिनेछ ।

३. विनियोजन:

(१) यस ऐनद्वारा सञ्चित कोषबाट खर्च गर्न अधिकार दिइएको रकम आर्थिक वर्ष २०७९/०८० को निमित्त उर्लाबारी नगरपालिकाको नगर कार्यपालिका, वडा समिति र विषयगत शाखाले गर्ने सेवा र कार्यहरूको निमित्त विनियोजन गरीनेछ ।

(२) उपदफा (१) मा जुनसुकै कुरा लेखिएको भए तापनि कार्यपालिका, वडा समिति र विषयगत शाखाले गर्ने सेवा र कार्यहरूको निमित्त विनियोजन गरेको रकममध्ये कुनैमा बचत हुने र कुनैमा अपुग हुने देखिन आएमा नगर कार्यपालिकाले बचत हुने शीर्षकबाट नपुग हुने शीर्षकमा रकम सार्न सक्नेछ । यसरी रकम सार्दा एक शीर्षकबाट सो शीर्षकको जम्मा रकमको १० प्रतिशतमा नबढ्ने गरी कुनै एक वा एकभन्दा बढी शीर्षकहरूबाट अर्को एक वा एकभन्दा बढी शीर्षकहरूमा रकम सार्न तथा निकास र खर्च जनाउन सकिनेछ । पूँजिगत खर्च र वित्तीय व्यवस्थातर्फ विनियोजित रकम साँवा

उर्लाबारी नगरपालिका

भुक्तानी खर्च र व्याज भुक्तानी खर्च शीर्षकमा बाहेक अन्य चालू खर्च शीर्षकतर्फ सार्न र वित्तीय व्यवस्था अन्तर्गत साँवा भुक्तानी खर्चतर्फ बिनियोजित रकम ब्याज भुक्तानी खर्च शीर्षकमा बाहेक अन्यत्र सार्न सकिने छैन । तर चालु तथा पूँजगत खर्च र वित्तीय व्यवस्थाको खर्च व्यहोर्न एक स्रोतबाट अर्को स्रोतमा रकम सार्न सकिनेछ ।

- (३) उपदफा (२) मा जुनसुकै कुरा लेखिएको भए तापनि एक शीर्षकबाट सो शीर्षकको जम्मा स्वीकृत रकमको १० प्रतिशतभन्दा बढ्ने गरी कुनै एक वा एकभन्दा बढी शीर्षकहरूमा रकम सार्न परेमा नगर सभाको स्वीकृति लिनुपर्नेछ ।

(दफा २ संग सम्बन्धित)
नेपालको संविधानको धारा २२९ (२) बमोजिम

क्र.सं.	शीर्षकको नाम	चालु खर्च	पूँजिगत खर्च	जम्मा
१	२	३	४	५
१	उर्लाबारी नगरपालिका	४३३७४२९८०।०	५६१५१२०००।०	९९५२५४९८०।०
	जम्मा	४३३७४२९८०।०	५६१५१२०००।०	९९५२५४९८०।०



उर्लाबारी नगरपालिकाको आर्थिक ऐन, २०७९

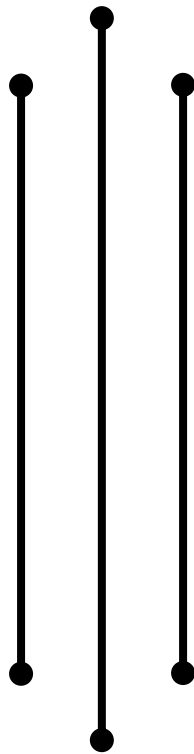

उर्लाबारी नगरपालिका
नगर कार्यपालिकाको कार्यालय
उर्लाबारी, मोरङ्ग

उर्लाबारी नगरपालिकाको आर्थिक ऐन, २०७९

उर्लाबारी नगरपालिकाको अर्थ सम्बन्धी प्रस्तावलाई कार्यान्वयन गर्न बनेको ऐन

नगर सभाबाट स्वीकृत मिति: २०७९।०३।१२

प्रस्तावना:

उर्लाबारी नगरपालिकाको आर्थिक वर्ष २०७९/०८० को अर्थ सम्बन्धी प्रस्तावलाई कार्यान्वयन गर्नको निमित्त स्थानीय कर तथा शुल्क संकलन गर्ने, छुट दिने तथा आय संकलनको प्रशासनिक व्यवस्था गर्न वाञ्छनीय भएकोले,

नेपालको संविधानको धारा २२८ को उपधारा (२) बमोजिम उर्लाबारी नगर सभाले यो ऐन बनाएको छ ।

१. संक्षिप्त नाम र प्रारम्भ:

(१) यस ऐनको नाम “आर्थिक ऐन, २०७९” रहेको छ ।

(२) यो ऐन नगरसभाबाट स्वीकृत भएपश्चात उर्लाबारी नगरपालिका क्षेत्रमा लागू हुनेछ ।

२. सम्पत्ति कर:

नगरपालिका क्षेत्रभित्र कुनै पनि व्यक्तिको स्वामित्वमा रहेको घर र घरले चर्चेको जग्गामा हिसाब गरी मूल्यांकनका आधारमा अनुसूचि (१) बमोजिम सम्पत्ति कर लगाइने र असूल उपर गरिनेछ ।

३. भूमिकर (मालपोत कर):

नगरपालिका क्षेत्रभित्र कुनै पनि व्यक्तिको स्वामित्वमा रहेको सम्पूर्ण घर र घरले चर्चेको बाहेकका जग्गामा अनुसूचि (२) बमोजिम भूमिकर (मालपोत कर) लगाइने र असूल उपर गरिनेछ ।

४. घर जग्गा बहाल कर:

नगरपालिका क्षेत्रभित्र कुनै व्यक्ति वा संस्थाले भवन, घर, पसल, ग्यारेज, गोदाम, टहरा, छप्पर, जग्गा वा पोखरी पूरै वा आंशिक तवरले बहालमा दिएकोमा त्यस्तो बहाल रकममा अनुसूचि (३) बमोजिम घर जग्गा बहाल कर लगाइने र असूल गरिनेछ ।

५. व्यवसाय कर:

नगरपालिका क्षेत्रभित्र व्यापार, व्यवसाय वा सेवामा पूँजीगत लगानी र आर्थिक कारोवारका आधारमा अनुसूचि (४) बमोजिम व्यवसाय कर लगाइने र असूल उपर गरिनेछ ।

६. सवारी साधन कर:

नगरपालिका क्षेत्रभित्र दर्ता भएका सवारी साधनमा अनुसूचि (५) बमोजिम सवारी साधन कर लगाइने छ र उक्त कर सम्बन्धित प्रदेशले असुल गरी अन्तर सरकारी वित्त व्यवस्थापन ऐन, २०७४ बमोजिम स्थानीय तहको विभाज्य कोष मार्फत् नगरपालिकाको संचित कोषमा बाँडफाँड गर्नुपर्नेछ ।

७. विज्ञापन कर:

नगरपालिका क्षेत्रभित्र हुने विज्ञापनमा अनुसूचि (६) बमोजिम विज्ञापन कर लगाइने र असूल उपर गरिनेछ । यसरी कर संकलन गर्दा अन्तर सरकारी वित्त व्यवस्थापन ऐन, २०७४ बमोजिम सम्बन्धित प्रदेशले निर्धारण गरेको विज्ञापन कर समेत संकलन गरी प्रदेश विभाज्य कोषमा राजश्व बाँडफाँड गर्नुपर्नेछ ।

८. मनोरञ्जन कर:

नगरपालिका क्षेत्रभित्र हुने मनोरञ्जन व्यवसाय सेवामा अनुसूचि (७) बमोजिम मनोरञ्जन कर लगाइने र असूल उपर गरिनेछ । यसरी कर संकलन गर्दा अन्तर सरकारी वित्त व्यवस्थापन ऐन, २०७४ बमोजिम सम्बन्धित प्रदेशले निर्धारण गरेको मनोरञ्जन कर समेत संकलन गरी प्रदेश विभाज्य कोषमा राजश्व बाँडफाँड गर्नुपर्नेछ ।

९. बहाल बिटौरी शुल्क:

नगरपालिका क्षेत्रभित्र आफुले निर्माण, रेखदेख वा संचालन गरेका हाट बजार, पसल वा सरकारी जग्गामा अनुसूचि (८) मा उल्लेख भए अनुसार बहाल बिटौरी शुल्क लगाइने र असूल उपर गरिनेछ ।

१०. पार्किङ शुल्क:

नगरपालिका क्षेत्रभित्र कुनै सवारी साधनलाई पार्किङ सुविधा उपलब्ध गराए वापत अनुसूचि (९) बमोजिम पार्किङ शुल्क लगाइने र असूल उपर गरिनेछ ।

११. स्थानीय सडक पूर्वाधार सेवा शुल्क:

नगरपालिका निर्माण, सञ्चालन वा व्यवस्थापन गरेको स्थानीय सडक पूर्वाधार सेवा उपयोग गरे वापत अनुसूचि (१०) बमोजिम स्थानीय सडक पूर्वाधार सेवा शुल्क लगाइने र असूल उपर गरिनेछ ।

१२. अन्य सेवा शुल्क तथा दस्तुर:

नगरपालिकाबाट उपलब्ध गराइएको सेवामा सेवाग्राहीबाट अनुसूचि (११) मा उल्लेख भए बमोजिम र नगरपालिकाले निर्माण, संचालन वा व्यवस्थापन गरेका स्थानीय पूर्वाधारहरूमा सोही अनुसूचिमा व्यवस्था भए अनुसार शुल्क, दस्तुर लगाइने र असूल उपर गरिनेछ ।

१३. कर छुट:

यस ऐन बमोजिम कर तिर्ने दायित्व भएका व्यक्ति वा संस्थाहरूलाई कुनैपनि किसिमको कर छुट दिइने छैन ।

१४. कर तथा शुल्क संकलन सम्बन्धि कार्यविधि:

यो ऐनमा भएको व्यवस्था अनुसार कर तथा शुल्क संकलन सम्बन्धि कार्यविधि नगरपालिकाले तोके अनुसार हुनेछ ।

१५. यसमा उल्लेख नभएका विषयहरूमा नगर कार्यपालिकाले निर्णय गरेबमोजिम हुनेछ ।

सम्पत्ती कर:

सि.नं.	विवरण (सम्पत्तीको मूल्याङ्कनका आधारमा)	आ.व. २०७९/०८० का लागि	कैफियत
१	रु. १ देखि रु. १० लाख सम्म	एकमुष्ट रु. १००।००	
२	रु. १० लाखदेखि रु. ७५ लाख सम्म	प्रतिलाख रु. १०।००	
३	रु. ७५ लाखदेखि रु. १ करोड सम्म	प्रतिलाख रु. १५।००	
४	रु. १ करोड देखि रु. २ करोड सम्म	प्रतिलाख रु. २२।००	
५	रु. २ करोड देखि रु. ३ करोड सम्म	प्रतिलाख रु. २८।००	
६	रु. ३ करोड देखि रु. ५ करोड सम्म	प्रतिलाख रु. ३५।००	
७	रु. ५ करोड देखि माथि	प्रतिलाख रु. ४०।००	

भूमिकर (मालपोत)

सि. नं.	विवरण (क्षेत्रका आधारमा)	आ.व. २०७९/०८० का लागि (प्रतिकठ्ठा रु.)	कैफियत
१	शहरी व्यपारिका क्षेत्र	३००।००	
२	शहरी आवास क्षेत्र	२००।००	
३	ग्रामीण आवास क्षेत्र	१००।००	
४	कृषि क्षेत्र (क) (मुख्य सडक र ग्राभेल बाटोले छोएका कृषि प्रयोजनका लागि प्रयोग भएका जग्गाहरु)	६०।००	
५	कृषि क्षेत्र (ख) (बाटोले नछोएका वा भित्री कच्ची बाटोले मात्र छुने न्यून मूल्याडकन भएका कृषि प्रयोजनका लागि प्रयोग भएका जग्गाहरु)	३०।००	
६	बगर जोखिम क्षेत्र	१०।००	
पुनश्चः मालपोत/भूमिकर वापत न्यूनतम रु. ५० को रसिद काटिनेछ ।			

घरजग्गा बहाल कर:

सि. नं.	विवरण	आ.व. २०७९/०८० का लागि	कैफियत
१.	घरजग्गा बहाल कर (नगरपालिकाबाट बहालको न्युनतम दररेट निर्धारण नभए सम्मको लागि बहालमा लिने व्यक्तिहरूसँग भएको सम्झौता पत्रको प्रतिलिपि पेश गरी घरवेटीले बहालको दर स्वयं घोषणा गरेबमोजिम हुने ।)	५%	

व्यवसाय कर:

सि. नं.	विवरण (पूँजीगत लगानी र आर्थिक कारोवारको आधारमा)	वार्षिक कर रकम रु. आ.व. २०७९/०८० का लागि	कैफियत
१	किराना पसल / गल्ला, काँटा		
	रु. १ लाख भन्दा कम	५००।००	
	रु. १ लाख देखि रु. २ लाख ५० हजार सम्म	१०००।००	
	रु. २ लाख पचास हजार भन्दा माथि रु. ५ लाख सम्म	२०००।००	
	रु. ५ लाख भन्दा माथि रु. १५ लाख सम्म	४०००।००	
	रु. १५ लाख भन्दा माथि रु. २५ लाख सम्म	७०००।००	
	रु. २५ लाख भन्दा माथि रु. ५० लाख सम्म	११०००।००	
		प्रति दशलाख थप रु. २०००।००	
२	कपडा / फेन्सी / ब्याग / जुत्ता / चप्पल / टाँक / धागो / चेन / श्रृंगारका सामग्री		
	रु. २००००० सम्म	१०००।००	
	रु. २ लाख भन्दा माथि रु. ५ लाख सम्म	२०००।००	
	रु. ५ लाख भन्दा माथि रु. १५ लाख सम्म	४०००।००	
	रु. १५ लाख भन्दा माथि रु. २५ लाख सम्म	७०००।००	
	रु. २५ लाख भन्दा माथि रु. ५० लाख सम्म	११०००।००	
	रु. ५० लाख भन्दा माथि	प्रति दशलाख थप रु. २०००।००	
३	भाँडा वर्तन तथा किचन सामग्री		
	रु. १ लाख सम्म	१०००।००	
	रु. १ लाख भन्दा माथि रु. ५ लाख सम्म	२०००।००	
	रु. ५ लाख भन्दा माथि रु. १५ लाख सम्म	४०००।००	
	रु. १५ लाख भन्दा माथि रु. २५ लाख सम्म	७०००।००	
	रु. २५ लाख भन्दा माथि रु. ५० लाख सम्म	११०००।००	
	रु. ५० लाख भन्दा माथि	प्रति दशलाख थप	

उर्लाबारी नगरपालिका

		रु. २०००।००	
४	विद्युतिय सामाग्री/टि.भि./फ्रिज/मोवाइल/घडी/क्यासेट/सिडी/साउन्ड सिस्टम आदी विक्री तथा मर्मत		
	रु. १ लाख सम्म	१०००।००	
	रु. १ लाख भन्दा माथि रु. ५ लाख सम्म	२०००।००	
	रु. ५ लाख भन्दा माथि रु. १५ लाख सम्म	४०००।००	
	रु. १५ लाख भन्दा माथि रु. २५ लाख सम्म	७०००।००	
	रु. २५ लाख भन्दा माथि रु. ५० लाख सम्म	११०००।००	
	रु. ५० लाख भन्दा माथि	प्रति दशलाख थप रु. २०००।००	
५	स्टेसनरी, पुस्तक, खेलकुद सामाग्री		
	रु. १ लाख सम्म	१०००।००	
	रु. १ लाख भन्दा माथि रु. ५ लाख सम्म	२०००।००	
	रु. ५ लाख भन्दा माथि रु. १५ लाख सम्म	४०००।००	
	रु. १५ लाख भन्दा माथि रु. २५ लाख सम्म	७०००।००	
	रु. २५ लाख भन्दा माथि रु. ५० लाख सम्म	११०००।००	
	रु. ५० लाख भन्दा माथि	प्रति दशलाख थप रु. २०००।००	
६	मेसिनरी औजार तथा सवारीसाधनको स्पेयर पार्टस विक्री गर्ने पसल/अटो पार्टस र लुब्रिकेन्ट्स/ग्रिज मोविल आदि बिक्री		
	रु. १ लाख सम्म	१०००।००	
	रु. १ लाख भन्दा माथि रु. ५ लाखसम्म	२०००।००	
	रु. ५ लाखभन्दा माथि रु. १५ लाखसम्म	४०००।००	
	रु. १५ लाखभन्दा माथि रु. २५ लाखसम्म	७०००।००	
	रु. २५ लाखभन्दा माथि रु. ५० लाखसम्म	११०००।००	
	रु. ५० लाखभन्दा माथि	प्रति दशलाख थप रु. २०००।००	
७	खुद्रा, कस्मेटिक, इलेक्ट्रिक, फेन्सि, भाडावर्तन, गिफ्ट आइटम, फोटो फ्रेम, सिशा पसल आदि मध्ये कुनै २ वा सोभन्दा बढी प्रकारका सामानहरु राखेर विक्री गर्ने वा अनलाइन कारोवार गर्ने पसल		
	रु. २ लाख सम्म	१०००।००	

उर्लाबारी नगरपालिका

	रु. २ लाख भन्दा माथि रु. ५ लाख सम्म	२०००।००	
	रु. ५ लाख भन्दा माथि रु. १५ लाख सम्म	४०००।००	
	रु. १५ लाख भन्दा माथि रु. २५ लाख सम्म	७०००।००	
	रु. २५ लाख भन्दा माथि रु. ५० लाख सम्म	११०००।००	
	रु. ५० लाख भन्दा माथि	प्रति दशलाख थप रु. २०००।००	
८	चिया, नास्ता, मिठाइ, खाना पसल/होटल, लज, रेष्टुरेन्ट, वार, रिसोर्ट, फन पार्क		
	रु. १ लाख सम्म	१०००।००	
	रु. १ लाख भन्दा माथि रु. ५ लाख सम्म	२०००।००	
	रु. ५ लाख भन्दा माथि रु. १५ लाख सम्म	४०००।००	
	रु. १५ लाख भन्दा माथि रु. २५ लाख सम्म	७०००।००	
	रु. २५ लाख भन्दा माथि रु. ५० लाख सम्म	११०००।००	
	रु. ५० लाख भन्दा माथि	प्रति दशलाख थप रु. २०००।००	
९	मदिरा, सुतीजन्य, हल्का पेय पदार्थ पसल		
	रु. १ लाख सम्म	१०००।००	
	रु. १ लाख भन्दा माथि रु. ५ लाख सम्म	३०००।००	
	रु. ५ लाख भन्दा माथि रु. १५ लाख सम्म	५५००।००	
	रु. १५ लाख भन्दा माथि रु. २५ लाख सम्म	८०००।००	
	रु. २५ लाख भन्दा माथि रु. ५० लाख सम्म	१२०००।००	
	रु. ५० लाख भन्दा माथि	प्रति दशलाख थप रु. २०००।००	
१०	सुनचाँदी तथा गहना पसल, मनि ट्रान्सफर, सटही काउन्टर		
	२० लाख सम्म	४०००।००	
	रु. २० लाख भन्दा माथि रु. ३० लाख सम्म	६०००।००	
	रु. ३० लाख भन्दा माथि रु. ५० लाख सम्म	१००००।००	
	रु. ५० लाख भन्दा माथि	प्रति दशलाख थप रु. २०००।००	
	सुनचाँदी गरगहना रिफाइन र छिलाई कारखाना	४०००।००	
	अन्य व्यवसायसँग मनि ट्रान्सफरको कारोवार भएमा थप	३०००।००	
११	फर्निचर एवं फर्निसिङ्ग/आल्मुनियम/प्लाइ र प्लाइका सामान पसल		

उर्लाबारी नगरपालिका

	रु. ५ लाखसम्म	२०००।००	
	रु. ५ लाख भन्दा माथि रु. १५ लाख सम्म	४०००।००	
	रु. १५ लाख भन्दा माथि रु. २५ लाख सम्म	७०००।००	
	रु. २५ लाख भन्दा माथि रु. ५० लाख सम्म	११०००।००	
	रु. ५० लाख भन्दा माथि	प्रति दशलाख थप रु. २०००।००	
१२	हाडवियर / टायल / मार्बल / सेनेटरी / पेन्ट्स		
	१० लाख सम्म	३०००।००	
	रु. १० लाख भन्दा माथि रु. २५ लाख सम्म	७०००।००	
	रु. २५ लाख भन्दा माथि रु. ५० लाख सम्म	१२०००।००	
	रु. ५० लाख भन्दा माथि	प्रति दशलाख थप रु. २०००।००	
१३	डिपार्टमेन्टल स्टोर		
	रु. २५ लाख सम्म	५०००।००	
	रु. २५ लाख भन्दा माथि रु. ५० लाख सम्म	१००००।००	
	रु. ५० लाख भन्दा माथि रु. १ करोड सम्म	१५०००।००	
	रु. १ करोड भन्दा माथि	प्रति दशलाख थप रु. २०००।००	
१४	साना तथा घरेलु उद्योग		
	रु. २ लाख सम्म	१०००।००	
	रु. २ लाख भन्दा माथि रु. ५ लाख सम्म	२०००।००	
	रु. ५ लाख भन्दा माथि रु. १५ लाख सम्म	४०००।००	
	रु. १५ लाख भन्दा माथि रु. ३० लाख सम्म	७०००।००	
	रु. ३० लाख भन्दा माथि ५० लाख सम्म	११०००।००	
	रु. ५० लाख भन्दा माथि	प्रति दशलाख थप रु. २०००।००	
	नोट: पशुपंक्षी पालन, कृषि फर्म, मौरी पालन, माछा पालन, च्याउ खेती आदि कृषिजन्य उद्योगमा माथि उल्लेखित दररेटमा ५० प्रतिशत मात्र कर लाग्ने छ ।		
१५	हाउजिंग कम्पनी, रियलस्टेट कम्पनी (घर, जग्गा खरिद बिक्री)		
	रु. ५० लाख सम्म	१५०००।००	
	रु. ५० लाख भन्दा माथि रु. १ करोड सम्म	२५०००।००	

उर्लाबारी नगरपालिका

	रु. १ करोड भन्दा माथि रु. ३ करोड सम्म	३५०००।००	
	रु. ३ करोड भन्दा माथि ५ करोड सम्म	५००००।००	
	रु. ५ करोड भन्दा माथि	प्रति करोड थप रु.१५०००।००	
१६	फलफूल/साग सब्जि/पान पसल		
	रु. ५० हजार सम्म	५००।००	
	रु. ५० हजार भन्दा माथि रु. १ लाख सम्म	१०००।००	
	रु. १ लाख भन्दा माथि रु. ३ लाख सम्म	२०००।००	
	रु. ३ लाख भन्दा माथि ५ लाख सम्म	३०००।००	
	रु. ५ लाख भन्दा माथि	प्रति लाख थप रु. १०००।००	
१७	अन्य पसल, ब्यापार, व्यवसायहरु		
	रु. २ लाख सम्म	१०००।००	
	रु. २ लाख भन्दा माथि रु. ५ लाख सम्म	२०००।००	
	रु. ५ लाख भन्दा माथि रु. १५ लाख सम्म	४०००।००	
	रु. १५ लाख भन्दा माथि रु. २५ लाख सम्म	७०००।००	
	रु. २५ लाख भन्दा माथि रु. ५० लाख सम्म	११०००।००	
	रु. ५० लाख भन्दा माथि	प्रति दशलाख थप रु. २०००।००	
सि. नं.	विवरण	वार्षिक कर रकम रु. आ.व. २०७९/०८० का लागि	कैफियत
१८	क्याटरिड, पार्टी प्यालेस, टेन्ट हाउस		
	टेन्ट, क्याटरिड	४०००।००	
	पार्टी प्यालेस (ए.सी सहित)	११०००।००	
	पार्टी प्यालेस (ए.सी. नभएको)	७०००।००	
	बैण्ड बाजा	२०००।००	
१९	सीत भण्डार	५०००।००	
२०	माछा, मासु दैनिक बिक्री पसल		

उर्लाबारी नगरपालिका

	१ के.जी देखि १० के.जी सम्म	५००।००	
	१० के.जी देखि २५ के.जी सम्म	१०००।००	
	२५ के.जी देखि ५० के.जी सम्म	२०००।००	
	५० के.जी देखि माथि	४०००।००	
२१	औषधि तथा स्वास्थ्य सेवा		
	गैर सरकारी अस्पताल (५० बेड देखि माथि)	५००००।००	
	गैर सरकारी अस्पताल (२५ बेड देखि ५० बेड सम्म)	२००००।००	
	गैर सरकारी अस्पताल (१५ बेड देखि २५ बेड सम्म)	१३०००।००	
	गैर सरकारी अस्पताल (बेड स्वीकृत नभएको), हेल्थ केयर, नर्सिङ्ग होम	१००००।००	
	पोलिक्लिनिक, डाइग्नोस्टिक सेन्टर, थेरापी	७०००।००	
	फार्मसी (चिकित्सक सेवा सहित)	७०००।००	
	चश्मा पसल (चिकित्सक सेवा सहित)	६०००।००	
	फार्मसी (औषधि बिक्री मात्र)/सर्जिकल हाउस/चश्मा पसल (चिकित्सक सेवा बाहेक)	४०००।००	
	आयुर्वेदिक औषधि पसल	३०००।००	
	होम्योपैथिक औषधि पसल	३०००।००	
	एग्रोभेट थोक पसल	२५००।००	
	एग्रोभेट खुद्रा पसल / भेटेनरी पसल	१५००।००	
२२	सुचीकार (सिलाई) पसल		
	सर्टिड, सूटीङ सहितको टेलरीड, व्यवसाय	३०००।००	
	सिलाई पसल श्रेणी-क	१५००।००	
	सिलाई पसल श्रेणी-ख	१०००।००	
	बुटिक ल्याब्रटोरी	१०००।००	
	नोट: हाते मेसिन राखी सिलाई गर्नेलाई कर नलिने ।		
२३	मर्मत तथा संभार सेवा		
	सवारी साधन मर्मत र रिक्विडसन हाउस	५०००।००	
	ईन्जिन मर्मत (हेभी) बस, ट्रक तर्फ वर्क सप	४०००।००	
	जीप, कार, ट्रैक्टर मर्मत तथा सर्भिसिङ्ग	३०००।००	
	मोटरसाईकल मर्मत वर्कसप "क"	२०००।००	
	मोटरसाईकल मर्मत वर्कसप "ख" / सवारी साधन सर्भिसिङ्ग	१५००।००	

उर्लाबारी नगरपालिका

	(सवारी धूलाई)		
	टि.भी., डेक, मोबाइल, फ्रिज, सोलार तथा ईन्भटरको ब्याट्री, तथा अन्य विद्युत समान मर्मत गर्ने पसल	१५००।००	
	रेडियो, क्याल्कुलेटर, प्रेसर कुकर, हिटर तथा अन्य सानो विद्युत समान मर्मत गर्ने पसल	१०००।००	
	रिक्सा, साईकल मर्मत सफारी समेत "क"	७००।००	
	रिक्सा, साईकल मर्मत सफारी समेत "ख"	५००।००	
	टायर रिसोलिड, टायर मर्मत, हावा भर्ने पंचर हाल्ले समेत "क"	५०००।००	
	टायर रिसोलिड, टायर मर्मत, हावा भर्ने पंचर हाल्ले समेत "ख"	२०००।००	
	टायर मर्मत, हावा भर्ने पंचर हाल्ले समेत "ग"	१०००।००	
	ब्याट्री चार्जर पसल	१०००।००	
	फलाम, जस्तापातको सामग्री बनाउने तथा मर्मत गर्ने टिनको दराज समेत	१५००।००	
२४	सवारी साधन एजेन्सी, थोक बिक्री पसल तथा पार्ट पूर्जा पसल		
	बस, ट्रक, (मिनिबस मिनिट्रक) गाडि सोरुम	२००००।००	
	जिप, कार, भेन सोरुम	१५०००।००	
	ट्याक्टर सोरुम / टेम्पो बिक्री सोरुम	१२०००।००	
	मोटरसाईकल डिलर तथा खुद्रा बिक्री / टायर डिलर	९०००।००	
	साईकल सोरुम तथा मर्मत	४०००।०००	
	विद्युत चार्जबाट संचालन हुने सवारीसाधन बिक्री सफारी समेत	३०००।००	
२५	सञ्चार सेवा		
	कलरल्याव, फ्लेक्स प्रिन्ट सेवा	४०००।००	
	फोटो स्टुडियो तथा भिडियो मिक्सिङ्ग सेवा	३०००।००	
	फोटो स्टुडियो मात्र	२०००।००	
	टेलिफोन, मोबाईल निजी सेवा प्रदायक कम्पनी	१५०००।००	
	टेलिफोन, मोबाईल निजी सेवा प्रदायक टावर दर्ता तथा नविकरण वापत प्रति टावर	१५०००।००	
	मोबाईल सेवा प्रदायक कम्पनीको सप तथा सर्भिस सेन्टर	५०००।००	
	टि.भी. च्यानल प्रशारण सेवा	१५०००।००	
	केबुल च्यानल प्रशारण सेवा	२००००।००	
	सामुदायिक स्थानीय एफ.एम. प्रशारण सेवा	५०००।००	

उर्लाबारी नगरपालिका

	टुर एन्ड ट्राभल्स सेवा	४०००।००	
	फोटोकपी/पी.सी.ओ. साइवर क्याफे सेवा "क"	१०००।००	
	फोटोकपी/पी.सी.ओ. साइवर क्याफे सेवा "ख"	७००।००	
	कुरियर सेवाको मुख्य कार्यालय	१०००।००	
	कम्प्युटर सप्लायर्स	५०००।००	
	सेक्युरिटी सेवा	३०००।००	
	कुरियर सेवाको शाखा कार्यालय	७००।००	
	अनलाईन सेवा	२०००।००	
	इन्टरनेट सेवा प्रदायक संस्था दर्ता/नवीकरण	५०००।००	
२६	ड्राइक्लिनर्स	१५००।००	
२७	सैलून तथा ब्यूटीपार्लर सेवा		
	ब्यूटी पार्लर सेवा ब्यूटिशियन तालिम सहितको	२०००।००	
	ब्यूटी पार्लर सेवा	१५००।००	
	सैलून २ सिटसम्म	१०००।००	
	सैलून ४ सिटसम्म	२०००।००	
	सैलून ४ सिटदेखि माथि	३०००।००	
२८	वित्तीय सेवा		
	वाणिज्य बैंक प्रति केन्द्रीय कार्यालय "क" वर्ग	२५०००।००	
	वाणिज्य बैंक प्रति शाखा कार्यालय "क" वर्ग	२००००।००	
	विकास बैंक प्रति केन्द्रीय कार्यालय "ख" वर्ग	२००००।००	
	विकास बैंक प्रति शाखा कार्यालय "ख" वर्ग	१५०००।००	
	फाइनान्स कम्पनी, लघुवित्त वित्तिय संस्था, वित्तीय सहकारी संस्था मुख्य कार्यालय	१००००।००	
	फाइनान्स कम्पनी, लघुवित्त वित्तिय संस्था, वित्तीय सहकारी संस्था शाखा कार्यालय	७०००।००	
	विमा कम्पनीहरू शाखा कार्यालय	८०००।००	
	बहुउद्देशिय/बचत तथा ऋण सहकारी संस्था	८०००।००	
	कृषि सहकारी	५०००।००	
	न्यून आय भएकाहरूको जिविकोपार्जनसँग प्रत्यक्ष सरोकार भएका सहकारी संस्थाहरू	३०००।००	
२९	पेट्रोलियम पदार्थ		

उर्लाबारी नगरपालिका

	पेट्रोलियम पदार्थ पम्प भएको	१८०००।००	
	ग्याँस सिलिण्डरमा कारोबार थप गरी कारोबार	४०००।००	
	ग्याँस सिलिण्डर बिक्री डिलर	३०००।००	
	ग्याँस सिलिण्डर खुद्रा बिक्री	१५००।००	
३०	कवाडी सामान, खाली बोरा खरिद बिक्री		
	धेरै ठूला कवाडी सामग्रीहरु बिक्री वितरण गर्ने "क"	५०००।०००	
	थोरै साना कवाडी सामग्रीहरु बिक्री वितरण गर्ने "ख"	३०००।००	
३१	ढुङ्गा, गिट्टी जम्मा गरी बिक्री गर्ने		
	धेरै ठूला बिक्री वितरण गर्ने ढुङ्गा, गिट्टी बालुवा "क"	१५०००।००	
	साना बिक्री वितरण गर्ने "ख"	१००००।००	
३२	काठ तथा कोइला खरिद बिक्री		
	काठ खरिद बिक्री	३०००।००	
	कोइला खरिद बिक्री	१००००।००	
३३	स्नूकर	३०००।००	
३४	पूल हाउस	१५००।००	
३५	विज्ञापन सेवा	५०००।००	
३६	रोजगारी सेवा		
	स्वदेशी रोजगारी सेवा	५०००।००	
	विदेशी रोजगारी सेवा म्यानपावर कम्पनी केन्द्रीय कार्यालय	४००००।००	
	विदेशी रोजगारी सेवा म्यानपावर कम्पनी शाखा कार्यालय	२००००।००	
३७	साईनबोर्ड लेख्ने (पेन्टर)	१०००।००	
३८	विशेषज्ञ परामर्श तथा अन्य व्यवसायिक सेवा		
	ईन्जिनियरिङ्ग परामर्श सेवा फर्म / कन्सल्ट्याण्ट सेवा	५०००।००	
	दन्त चिकित्सा सेवा	३०००।००	
३९	निर्माण व्यवसाय		
	श्रेणी "क"	२००००।००	
	श्रेणी "ख"	१५०००।००	
	श्रेणी "ग"	१००००।००	
	विदेशी निर्माण व्यवसायी भएमा	५००००।००	
	निर्माण व्यवसायी इजाजतपत्र दस्तुर "घ" वर्ग	१००००।००	
	निर्माण व्यवसायी इजाजतपत्र नवीकरण दस्तुर "घ" वर्ग	५०००।००	

उर्लाबारी नगरपालिका

	निर्माण व्यवसायी इजाजतपत्र नवीकरण थप दस्तुर "घ" वर्ग	१००००।००	
	निर्माण व्यवसायी इजाजतपत्र प्रतिलिपि दस्तुर "घ" वर्ग	१०००।००	
	घर निर्माण ठेकेदारी व्यवसाय "क"	५०००।००	
	घर निर्माण ठेकेदारी व्यवसाय "ख"	३०००।००	
४०	लेखा परीक्षण व्यवसायतर्फ		
	लेखा परीक्षण व्यवसाय श्रेणी "क"	५०००।००	
	लेखा परीक्षण व्यवसाय श्रेणी "ख"	४०००।००	
	लेखा परीक्षण व्यवसाय श्रेणी "ग/घ"	३०००।००	
४१	शिक्षा सेवा, तालिम केन्द्र		
	निजी शिक्षालय उच्च माध्यमिक विद्यालय	१२०००।००	
	निजी शिक्षालय क्याम्पस	१५०००।००	
	निजी शिक्षालय माध्यमिक विद्यालय	७०००।००	
	निजी शिक्षालय निम्न माध्यमिक विद्यालय	४०००।००	
	प्राथमिक विद्यालय/पूर्व प्राथमिक विद्यालय	३०००।००	
	छात्रावास	४०००।००	
	मन्टेश्वरी तथा शिशु स्याहार केन्द्र	२०००।००	
	कक्षा थप शुल्क (प्रत्येक थप कक्षाको)	२०००।००	
	पोली टेक्निकल इन्स्टिच्यूट, प्रशिक्षण समेत	५०००।००	
	नर्सिङ्ग, सि.एम.ए. र एच.ए. प्रशिक्षण समेत	१००००।००	
	एजुकेशनल कन्सल्टेन्सी सेवा	५०००।००	
	तालिम तथा अनुसन्धान केन्द्र	३०००।००	
	कम्प्युटर / ईलेक्ट्रोनिकस तालिम / भाषा शिक्षा / कोचीङ्ग सेन्टर / सवारी चालक तालिम केन्द्र	३०००।००	
	फेसन डिजाईनर	२५००।००	
	संगीत / डान्स तालिम केन्द्र / जिमखाना (फिटनेस सेन्टर)	१५००।००	
४२	गैर सरकारी संस्थाहरू		
	अन्तर्राष्ट्रिय गैर सरकारी संस्थाहरू	१५०००।००	
	राष्ट्रिय गैर सरकारी संस्थाहरू	१००००।००	
४३	पशुपंक्षीको आहार / दाना बिक्री पसल	१५००।००	
	गिफ्ट तथा फोटो फ्रेम, सिसा पसल	१५००।००	
४४	बाँसको नाइलो, डोको, कुचो बिक्री		

उर्लाबारी नगरपालिका

	बाँसको नाड्लो, डोको, कुचो होलसेल बिक्री	१०००।००	
	बाँसको नाड्लो, डोको, कुचो खुद्रा बिक्री	७००।००	
४५	पूजा सामग्रीहरू, दालचिनी, अलैची, सुकमेल, सुपारी, कुचो संकलन गर्ने र बिक्री गर्ने		
	पूजा सामग्रीहरू बिक्री गर्ने होलसेल पसल	२५००।००	
	पूजा सामग्रीहरू बिक्री गर्ने खुद्रा पसल	१०००।००	
	दालचिनी, अलैची, सुकमेल, सुपारी, कुचो संकलन केन्द्र भएमा	४०००।००	
	दालचिनी, अलैची, सुकमेल, सुपारी, कुचो बिक्री गर्ने	१०००।००	
४६	लुब्रिकेसन सेक्सन तर्फ		
	लुब्रिकेसन डिस्टिब्यूटर्स प्रिज मोविल आदि	६०००।००	
	अटो पार्टस र लुब्रिकेन्ट्स	४०००।००	
	लुब्रिकेसन खुद्रा प्रिज मोविल आदि बिक्री	३०००।००	
४७	विविध सामान ढुवानीकर्ता, सप्लायर्स तथा एजेन्सीहरू	४०००।००	
४८	बुकिड काउण्टर	१५००।००	
४९	इटाभट्टा	२५०००।००	
५०	क्रसर उद्योग	३००००।००	
५१	मूर्ति बनाउने (मूर्तिकला केन्द्र)	१०००।००	
५२	केबुल संचालन		
	२०० सम्म ग्राहक संख्या भएको	५०००।००	
	२०० देखि ५०० सम्म ग्राहक संख्या भएको	८०००।००	
	५०० देखि माथि ग्राहक संख्या भएको	११०००।००	
५३	पेशा, विशेषज्ञ तथा परामर्श सेवा		
	अनुसन्धानकर्ता परामर्शदाता	३५००।००	
	चिकित्सक / ईन्जिनियर / कानुन व्यवसायी / विमा एजेन्ट / शेयर दलाल	३०००।००	
	ओभरसीयर / अधिवक्ता / अभिकर्ता / ई. प्राप्त लेखनदास / सर्भेयर / कम्प्युटर एनालिष्ट तथा प्रोग्रामर	२५००।००	
	कविराज / पशु चिकित्सक / अनुवादक	२०००।००	
	कम्पाउण्डर	१५००।००	
५४	सेफ्टी ट्याङ्की राखि सरसफाई गर्ने	२०००।००	
५५	अस्थायीरूपमा ढुलाएर व्यापार गर्नेका लागि अनुमति पत्र		
	(क) साईकलमा ढुलाएर व्यापार गर्ने	दैनिक रु. ५।०	

उलाबारी नगरपालिका

(ख) ठेलाभा डुलाएर वुयाडार गर्ने	दैनिक रु. १०१०	
(ग) गाडीभा डुलाएर वुयाडार गर्ने	दैनिक रु. १५१०	
नोट: (१) वार्षिक करहरुभा अधिल्लो आर्थिक वर्षका लागि १० प्रतिशत जरिवाना तथा सोदेखि माथिका वर्षहरुका लागि प्रतिवर्ष ५ प्रतिशतका दरले थप जरिवानासहित ५० प्रतिशतसम्म असुलउपर गरिनेछ । (२) आ.व. २०७९/०८० मा नगरपालिकालाई बुझाउनु पर्ने वार्षिक कर सम्बन्ध २०७९ को असोज मसान्तसम्म बुझाएमा प्रोत्साहन स्वरुप १० प्रतिशत छुट दिइनेछ ।		

सवारी कर:

सि.नं.	विवरण	आ.व २०७९/०८० का लागि	कैफियत
१	वार्षिक सवारी कर		
	अटोरिक्सा, पावर टेलर	१०००।००	
	ई रिक्सा/सफारी	३००।००	
	ठेला गाडी तथा रिक्सा	निःशुल्क	

विज्ञापन कर:

सि. नं.	विवरण	आ.व. २०७९/०८० का लागि	कैफियत
१.	डिजिटल बोर्ड, थ्रि डि बोर्ड, ग्लो बोर्ड	२००।००	
२.	लाइट होर्डिङ्ग बोर्ड, ACP बोर्ड	१५०।००	
३.	होर्डिङ्ग बोर्ड/Wall बोर्ड, Highway बोर्ड प्रति वर्ग फिट	७०।००	
४.	डि.पि.एस बोर्ड प्रति वर्ग फिट	५०।००	
५.	भित्ते लेखन, सटर पेन्टिङ्ग प्रति वर्ग फिट	२५।००	
६.	पोल बोर्ड वार्षिक (प्रति पोल/प्रति पिस)	१०००।००	
७.	पोल ब्यानर १ हप्ता (प्रति पोल/प्रति पिस)	२००।००	
८.	छाता, प्लेन्जर, बेलुन (प्रति हसा)	५००।००	
९.	माइकिङ्ग विज्ञापन (प्रति दिन)	१००।००	
१०.	सवारीसाधन लेखि/बोकि गर्ने विज्ञापन (प्रति दिन)	१००।००	
११.	स्टल (प्रति हसा)	५००।००	

मनोरञ्जन कर:

सि.नं.	विवरण	आ.व २०७९/०८० का लागि	कैफियत
१	मनोरञ्जनको लागि टिकट खरिद गर्नु पर्ने चलचित्र घर र हाट बजार, मेला, सांस्कृतिक प्रदर्शन हल, थिएटर तथा कन्सर्ट आदि ।	टिकटमा उल्लेखित रकमको ५ प्रतिशत	
२	रमाइलो मेला, हाट बजार, कन्सर्ट लगायत मनोरञ्जनात्मक कार्यक्रम (प्रतिदिन)	प्रतिदिन रु. १५००।००	
३	मिनिमेला र अन्य मनोरञ्जन करका लागि एकमुष्ट रकम तोकिएको मनोरञ्जनको साधनमा	प्रतिदिन रु. ५००।००	

बहाल विटौरी शुल्क:

सि. नं.	विवरण	आ.व. २०७९/०८० का लागि	कैफियत
१	खसी, बोका, भेडा, च्यांग्रा, सुंगुर, बंगुर, पाठापाठी, बाखा, बाखीमा रु.७००।०० सम्म मूल्य पर्नेलाई लिने दिने दुवैबाट प्रतिगोटा रु. १०।००, रु. १०।०० पर्नेगरी जम्मा रु. २०।०० र रु. ७००।०० भन्दा बढी मोल पर्नेलाई लिने दिने दुवैबाट रु. १।५०, रु. १।५० गरी सयकडा	३ प्रतिशत	
२	एक परिवारबाट २ वटा कुखुरा बेचन ल्याएमा कर नलिने । सो माथि जतिसुकै ल्याएमा कुखुरा (चल्ला बाहेक) प्रति गोटा लिने दिनेबाट बराबर पर्ने गरी रु.५।०० का दरले प्रतिगोटा ।	१०।००	
३	एक परिवारबाट २ वटा हांस बेचन ल्याएमा कर नलिने । सो भन्दा माथि जतिसुकै ल्याएमा प्रति गोटा लिने दिने दुवैबाट बराबर पर्ने गरी रु.५।०० का दरले प्रति गोटा	१०।००	
४	एक परिवारबाट १ जोडी परेवा बेचन ल्याएमा कर नलिने । सोभन्दा माथि जतिसुकै ल्याएमा प्रतिजोडी लिने दिनेबाट बराबर पर्नेगरी	१०।००	
५	२ किलोसम्म माछा, गंगटा बिक्री गर्न ल्याउनेसँग दैनिक कर नलिने । सोभन्दा बढी माछा, गंगटा बिक्री गर्नेबाट प्रति १० किलोमा दैनिक	१०।००	
६	माछा, मासु पकाई बिक्री गर्नेबाट दैनिक	२५।००	
७	रांगा, खसी, सुंगुर कांचो मासु काटी बिक्री गर्नेबाट प्रति गोटा	१५०।००	
८	मुख ३ फिट, पछाडी ५ फिटसम्मको जग्गामा पान, बिडी, सिगरेट, फलफूल, टोपी, चुरा, धागो, पोते, कपडा, घडी मेकानिकको पसल वा यस्तै प्रकृतिको व्यापार गर्ने अस्थायी पसललाई दैनिक	२५।००	
९	मुख ३ फिट १ इन्चदेखि ८ फिटसम्म र पछाडि ६ फिटसम्मको अस्थायी पसललाई दैनिक	३५।००	
१०	मुख ८ फिट १ इन्चदेखि १४ फिटसम्म र पछाडि ७ फिटसम्मको अस्थायी पसललाई दैनिक	५०।००	
११	मुख १४ फिट १० इन्चदेखि २० फिटसम्म र पछाडि फिटसम्मको अस्थायी पसललाई दैनिक	७५।००	
१२	साप्ताहिक हाट बजारमा ट्रक/ट्याक्टरमा सामान बिक्री गर्नेलाई	२५०।००	

उर्लाबारी नगरपालिका

१३	नोट: बोरा आदिमा जगेडा नराखी चिउरा, मुरी, ढाकीमा राखी बिक्री गर्नेलाई, हरियो सागपात, भक्रा बनाई बेच्ने, ढक्कीमा हर्दी, टाउकोमा, भारमा, ढाडमा बोकी ल्याएको दाउरामा कर नलिने		
१४	गोरु, गाई, रांगा, भैंसी, बाछा, बाछी, पाडा, पाडी, घोडा, घोडी, बछेडा, बछेडी चौपाया हाटमा खरिद बिक्री गर्ने दुवै थरीबाट रु. १००।०० मोलमा रु. १।५०, रु. १।५० का दरले जम्मा सयकडा	३।००	

पार्किङ शुल्क:

सि.नं.	विवरण	आ.व. २०७९/०८० का लागि	कैफियत
दैनिक पार्किङ शुल्क			
१	कन्टेनर	३०१००	
२	ट्रिपर	२५१००	
३	बस, ट्रक, लहरी	२०१००	
४	ट्याक्टर, मिनी बस	१५१००	
५	जिप, कार, अटो रिक्सा र पावर टेलर	१०१००	
६	मोटर साइकल	५१००	

स्थानीय सडक पूर्वाधार सेवा शुल्क:

सि.नं.	विवरण	आ.व. २०७९/०८० का लागि	कैफियत
	स्थानीय पूर्वाधार शुल्क (सडकतर्फ) गिटी, ढुंगा, बालुवा, बोलडर, पराल, माटो लिई आउनेलाई प्रत्येक पटक र अन्यलाई दैनिक एकपटक मात्र लिने		
१	कन्टेनर	१००।००	
२	ट्रिपर १० चक्रे, लरी	८०।००	
३	ट्रिपर ६ चक्रे, लरी	५०।००	
४	बस, ट्रक	२५।००	
५	ट्याक्टर, मिनी बस	२०।००	
६	जिप, कार	१०।००	
७	विदेशी दर्ता नम्बर भएका खसवारी साधनहरूमा माथि उल्लेखित दरको दोब्बर लिने		

अन्य सेवा शुल्क तथा दस्तुरहरु:

१) निवेदन तथा सिफारिस दस्तुर			
सि.नं.	विवरण	आ.व. २०७९/०८० का लागि	कैफियत
१	निवेदन दस्तुर	२०।००	
२	नेपाली नागरिकता सिफारिस (वंशज)	१००।००	
३	नेपाली नागरिकता सिफारिस (अंगीकृत)	१०००।००	
४	नागरिकता प्रतिलिपी सिफारिस	१५०।००	
५	नावालक परिचयपत्र सिफारिस	१००।००	
६	चालचलन, तिनपुस्ते, नातासम्बन्ध सम्बन्धि सिफारिस	५००।००	
७	घर कायमको सिफारिस	५००।००	
८	जग्गा नामसारी सिफारिस	५००।००	
९	धनिपुर्जा सिफारिस (नयाँ / प्रतिलिपि)	५००।००	
१०	धनिपुर्जामा फोटो टाँस गर्ने सिफारिस	५००।००	
११	चार किल्ला प्रमाणित सिफारिस	७००।००	
१२	घर बाटो सिफारिस		
	१ कट्टा सम्म विक्री वितरण गर्ने सिफारिस	६००।००	
	१ कट्टाभन्दा बढी २ कट्टासम्म विक्रीवितरण गर्ने सिफारिस	८००।००	
	२ कट्टाभन्दा बढी ३ कट्टासम्म विक्रीवितरण गर्ने सिफारिस		
	३ कट्टाभन्दा बढी ४ कट्टासम्म विक्रीवितरण गर्ने सिफारिस	१०००।००	
	४ कट्टाभन्दा बढी ५ कट्टासम्म विक्रीवितरण गर्ने सिफारिस		
	५ कट्टाभन्दा बढी १० कट्टासम्म विक्रीवितरण गर्ने सिफारिस	१५००।००	
	१० कट्टाभन्दा बढी १ विघासम्म विक्रीवितरण गर्ने सिफारिस	२०००।००	
	१ विघाभन्दा माथि प्रतिकट्टा	१००।००	

उर्लाबारी नगरपालिका

	कच्ची घर	१००।००	
	टिनको छानो भएको काठको वेरा वा सेन्टीवेरा भएको घर	५००।००	
	इटा, ढुंगा, सिमेन्ट जोडाइ र टिनको छाना भएको भूँई तलामात्र भएको घर	७००।००	
	आर सि सि पक्की घर प्रति तला	१०००।००	
१३	मोही लगत कट्टा सिफारिस		
	१ कट्टा सम्मको	१०००।००	
	१ कट्टादेखि माथि प्रतिकट्टा थप	५०।००	
१४	सँघ संस्था दर्ता तथा नविकरण सिफारिस	५००।००	
१५	नम्बरी जग्गाको रुख कटान सिफारिस (प्रति ट्याक्टर)	५००।००	
१६	खानेपानी/विद्युत मिटर जडान सिफारिस	३००।००	
१७	ब्यवसायी वा ३ फेसको विद्युत सिफारिस	७००।००	
१८	ब्यवसाय नामसारी/लगतकट्टा सिफारिस	३००।००	
१९	उद्योग स्थापना सिफारिस (साना तथा घरेलु उद्योग)	५००।००	
२०	उद्योग स्थापना सिफारिस (मझौला उद्योग)	१५००।००	
२१	उद्योग स्थापना सिफारिस (ठूला उद्योग)	२०००।००	
२२	अन्य सिफारिस	३००।००	
२३	अंग्रेजी भाषामा सिफारिस	५००।००	
२४	उजुरी तथा मुद्दा दर्ता	२००।००	
२५	सरकारी कार्यालय, क्याम्पस, विद्यालय र उपभोक्ता समितिबाट सार्वजनिक हितको लागि दिने निवेदन, जनप्रतिनिधि, कर्मचारीहरुबाट कार्यालय प्रयोजनको लागि दिने निवेदन, बृद्धभत्ता, आर्थिक सहयोग माग, निःशुल्क/सःशुल्क औषधी उपचारको सिफारिस र वडा कार्यालयबाट आफ्नै नगरपालिका कार्यालयलाई गर्ने सिफारिसमा निवेदन तथा सिफारिस दस्तुर		निःशुल्क

२) प्रमाणित दस्तुर

उर्लाबारी नगरपालिका

सि.नं.	विवरण	आ.व. २०७९/०८० का लागि	कैफियत
१	नाता प्रमाणित	३००।००	
२	सरजमिन मुचुल्का	५००।००	
३	तमसुक प्रमाणित (रु.५ लाख सम्म)	२००।००	
४	तमसुक प्रमाणित (रु.५ लाखदेखि १० लाख सम्म)	५००।००	
५	तमसुक प्रमाणित (रु.१० लाखदेखि ५० लाखसम्म)	१०००।००	
६	तमसुक प्रमाणित (रु.५० लाखदेखि १ करोडसम्म)	१५००।००	
७	तमसुक प्रमाणित (रु.१ करोडभन्दा माथि)	२०००।००	
८	कन्सुलर प्रमाणित प्रति डकुमेन्ट	५००।००	
९	आम्दानी प्रमाणित (वार्षिक आम्दानी)		
	रु.३ लाखसम्म	५००।००	
	रु.३ लाख भन्दा माथि रु.५ लाखसम्म	१०००।००	
	रु.५ लाख भन्दा माथि	प्रतिलाख २००।००	
१०	सम्पत्ती मूल्याङ्कन	प्रतिलाख १००।००	
११	नदीजन्य पदार्थको स्टक प्रमाणित (प्रति घनमिटर)	१०।००	
१२	नक्कल दस्तुर (प्रतिपाना)	१०।००	

३) दर्ता तथा नविकरण दस्तुर			
सि.नं.	विवरण	आ.व. २०७९/०८० का लागि	कैफियत
१	ब्यक्तिगत घटना दर्ता		
	३५ दिनभित्र दर्ता गर्न आएमा	निःशुल्क	
	३५ दिनपछि दर्ता गर्न आएमा	२००।००	
	घटना दर्ता प्रमाणपत्रको प्रतिलिपि	५००।००	
	व्यक्तिगत घटना दर्ता अभिलेख किताब हेरेको दस्तुर	२००।००	
२	संघ/संस्था/क्लब	दर्ता	नविकरण
	नगरपालिका भरी कार्य क्षेत्र भएका	२०००।००	१०००।००
	कुनै निश्चित टोल वा वडा भित्र मात्र कार्य क्षेत्र भएका	१०००।००	५००।००
३	उद्योग/ब्यापार/ब्यवसाय/सहकारी र वित्तिय		

उर्लाबारी नगरपालिका

	संस्थाहरु			
	पसल तथा ब्यवसाय	५००१००	१००१० ०	
	साना तथा घरेलु उद्योग	१०००१००	३००१० ०	
	सहकारी तथा वित्तिय संस्था	२०००१००	५००१० ०	
नोट:- माथि सि.नं. ३ मा उल्लेख भए वमोजिम दर्ता भएका उद्योग/ब्यापार/ब्यवसाय/सहकारी र वित्तिय संस्थाहरुलाई अनुसुची ४ वमोजिम ब्यवसाय कर लाग्नेछ ।				
४	कृषक समूह	२००१००	१००१० ०	
५	कृषि, पशु प्राविधिक सूचिकृत	२००१००	१००१० ०	

४) घर नक्शा पास दस्तुर			
सि.नं.	विवरण	प्रस्तावित दर	कैफियत
१	नक्शा पास निवेदन फारम दस्तुर	१०००१००	
२	आर सि सि ढलाई भुईँतले पक्की घर प्रति वर्ग फिट	७१००	
३	आर सि सि ढलाई भुईँतला माथि पहिलो तला लगाएमा प्रति वर्ग फिट	९१००	
४	आर सि सि ढलाई माथिल्लो तलाका लागिदोस्रो तला थपी वनाएमा प्रति वर्ग फिट	१०१००	
५	आर सि सि ढलाई माथिल्लो तलाका लागि तेस्रो तला थपी वनाएमा प्रति वर्ग फिट	१११००	
६	आर सि सि ढलाई माथिल्लो तलाका लागि चौथो तला थपी वनाएमा प्रति वर्ग फिट	१२१००	
७	आर सि सि ढलाई माथिल्लो तलाका लागि पाचौँ तला वा सो भन्दा माथि थपी वनाएमा प्रति वर्ग फिट	१३१००	
८	इटा, ढुंगा, सिमेन्ट जोडाइ र टिनको छाना भएको घर प्रति वर्ग फिट	४१००	
९	दिवाल सेन्टरवेरा, छत कर्कटपाता भएको वा ए सी सिटको छाना भएको घर प्रति वर्ग फिट	२१००	

उर्लाबारी नगरपालिका

१०	दिवाल काठको, छत कर्कटपाता भएको रअन्य सवै घर प्रति वर्ग फिट	नक्शा पास गर्नु नपर्ने	
११	बाउन्ड्री वाल पक्की प्रति रनिड फिट	६१००	
१२	आर सि सि ढलाई घरको अण्डरग्राउण्ड बनाएमा प्रति वर्गफिट	५१००	
१३	अण्डर ग्राउण्ड घर निर्माण गरेमा प्रति वर्ग फिट	४१००	
१४	निर्माण सम्पन्न प्रमाणपत्र/प्रमाणपत्रको प्रतिलिपी	५००१००	
१५	स्थलगत सरजमिन अमिन रेखाङ्कन	१०००१००	
१६	भवनको स्थलगत निरीक्षण दस्तुर प्राविधिक ले आउट	१०००१००	
१७	भवनको स्थलगत निरीक्षण दस्तुर प्राविधिकले आउट (१००० वर्ग फिटभन्दा माथि थप)	१०००१००	
१८	घरनक्शा अभिलेखिकरण दस्तुर (आर सि सि) प्रति वर्ग फिट	५१००	
१९	घरनक्शा अभिलेखिकरण दस्तुर (इटा, ढुंगा, सिमेन्ट जोडाइ र टिनको छाना भएको) प्रति वर्ग फिट	३१००	
२०	नक्कल दस्तुर नक्शा पास	३००१००	
२१	घर नक्शा नामसारी (आर सि सि घर प्रति वर्ग फिट)	२१००	
२२	घर नक्शा नामसारी (आर सि सि घर अंशवण्डा/बकसपत्रबाट प्राप्त भएको वा घरधनीको मृत्यु भई हकवालाको नाममा नामसारी भई आएको प्रति घर)	१०००१००	
२३	घर नक्शा नामसारी (अन्य प्रति घर)	५००१००	
२४	स्टिल स्ट्रक्चर भुँइतले घर प्रति वर्ग फिट	५१००	
२५	स्टिल स्ट्रक्चर घर भुँइतला माथि पहिलो तला लगाएमा प्रतिवर्ग फिट	७१००	
२६	स्टिल स्ट्रक्चर घर माथिल्लो तलाका लागि दोस्रो तला थपी बनाएमा प्रति वर्ग फिट	८१००	
२७	स्टिल स्ट्रक्चर घर माथिल्लो तलाका लागि तेस्रो तला थपी बनाएमा प्रति वर्ग फिट	९१००	
२८	स्टिल स्ट्रक्चर घर माथिल्लो तलाका लागि चौथो तला थपी बनाएमा प्रति वर्ग फिट	१०१००	
२९	स्टिल स्ट्रक्चर घर माथिल्लो तलाका लागि पाँचौ तला वा सो भन्दा माथि थपी बनाएमा प्रति वर्ग फिट	१११००	

५) अमिन फिल्ड चेक दस्तुर

उर्लाबारी नगरपालिका

सि.नं.	विवरण	आ.व. २०७९/०८० का लागि	कैफियत
१	२ कछा वा सो भन्दा कम जग्गाको लागि	५००।००	
२	२ कछा भन्दा बढी ५ कछा सम्म	१०००।००	
३	५ कछा भन्दा बढी १० कछा सम्म	१५००।००	
४	१० कछा भन्दा बढी १विघा सम्म	२५००।००	
५	१ विघा भन्दा बढी	३५००।००	

६) अन्य दस्तुर

सि.नं.	विवरण	आ.व. २०७९/०८० का लागि	कैफियत
१	व्यवसाय प्रमाण.पत्र/प्रमाण.पत्र प्रतिलिपि	१००।००	
२	पारिवारिक लगत कार्ड दस्तुर नयाँ	१००।००	
३	पारिवारिक लगत कार्ड प्रतिलिपि दस्तुर	१००।००	
४	पारिवारिक लगत कार्डको नविकरण दस्तुर	२५।००	
५	न.पा. शौचालय तर्फ		
	दिशा गरेको प्रति व्यक्ती	१०।००	
	पिसाव गरेको प्रति व्यक्ती	५।००	
६	हाउजी खेल संचालन दस्तुर प्रतिदिन	१५००।००	

७) बिक्री शुल्क:

सि.नं.	विवरण	आ.व. २०७९/०८० का लागि	कैफियत
१	ढुङ्गा, गिटी, रोडा, ग्रावेल, चट्टान, स्लेट	प्रदेश आर्थिक ऐनले तोकेवमोजिम हुने	
२	बालुवा, चिप्स	प्रदेश आर्थिक ऐनले तोकेवमोजिम हुने	
३	माटो (भरौट र बलौटे)	प्रदेश आर्थिक ऐनले तोकेवमोजिम हुने	

८) दण्ड तथा जरिवाना:

सि.नं.	विवरण	आ.व. २०७९/०८० का लागि	कैफियत
सडक अधिकारक्षेत्र मिची पसल, निर्माण सामग्रीहरु राखेवापत लिईने जरिवाना			
१	प्रथम पटक	रु. १०० देखि रु. ५०० सम्म	
२	सोही कार्य दोहोरिएमा	दोब्बर रकम	

ठेक्का लागेका ६ वटा खोलाहरुको उत्खननको लागि तोकिएको समय (बिहान सूर्योदयभन्दा अगाडि र बेलुका सूर्यास्त पछि) खोलामा अवैध रुपमा उत्खनन गर्ने कार्यलाई जरिवाना

उर्लाबारी नगरपालिका

१	ट्याक्टर	प्रथम पटक	५०००।००	
		दोस्रो पटक	१००००।००	
		सोभन्दा माथि (प्रत्येक पटक)	२५०००।००	
२	ट्रिपर, ट्रक	प्रथम पटक	१००००।००	
		दोस्रो पटक	२००००।००	
		सोभन्दा माथि (प्रत्येक पटक)	५००००।००	
३	स्काभेटर, जे.सि.भी., ब्याक लोडर	प्रथम पटक	१५०००।००	
		दोस्रो पटक	३००००।००	
		सोभन्दा माथि (प्रत्येक पटक)	७५०००।००	
उर्लाबारी नगरपालिकाका खोलाहरूको IEE प्रतिवेदन बमोजिम न.पा. ले तोकिदिएको क्षेत्रभन्दा अन्यत्र उत्खनन् कार्य गरेमा, अवैधरूपमा वा अनाधिकृत रूपमा उत्खनन् गरेमा				
१		प्रथम पटक	२०००।००	
		दोस्रो पटक	५०००।००	
		सोभन्दा माथि (प्रत्येक पटक)	१५०००।००	
उर्लाबारी नगरपालिकाका ठेक्का लागेका खोलाहरूमा ढुंगा, गिट्टी, बालुवा निकासीमा अवैधरूपमा असुली गर्नेलाई प्रहरीको सहयोगमा नियन्त्रणमा लिई जरिवाना			१००००।००	

९) कक्षा थप, स्थानान्तरण र ग्रेड सिट प्रतिलिपि शुल्कः			
सि.नं.	शीर्षक	आ.व. २०७९/०८० का लागि	कैफियत
१	कक्षा थपको निवेदन दस्तुर	३०००।०० प्रति निवेदन	
२	कक्षा थप शुल्क	रकम (प्रति कक्षा)	
	पूर्व प्राथमिक कक्षा अनुमति पाएका विद्यालय	८०००।००	
	कक्षा (१-५) अनुमति पाएका विद्यालय	१००००।००	
	कक्षा (६-८) सम्म अनुमति पाएका विद्यालय	१५०००।००	
	कक्षा (९-१०) सम्म अनुमति पाएका विद्यालय	२००००।००	
३	अन्यत्रबाट यस न.पा. मा स्थानान्तरण भइ आउने र यस न.पा. बाट अन्यत्र जाने विद्यालयहरूलाई स्थानान्तरण शुल्क		
	पूर्व प्राथमिक कक्षा अनुमति पाएका विद्यालय	५०००।००	
	कक्षा (१-५) अनुमति पाएका विद्यालय	७०००।००	
	कक्षा (६-८) सम्म अनुमति पाएका विद्यालय	१००००।००	

उर्लाबारी नगरपालिका

	कक्षा (९-१०)सम्म अनुमति पाएका विद्यालय	१५०००।००	
	कक्षा (११-१२)सम्म अनुमति पाएका विद्यालय	२५०००।००	
४	कक्षा ८ को ग्रेड सिटको प्रतिलिपि (हराएमा)	३००।००	
५	कक्षा-८ को ग्रेडसिटको प्रतिलिपि (सच्याउनु पर्नेमा)	१००।००	

उर्लाबारी नगरपालिका

१०) रासायनिक मल आपूर्ति तथा वितरणको लागि विक्रेताकी प्रमाण-पत्र दर्ता तथा नविकरण दस्तुरः			
सि.नं.	शीर्षक	आ.व. २०७९/०८० का लागि	कैफियत
१	नविकरणको म्याद सकेको ३० (तीस) दिनभित्र	४००।००	
२	३०(तीस) दिन पछाडी ६ (छ) महिनाभित्र	८००।००	
३	६ (छ) महिना पछाडी १ (एक) वर्षभित्र	१२००।००	
४	१ (एक) वर्ष पछाडी २ (दुई) वर्षभित्र	२०००।००	
५	२ (दुई) वर्ष पश्चात् इजाजत खारेज		

११) फोहोरमैला शुल्क सम्बन्धी विवरणः

सि.नं.	शीर्षक	आ.व. २०७९/०८० का लागि	कैफियत
१	घर १ तले ४ कोठासम्मको	आवासीय क्षेत्रमा रु. ५०।- प्रति घर र शहरी क्षेत्रमा रु. १००।- प्रतिघर शुल्क उठाउने साथै परिवारको संख्या अनुसार प्रतिपरिवार रु. ५०।- थप गरी लिने र व्यवसाय र घर एकै स्थानमा भएमा जुन बढी हुन्छ सोही अनुसार लिने, दोहोरो शुल्क नलिने ।	
	घर २ तले ११-१२ कोठासम्मको		
	घर ३ तले १६-१७ कोठासम्मको		
	घर ३ तले २० कोठासम्मको		

सि.नं.	शीर्षक	आ.व. २०७९/०८० का लागि	कैफियत
२	पसल १ कोठाको साना किराना पसल (साना किराना), पाउरोटी पसल, डान्स सेन्टर, संगीत साधना केन्द्र, साईकल/रिक्सा मर्मत केन्द्र, नाइलो, डालो र चित्राको पसल	५०।	
३	कस्मेटिक्स, डेरी, साना चिया पसल, पशुजन्य औषधि पसल (सानो, मझौला ठूलो), कृषिजन्य औषधि पसल (सानो, मझौला ठूलो), होमिओपेथिक औषधि पसल, बचत तथा ऋण सहकारी संस्था (सानो), साईकल बिक्री केन्द्र, स्टेशनरी/पुस्तक पसल (सानो, मझौला र ठूलो), एफ.एम. रेडियो, पत्र-पत्रिका, टेलिभिजन, (रेडियो, टेलिभिजन, मोवाइल, कमप्युटर मर्मत केन्द्र तथा बिक्री केन्द्र), घडी मर्मत केन्द्र, घडी पसल, साईबर पसल (सानो र ठूलो), कम्प्युनिकेशन, ट्राभल एजेन्सी, सोलर पसल (सानो र ठूलो), सुनचाँदी पसल, सुनचाँदी कारखाना, पानी उद्योग, सेक्युरिटी अफिस, कन्सल्टेन्सी, कम्प्युटर इन्स्टिच्यूट, फोटो स्टूडियो, फोटो ल्याब सेन्टर, ब्याग पसल,	७५।	

उर्लाबारी नगरपालिका

	रिपेयरेडिङ सेन्टर (सानो र ठूलो), ड्राईभिङ सेन्टर, लेखापढी सेन्टर, आर्ट, फ्लेक्स प्रिन्ट, कुखुराको चल्ला र अण्डा डिलर्स, कन्सलटेन्सी, भाँडा पसल (सानो र ठूलो), लण्डी (ड्राई क्लिनर्स) (सानो र ठूलो), काँटा पसल (सानो र ठूलो), चस्मा पसल (सानो र ठूलो), सुर्ती पसल (सानो र ठूलो), आयुर्वेदिक औषधि पसल, कपडा पसल (सानो, मझौला), रेडिमेट कपडा पसल (सानो, मझौला)		
४	किराना होलसेल, रेडिमेड कपडा ठूलो किराना कपडा पसल, कस्मेटिक्स होलसेल पसल, ब्यूटि पार्लर (सानो र ठूलो), आईसक्रीम पार्लर (सानो र ठूलो), पाउरोटी उद्योग (सानो र ठूलो), मिठाई पसल, फूटफाथ घुम्ती ठेला फूटफाथमा मकै, भक्का बेच्ने, फूटफाथ जुत्ता मर्मत तथा पोलिस, मदिरा होलसेल पसल, कोल्ड ड्रिङ्कस (सानो र ठूलो), पान पसल, ग्यास डिलर, औषधि पसल (सानो, मझौला ठूलो), सैलुन (सानो र ठूलो), चाईल्ड केयर स्कूल, मोटर साईकल ग्यारेज सानो/ठूलो, छापा खाना (सानो, मझौला र ठूलो), भाँडा पसल (सानो, मझौला र ठूलो), म्यानपावर, तरकारी पसल (सानो, मझौला ठूलो), आलू प्याज होलसेल, टेलर्स (सानो, मझौला, ठूलो), मेसिनरी सामान बिक्री केन्द्र (सानो र ठूलो), मोटसाईकल पार्टस् पसल (सानो र ठूलो), बुकिङ्ग काउन्टर, गाडीको पार्टस् पसल (सानो र ठूलो), टि.भि., फ्रीज पसल (सानो र ठूलो), जुत्ता, चप्पल पसल (सानो, मझौला, ठूलो), विभिन्न मोटरहरु बिक्री गर्ने पसल, मैनवत्ती उद्योग (सानो र ठूलो), फर्निचर उद्योग/फर्निचर पसल (सानो र ठूलो), ब्याग पसल (होलसेल), कार्पेट थोक बिक्रेता पसल, मुद्रा सटही काउन्टर, सिप तथा तालिम केन्द्र, बस/ट्याक्टर/ट्रक व्यवसायी संघ, ढुवानी सेवा (सानो र ठूलो), कुरियर सेवा, क्लव (सानो र ठूलो), फर्निचिङ्ग तथा डेकोरेशन पसल, फलफूल र उखुको जुस पसल (ठेला), कपडा पसल (ठूलो), रेडिमेट कपडा पसल (ठूलो), धान मील उद्योग (सानो)	१००१	
५	बचत तथा ऋण सहकारी संस्था (ठूलो), व्याग उद्योग/थुक्पा उद्योग/कापी उद्योग/तेल पेलने मिल/नर्सरी/काठ मिल/धान मिल/गलैचा उद्योग (सानो र ठूलो),	१२५१	
६	पेप्सी, कोका कोला डिल्लर्स, आयुर्वेदिक औषधि पसल ल्याब र डाक्टर, फ्रेस हाउस (मासु पसल), हार्डवेयर पसल (सानो, मझौला र ठूलो), चाउचाउ, भुजीया, दालमोठ उद्योग (सानो र ठूलो), छाला जन्य उद्योग (सानो र ठूलो), क्याटरिङ्ग (सानो र ठूलो), पूल हाउस (सानो)	१५०१	

उर्लाबारी नगरपालिका

	र ठूलो), केवल नेटवर्क (सानो र ठूलो), धान मील उद्योग (ठूलो)		
७	रेष्टुरेण्ट, होटल खाना नास्ता, सरकारी कार्यालय नाफामूलक मात्र, होमियोपेथिक औषधि पसल, ल्याब र डाक्टर, फाइनान्स् कम्पनी, ईन्सुरेन्स कम्पनी, संघसंस्था (एन.जि.ओ.), मोटर ग्यारेज, मोटरसाईकल सौरुम, ट्याक्टर सौरुम, गाडी सौरुम (सानो र ठूलो), फलफूल पसल (सानो, मझौला र ठूलो), आल्मूनियम पसल (होलसेल), आल्मूनियम फर्निचर केन्द्र, सेमिनार हल (सानो र ठूलो), ईटा बिक्री केन्द्र, टेन्ट हाउस (सानो र ठूलो), ढुङ्गा, गिट्टी बिक्री केन्द्र, मासु पसल सानो (राँगा/बंगुर/खसी/माछा), स्कूल/बोर्डस् (सानो, मझौला),	२००१	
८	होटल, लज (सानो र ठूलो)	२५०१	
९	बैंक, कलेज, पेट्रोल पम्प, सिसा पसल (सानो, मझौला र ठूलो), कवाडी पसल (सानो र ठूलो), तयारी पोषाक (गार्मेन्ट) (सानो र ठूलो), मासु पसल ठूलो (राँगा/बंगुर/खसी/माछा),	३००१	
१०	पार्टी प्यालेस, डिपार्टमेन्ट स्टोर (सानो, मझौला र ठूलो)	४००१	
११	क्लिनिक, ल्याब, प्याथोलोजी (सानो, ठूलो), संघसंस्था (आई.एन.जि.ओ.), सिनेमा हल, स्कूल/बोर्डस् (ठूलो)	५००१	
१२	अस्पताल (सानो)	१०००१	
१३	अस्पताल (मझौला), साप्ताहिक हाट बजार	२०००१	
१४	सुपरमार्केट (सानो र ठूलो)	२५००१	
१५	अस्पताल (ठूलो)	३०००१	
१६	साप्ताहिक कृषि तथा पशुहाट	३५००१	
१७	मठ, मन्दिर, मस्जिद, चर्च (सानो, मझौला र ठूलो)	निःशुल्क	



उर्लाबारी नगरपालिकाको
आर्थिक वर्ष २०७९/०८० को स्वीकृत
बजेट तथा कार्यक्रमहरू

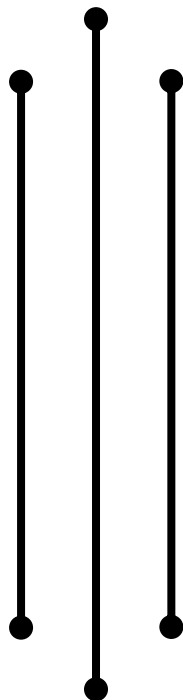

उर्लाबारी नगरपालिका
नगर कार्यपालिकाको कार्यालय
उर्लाबारी, मोरङ

उर्लाबारी नगरपालिका

आ.व. २०७९/०८० को प्रस्तावित आय/व्ययको अनुमानको विवरणः

आ.व. २०७९/०८० का लागि आयतर्फको अनुमान						
सि. नं.	बजेटको स्रोत	प्राप्तिको स्रोत	आव ०७७/०७८ को यथार्थ आय	आ.व. २०७८/०७९ को प्रस्तावित आय	आ.व. ०७८/०७९ को शंसोधित अनुमान	आ.व. २०७९/०८० को प्रस्तावित आय
१	नगरपालिका	आन्तरिक आय	६०९२३७७२.५	७०३३४०००.०	७०३३४०००.०	७५५५३०००.०
२	नगरपालिका	आन्तरिक स्रोत (सडक बोर्ड)	४००००००.०	४००००००.०	३९९९९७५.०	५००००००.०
३	संघीय सरकार	वित्तिय समानिकरण	१५७६०००००.०	१७११०००००.०	१७११०००००.०	१८०००००००.०
४	संघीय सरकार	अन्य संस्थागत आन्तरिक	०.०		१८९०००.०	१८०६८७.०
५	संघीय सरकार	सर्शत अनुदान	३१९५१४५५.०	३६६८०००००.०	४१६१९२०००.०	४०१७०००००.०
६	जिसस		०.०	०.०	३००००००.०	०.०
७	संघीय सरकार	राजश्व बाँडफाँड	७१९०००००.०	९३४८६०००.०	९३४८६०००.०	११३२४७०००.०
८	संघीय सरकार	विशेष अनुदान	०.०	८४०००००.०	८४०००००.०	०.०
९	संघीय सरकार	समपुरक अनुदान	०.०	१०००००००.०	१०००००००.०	२०००००००.०
१०	संघीय सरकार	वन रोयल्टी	०.०	११७५३१३.१	११७५३१३.१	२००००००.०
११	प्रदेश सरकार	वित्तिय समानिकरण	७५६२०००.०	१००७५०००.०	१००७५०००.०	१०००७५००.०
१२	प्रदेश सरकार	सवारी साधन कर बाँडफाँड	८००५०६१.०	९०८७८००.०	७४७८६९७.३	१०००००००.०
१३	प्रदेश सरकार	विशेष अनुदान	०.०	०.०	०.०	०.०
१४	प्रदेश सरकार	समपुरक अनुदान	१०००००००.०	१०००००००.०	१०००००००.०	१०००००००.०
१५	अन्य	रजिष्टेशन बाँडफाँड		४०००००००.०	३६९८५९८३.०	५७६११७७०.०
१६	प्रदेश सरकार	सर्शत अनुदान	२८०७०००.०	४१५१८८०.०	६००२७९०.०	४०२००००.०
१७	जनसहभागिता	नगरपालिका			१३००००००.०	१५००००००.०
१८	गत सालको सञ्चित कोषमा बचत हुन जाने रकम	नगरपालिका	११९५२०२१९.०	७०००००००.०	७०००००००.०	९०९३५०२३.०
कुल जम्मा			७६१८३२६०२.५	८५७४३४६८०.०	९३१४१८७५८.४	९९५२५४९८०.०

उर्लाबारी नगरपालिका

आ.व. २०७९/०८० का लागि व्ययतर्फको अनुमान					
सि. नं.	व्यय शिर्षक	आव ०७७/०७८ को यथार्थ व्यय	आ.व. २०७८/०७९ को प्रस्तावित व्यय	०७८/०७९ को शंसोधित व्यय अनुमान	आ.व. २०७९/०८० को प्रस्तावित व्यय
१	संघीय सरकार सशर्त अनुदान	२६२६४३११२.०	३६६८०००००.०	४१६१९२०००.०	४०१७०००००.०
२	संघीय सरकार विशेष अनुदान	०.०	८४०००००.०	८४०००००.०	०.०
३	संघीय सरकार समपुरक अनुदान	०.०	१०००००००.०	१०००००००.०	२०००००००.०
४	संघीय सरकार अन्य अनुदान	१५९९७६७.०	०.०	१८९०००.०	०.०
५	प्रदेश सरकार विशेष अनुदान	०.०	०.०	०.०	०.०
६	प्रदेश सरकार समपुरक अनुदान	६१८०८१६.०		०.०	१०००००००.०
७	प्रदेश सरकार सशर्त अनुदान	१५२४३७१.०	४१५१८८०.०	६००२७९०.०	४०२००००.०
८	सडक बोर्ड नेपाल	३४००९६३.०	४००००००.०	३९९९९७५.०	५००००००.०
९	जिल्ला समन्वय समिति अनुदान	३६५६०१८.०	०.०	३००००००.०	०.०
१०	जनसहभागिता	९७७३९९२.०	०.०	१३००००००.०	१५००००००.०
११	चालु तथा प्रशासनिक खर्च	९००२३९१८.०	१२९८३५७३०.६	१३९४८६२०६.६	१४९६८७०००.०
१२	नगर गौरवका आयोजनाको लागि आवश्यक रकम	०.०	७००००००.०	७००००००.०	१०००००००.०
१३	समपुरक कोष	७०७६९५७.०	१०००००००.०	१०००००००.०	१५००००००.०
१४	भवन निर्माण	०.०	८८२५८९७.४	८८२५८९७.४	२०००००००.०
१५	स्थानीय सरकार सञ्चालन ऐन बमोजिम नगरपालिका आफैले गर्नुपर्ने अत्यावश्यक कार्यहरू				
	सवारी साधन	२४८४०.०	६००००००.०	७६०००००.०	१५०००००.०
	मेसिनरी औजार	२८८५१०९.०	३००००००.०	३००००००.०	२५०००००.०
	फर्निचर तथा फिक्चर्स	३६७४६४९.०	३००००००.०	३००००००.०	४००००००.०
	पूँजिगत अनुसन्धान तथा परामर्श	१८०६६६९.०	७५०००००.०	३१८६३७०.०	५००००००.०
	बारुणयन्त्र व्यवस्थापन तथा सञ्चालन	०.०	४००००००.०	४००००००.०	४००००००.०
	एम्बुलेन्स र सवबाहन व्यवस्थापन तथा सञ्चालन	०.०	०.०	०.०	२००००००.०
	भूमिहीन, अव्यवस्थित बसोबासीको लगत संकलन तथा व्यवस्थापन	०.०	१५०००००.०	३००००००.०	२५०००००.०

उर्लाबारी नगरपालिका

१६	विपद व्यवस्थापन कोष	१०००००००.०	१०००००००.०	२०००००००.०	१०००००००.०
१७	आकस्मिक कोष	०.०	१००००००.०	१००००००.०	२५०००००.०
१८	मर्मत सम्भार कोष	५२७८००००.०	१०००००००.०	२०००००००.०	१२५०००००.०
१९	गत वर्षको क्रमागत योजना		१२८४१३७२.०	१२८४१३७२.०	
२०	विषयगत क्षेत्र तर्फ - रु.	२३७३८४७०७.०	२४९५७९८००.०		२९८३४७९८०.०
	आर्थिक विकास	२३१२५७९५.०	३८६८६०००.०	९२०४२६६४.०	४३३०००००.०
	सामाजिक विकास	३८४५५२६१.०	६३३२०५७०.०	३४१९६४९१७.०	७६३०००००.०
	पूर्वाधार विकास	१५३३९७६५९.०	११७८९७२३०.०	३७८४८७६७०.०	१४५७१७९८०.०
	वन, वातावरण तथा विपद व्यवस्थापन		१५५७३०००.०		१४४३००००.०
	सुशासन तथा संस्थागत विकास	२२४०५९९२.०	१४१०३०००.०	२०४५१९७०.०	१८६०००००.०
	जम्मा	६९४४३५८८८.०	८५७४३४६८०.०	७०३७२३६११.०	९९५२५४९८०.०

आ.व २०७९/०८० का लागि आन्तरिक आयको अनुमान:

राजस्व संकेत	राजस्व शिर्षक	आ.व. २०७७/०७८ को यथार्थ	आ.व. २०७८/०७९ को संसोधित अनुमान	आ.व. २०७९/०८० को अनुमान
११३१३	सम्पत्ति कर	३२७४७७५.७४	३९०००००.	३७०००००
११३१४	भूमी कर (मालपोत)	८२२१८०५.५७	६५०००००.	८४५००००
११३२१	घर बहाल कर	४०९२५२०.३९	५७०००००.	५६०००००
११३२२	बहाल विटौरी शुल्क	१७१५२१६.६	१६०००००.	१८०००००
११३५१	व्यवसाय कर	७२३३५५१.७१	५५०००००.	७९०००००
११४५१	सवारी साधन कर	३६५०.	१०५०००.	५५०००
११४५२	पूर्वाधार सेवाको उपयोग कर	१६१५५००.	१८५००००.	२५०००००
११४७२	विज्ञापन कर	०.००	३२५०००.	५५००००
११४७३	अन्य मनोरंजन कर	१४५९०.	७५०००.	१७०००
११६१३	व्यवसाय रजिष्ट्रेशन दस्तुर	८७५४३०.	३०००००.	९७५०००
११६९१	अन्य कर	४०.	१५००००.	१५०००
१४१५१	सरकारी सम्पत्तीको बहालबाट प्राप्त आय	०.	६५५०००.	०
१४१७९	अन्य बाँडफाँड हुने राजस्व (ढुंगा, गिटी, बालुवा)	१५५५८३३९.६	२४००००००.	२५१०००००
१४२१३	अन्य विक्रीबाट प्राप्त रकम	१८६००१०.	७५००००.	२५००००
१४२१९	अन्य सेवा शुल्क	९२०.	२७५०००.	५०००
१४२२१	न्यायिक दस्तुर	१५९५०.	५५०००.	३५०००

उर्लाबारी नगरपालिका

१४२२४	परिक्षा शुल्क	०.	१९५०००.	०.
१४२२९	अन्य प्रशासनिक सेवा शुल्क	१३९०.	१२५०००.	१५०००
१४२४२	नक्शापास दस्तुर	४३६७३९०.५८	६७०००००.	४७०००००
१४२४३	सिफारिश दस्तुर	७९१५११०.	६७०००००.	८१०००००
१४२४४	ब्यक्तिगत घटना दर्ता दस्तुर	१०९७१०.	०	५५००००
१४२४५	नाता प्रमाणित दस्तुर	२५१६८०.	३२९०००.	२७५०००
१४२४९	अन्य दस्तुर	३२५७९८६.३	२३०००००.	२४०००००
१४३११	न्यायिक दण्ड जरिवाना र जफत	०.	३५०००.	०
१४३१२	प्रशासनिक दण्ड जरिवाना र जफत	१९३६१०.५६	१०५०००.	१५०००
१४५२१	प्रदुशण नियन्त्रण शुल्क	०.	१९५०००.	०
१४५२९	अन्य राजस्व (विविध आय)	०.	३५०००.	१६०००
१५१११	वेरुजु	२७९६३६४.	२५५००००.	२७५५०००
आन्तरिक आयतर्फको जम्मा		६३३७५५४१.०५	७०३३४०००.	७५५५३०००

आ.व. २०७९/०८० को वार्षिक विकास कार्यक्रम (आयोजना/कार्यक्रम)

चालु तथा प्रशासनिक खर्च			
क्र. सं.	योजना तथा खर्च उपशिर्षक	बजेट खर्च शिर्षक	विनियोजित बजेट रु.
१	तलब कर्मचारी	चालु तथा प्रशासनिक	५०००००००.००
२	पदाधिकारी पारिश्रमिक	चालु तथा प्रशासनिक	८४३६०००.००
३	पोषाक	चालु तथा प्रशासनिक	१४५००००.००
४	अन्य भत्ता	चालु तथा प्रशासनिक	७४६००००.००
५	कर्मचारीको योगदानमा आधारीत निवृत्तिभरण तथा उपदान कोष	चालु तथा प्रशासनिक	०.००
६	कर्मचारी कल्याण कोष	चालु तथा प्रशासनिक	२००००००.००
७	महङ्गि भत्ता	चालु तथा प्रशासनिक	३१९२०००.००
८	बैठक भत्ता	चालु तथा प्रशासनिक	११०००००.००
९	पदाधिकारी बैठक भत्ता	चालु तथा प्रशासनिक	४२२५०००.००
१०	पानि तथा विजुलि महशुल	चालु तथा प्रशासनिक	१२०००००.००
११	संचार महशुल	चालु तथा प्रशासनिक	१८०००००.००
१२	सार्वजनिक उपयोगिताको सेवा खर्च	चालु तथा प्रशासनिक	२२००००.००
१३	इन्धन पदाधिकारी	चालु तथा प्रशासनिक	१००००००.००
१४	इन्धन कार्यलय प्रयोजन	चालु तथा प्रशासनिक	११०००००.००
१५	सवारी साधन मर्मत खर्च	चालु तथा प्रशासनिक	२६५००००.००

उर्लाबारी नगरपालिका

१६	विमा तथा नविकरण खर्च	चालु तथा प्रशासनिक	१००००००.००
१७	मेशिनरी तथा औजार मर्मत सम्भार संचालन खर्च	चालु तथा प्रशासनिक	२२०००००.००
१८	निर्मित सार्वजनिक सम्पतिको मर्मत संभार खर्च	चालु तथा प्रशासनिक	१००००००.००
१९	अन्य सम्पतिहरुको संचालन तथा मर्मत संभार खर्च	चालु तथा प्रशासनिक	५०००००.००
२०	मसलन्द तथा कार्यालय सामान	चालु तथा प्रशासनिक	५३५००००.००
२१	पुस्तक तथा सामाग्री खर्च	चालु तथा प्रशासनिक	३०००००.००
२२	इन्धन अन्य प्रयोजन	चालु तथा प्रशासनिक	१५००००.००
२३	पत्रपत्रिका छपाइ तथा सुचना प्रकासन	चालु तथा प्रशासनिक	५५०००००.००
२४	अन्य कार्यालय संचालन खर्च	चालु तथा प्रशासनिक	१००००००.००
२५	सेवार परामर्श खर्च	चालु तथा प्रशासनिक	१६०००००.००
२६	सुचना प्रणालि तथा सफ्टवेयर संचालन खर्च	चालु तथा प्रशासनिक	७५००००.००
२७	करार सेवा शुल्क	चालु तथा प्रशासनिक	२८६०४०००.००
२८	सरसफाइ सेवा शुल्क	चालु तथा प्रशासनिक	५००००००.००
२९	अन्य सेवा शुल्क	चालु तथा प्रशासनिक	५०००००.००
३०	कर्मचारी तालिम कार्यक्रम खर्च	चालु तथा प्रशासनिक	५०००००.००
३१	सिप विकास तथा जनचेतना तालिम तथा गोष्ठि	चालु तथा प्रशासनिक	०.००
३२	उत्पादन सामाग्री/सेवा खर्च	चालु तथा प्रशासनिक	०.००
३३	कार्यक्रम खर्च	चालु तथा प्रशासनिक	०.००
३४	अनुगमन मुल्यांकन खर्च	चालु तथा प्रशासनिक	२५०००००.००
३५	भ्रमण खर्च	चालु तथा प्रशासनिक	३०००००.००
३६	विशिष्ट व्यक्ति तथा प्रतिनिधि मण्डलको भ्रमण खर्च	चालु तथा प्रशासनिक	५०००००.००
३७	विविध खर्च	चालु तथा प्रशासनिक	२५०००००.००
३८	सभा सञ्चालन खर्च	चालु तथा प्रशासनिक	१००००००.००
३९	अन्य संस्था सहायता	चालु तथा प्रशासनिक	३०००००.००
४०	अन्य अनुदान	चालु तथा प्रशासनिक	०.००
४१	अन्य सामाजिक सहायता	चालु तथा प्रशासनिक	१००००००.००
४२	घरभाडा	चालु तथा प्रशासनिक	१००००००.००
४३	अन्य भाडा	चालु तथा प्रशासनिक	३०००००.००
४४	राजस्व फिर्ता	चालु तथा प्रशासनिक	०.००
४५	अन्य फिर्ता	चालु तथा प्रशासनिक	५०००००.००
जम्मा प्रशासनिक खर्च			१४९६८७०००

नगरस्तरीय योजनाहरू:

क्र. स.	योजना तथा खर्च उपशिर्षक	बजेट खर्च शिर्षक	२०७९।२०८० लागि विनियोजित बजेट	दिगो विकासको लक्ष्य	लैंगिक उत्तरदायी बजेट
	नगरपालिकाको आर्थिक विकास कार्यक्रम		६३०००००		
१	सहकारी संघ संस्थाहरू सँग अन्तरक्रिया (नौ वटै वार्डहरूमा)	सहकारी	२०००००	१,६	प्रत्यक्ष
२	सहकारी संस्थाहरूलाई लेखा सम्बन्धी पाँच दिवसिय तालिम	सहकारी	३०००००	८	अप्रत्यक्ष
३	COPOMIS तालिम	सहकारी	१०००००	८	अप्रत्यक्ष
४	झाड्भिड तालिम	लघु उद्यम सीप विकास	३०००००	१,८	अप्रत्यक्ष
५	प्लम्बिड तालिम	लघु उद्यम सीप विकास	३०००००	१,८	अप्रत्यक्ष
६	इलेक्ट्रिसियन तालिम	लघु उद्यम सीप विकास	३०००००	१,८	अप्रत्यक्ष
७	एसी तथा फ्रिज मर्मत तालिम	लघु उद्यम सीप विकास	३०००००	१,८	तटस्थ
८	दलित समुदायको लागि क्षमता विकास तथा सिप विकास तालिम	लघु उद्यम सीप विकास	५०००००	१,८	अप्रत्यक्ष
९	एकल महिलाहरूको लागि सीपमुलक तालिम	लघु उद्यम सीप विकास	४०००००	१,५,८	प्रत्यक्ष
१०	द्वन्द्व पिडितहरूको लागि सीपमुलक तालिम	लघु उद्यम सीप विकास	३०००००	१,८	अप्रत्यक्ष
११	सीप सिकेकाहरूलाई व्यवसाय गर्न मेशिन तथा औजार खरिद	लघु उद्यम सीप विकास	४०००००	१,८	प्रत्यक्ष
१२	स्विटर तथा झुमर बुनाइ तालिम	लघु उद्यम सीप विकास	२०००००	१,८	प्रत्यक्ष
१३	अन्तरपार्टी महिला संजाललाई	लघु उद्यम	३०००००	१,८	प्रत्यक्ष

उर्लाबारी नगरपालिका

	प्रस्तावना तथा प्रतिवेदन लेखन तालिम	सीप विकास			
१४	उर्लाबारी गार्मेन्टलाइ मेशिन औजार सहयोग	लघु उद्यम सीप विकास	४०००००	१,८	प्रत्यक्ष
१५	वैदेशिक रोजगारबाट फर्केर आएकाहरुको सीप वा रोजगार प्रवर्द्धन कार्यक्रम (साझेदारीमा)	लघु उद्यम सीप विकास	५०००००	१,८	अप्रत्यक्ष
१६	मधेशी मुस्लिम पिछडा वर्गका लागि क्षमता विकास तथा सीपमुलक कार्यक्रम	लघु उद्यम सीप विकास	५०००००	१,८	अप्रत्यक्ष
१७	उद्योग वाणिज्य संघको भौतिक पूर्वाधार निर्माण	उद्योग तथा वाणिज्य	१००००००	९,११	तटस्थ
	नगरपालिकाको सामाजिक विकास कार्यक्रम		२९९५००००		
१	लोकसेवा आयोग तयारी कक्षा	शिक्षा	५०००००	४	प्रत्यक्ष
२	सामाजिक सुरक्षा तथा पञ्जिकरण तालिम/कार्यक्रम	सामाजिक सुरक्षा	१००००००	१६	प्रत्यक्ष
३	युवा तथा खेलकुद विकास	युवा तथा खेलकुद	३००००००	३	अप्रत्यक्ष
४	आदिवासी जनजातीहरुको लागि क्षमता तथा सीप विकास कार्यक्रम	आदिवासी तथा जनजाती	१५०००००	८	अप्रत्यक्ष
५	स्वास्थ्य बिमा कार्यक्रम	स्वास्थ्य	४६०००००	३	प्रत्यक्ष
६	विपन्न वर्गलाई खानेपानी कार्यक्रम	खानेपानी	२५०००००	६	अप्रत्यक्ष
७	आदिवासी जनजातिको धर्म संस्कृति प्रवर्द्धन कार्यक्रम	आदिवासी तथा जनजाती	५०००००	१६	अप्रत्यक्ष
८	धर्म संस्कृति प्रवर्द्धन कार्यक्रम	धर्म संस्कृति	५०००००	१६	अप्रत्यक्ष
९	मदरसा कार्यक्रम खर्च	धर्म संस्कृति	२०००००	१६	तटस्थ
१०	मैथिली सेवा समितिको कार्यक्रम खर्च	धर्म संस्कृति	३०००००	१६	अप्रत्यक्ष
११	संत्सङ्ग भवन व्यवस्थापन	धर्म संस्कृति	२०००००	१६	तटस्थ
१२	मारवाडी सेवा समिति कार्यक्रम खर्च	धर्म संस्कृति	३०००००	१६	तटस्थ
१३	नेपाल बौद्ध गुम्बा भवन निर्माण, उर्लाबारी-५	धर्म संस्कृति	३०००००	१६	तटस्थ

उर्लाबारी नगरपालिका

१४	चर्च कार्यक्रम खर्च	धर्म संस्कृति	२०००००	१६	तटस्थ
१५	नेपाली साहित्य समाजको कार्यक्रम	साहित्य	३०००००	१६	अप्रत्यक्ष
१६	नमुना बाल गृहको लागि खाद्यान्न सहयोग कार्यक्रम	बालबालिका	५०००००	२	अप्रत्यक्ष
१७	शान्ति सुरक्षा व्यवस्थापन	शान्ति सुरक्षा	१००००००	११	तटस्थ
१८	कला संस्कृति साहित्य प्रवर्द्धन कार्यक्रम	धर्म संस्कृति	५०००००	१६	अप्रत्यक्ष
१९	विद्यालयहरूको लागि इसिडी कक्षा प्रवर्द्धन कार्यक्रम	शिक्षा	२५०००००	४	प्रत्यक्ष
२०	स्थानीय पत्रपत्रिका प्रवर्द्धन कार्यक्रम	विविध	५०००००		अप्रत्यक्ष
२१	जीवन बचाउ उपचार सेवा गृहलाइ खाद्यान्न सहयोग	युवा तथा खेलकुद	५०००००	२	अप्रत्यक्ष
२२	संघसंस्थाहरूको साझेदारीमा कार्यक्रम	विविध	१००००००	१६	अप्रत्यक्ष
२३	MIS अपरेटर र फिल्ड सहायकलाइ तलब भत्ता साझेदारी वापत	सामाजिक सुरक्षा	५५००००	८	अप्रत्यक्ष
२४	अपाङ्गता रोकथाम तथा कार्यक्रमको लागि साझेदारी	अपाङ्ग	२२०००००	३	अप्रत्यक्ष
२५	परोपकार सेवा केन्द्रलाइ सहयोग	विविध	४०००००	१६	अप्रत्यक्ष
२६	जि पी फाउण्डेशनसँगको कार्यक्रम	युवा	५०००००		तटस्थ
२७	मदन भण्डारी स्मृति प्रतिष्ठान नेपालमा विपन्न तथा लक्षित वर्गका विद्यार्थीहरूलाइ प्राविधिक शिक्षा शैक्षिक उपहार/ऋण घुम्तीकोष कार्यक्रम	शिक्षा	५०००००	४	प्रत्यक्ष
२८	ज्येष्ठ नागरिकको लागि खाजा तथा सामान सहयोग	ज्येष्ठ नागरिक	३०००००	१६	अप्रत्यक्ष
२९	बालबालिकासंगको मेयर कार्यक्रम	शिक्षा	२०००००	४	अप्रत्यक्ष
३०	ECD सहजकर्तालाइ अवकाश सुविधा (दुइ जनाको लागि प्रति सहजकर्ता रु. १००००० हुनेगरि)	शिक्षा	२०००००	४	प्रत्यक्ष
३१	धिमाल जाति प्रबद्धन कार्यक्रम	धर्म संस्कृति	१००००००	१६	अप्रत्यक्ष
३२	छुवाछुत मुक्त नगर बनाउन विभिन्न	शिक्षा	२०००००	४,१६	प्रत्यक्ष

उर्लाबारी नगरपालिका

	कार्यक्रम सञ्चलान				
३३	सालबारी खेल मैदान निर्माण साझेदारी कार्यक्रम	खेलकुद	१००००००	३	तटस्थ
३४	लागु औषधी दुर्व्यसनी विरुद्धको लागि किशोर तथा किशोरी समुहलाई कार्यक्रम	युवा तथा खेलकुद	५०००००	३	अप्रत्यक्ष
	पुजिगत तथा परामर्श		५००००००		
१	बेतिनी सिमसारको गुरुयोजना	पुजिगत तथा परामर्श	१००००००	९,९९	तटस्थ
२	कोल्ड स्टोरेज निर्माण	पुजिगत तथा परामर्श	७०००००	९,९९	तटस्थ
३	अन्य परामर्श सेवा	पुजिगत तथा परामर्श	३३०००००		तटस्थ
	नगरपालिकाको सुशासन तथा संस्थागत विकास कार्यक्रम		१८६०००००		
१	कर्मचारिहरुलाई कार्यक्रमको प्रस्तावना लेखन तथा प्रतिवेदन तालिम	क्षमता विकास	२०००००.०		अप्रत्यक्ष
२	उपभोक्ता समिति गठन, सञ्चालन तथा योजना व्यवस्थापन सम्बन्धी तालिम	क्षमता विकास	३७७००००.०		अप्रत्यक्ष
३	मेलमिलाप समितिलाई तालिम	क्षमता विकास	५०००००.०		प्रत्यक्ष
४	शाखा प्रमुखहरुलाई रणनीतिक योजना तर्जुमा सम्बन्धी तालिम	क्षमता विकास	३०००००.०		अप्रत्यक्ष
५	पदाधिकारी र कर्मचारीहरुलाई मध्यकालिन खर्च संरचना तालिम	क्षमता विकास	४०००००.०		अप्रत्यक्ष
६	उर्लाबारी नगरपालिकामा दर्ता Consultancy हरुलाई EBPS (घर नक्सा Online प्रणाली) को तालिम	क्षमता विकास	९५००००.०	८	तटस्थ
७	Mason तालिम (भवन निर्माण सम्बन्धी)	सीपमूलक तालिम	५०००००.०	८	तटस्थ
८	करदाता शिक्षा कार्यक्रम तथा अभिमुखीकरण ९ वटै वडामा	राजश्व	४५००००.०		अप्रत्यक्ष

उर्लाबारी नगरपालिका

९	राजश्व संकलन टोली परिचालन तथा अनुगमन	राजश्व	३०००००.०		अप्रत्यक्ष
१०	कर्मचारीहरूलाई राजश्वका सफ्टवेयर तथा अन्य सफ्टवेयर संचालन सम्बन्धि पुनर्ताजगी तालिम	राजश्व	३०००००.०		अप्रत्यक्ष
११	सूचनाको हक अन्तर्गतका सूचनाहरू संकलन, वर्गिकरण तथा स्वतः प्रकाशन लगायत सूचनाको हक कार्यान्वयनको लागि आवश्यक तालिम तथा ब्यवस्थापन	सूचना	५०००००.०		अप्रत्यक्ष
१२	GIS mapping based डिजिटल प्रोफाइल निर्माण (फस्ट फेज)	सूचना	२५०००००.०		तटस्थ
१३	नगरपालिकाको लागि डिजिटल नागरिक वडाप्रत्र तथा डिजिटल बोर्ड	सूचना	१५०००००.०		तटस्थ
१४	सम्पूर्ण वडा कार्यलयहरूमा नागरिक वडाप्रत्र	सूचना	५०००००.०		तटस्थ
१५	CCTV क्यामेरा जडान	सूचना तथा प्रविधि	१००००००.०		तटस्थ
१६	अध्ययन अवलोकन भ्रमण (जनप्रतिनिधि+कर्मचारी)	शिक्षा	५०००००.०		अप्रत्यक्ष
१७	सफ्टवेयर खरिद तथा व्यवस्थापन	सूचना तथा प्रविधि	५०००००.०		तटस्थ
१८	ईन्टरनेट जडान तथा क्षमता अभिवृद्धि तथा म्यानेजवेल स्विच खरिद	सूचना तथा प्रविधि	५०००००.०		तटस्थ
१९	कर्मचारीहरूलाई software सन्चालन तथा advance computer skill सम्बन्धि तालिम	सूचना तथा प्रविधि	४०००००.०		अप्रत्यक्ष
२०	IP टेलिफोन खरिद तथा विस्तार	सूचना तथा प्रविधि	३०००००.०		अप्रत्यक्ष
२१	सार्वजनिक सुनुवाइ	सूचना	३०००००.०		अप्रत्यक्ष
२२	विभिन्न दिवसहरू मनाउने	धर्म संस्कृति	१२५०००.०		अप्रत्यक्ष
२३	कर्मचारी, पत्रकार पुरस्कार	क्षमता विकास	२०००००.०		अप्रत्यक्ष

उर्लाबारी नगरपालिका

२४	नागरिक सुशासन (एफ एम रेडियो) कार्यक्रम	सूचना तथा प्रविधि	२०००००.०		अप्रत्यक्ष
२५	सञ्चार	सूचना तथा प्रविधि	५०००००.०		अप्रत्यक्ष
२६	नगर गतिविधि टेलिभिजन कार्यक्रम	सूचना तथा प्रविधि	२५००००.०		अप्रत्यक्ष
२७	न्यायिक समितिबाट न्यायिक निरोपण तथा मेलमिलापको लागी स्थलगत रुपमा प्राबिधिक तथा कर्मचारी बिवादित स्थानमा पठाउनु पर्दा लाग्ने तथा दिनुपर्ने यातायात खर्च ।	न्याय तथा मेलमिलाप	१०००००.०		प्रत्यक्ष
२८	नगर न्यायिक समितिको बैठक भत्ता (प्रति महिना ४ वटा बैठक)	न्याय तथा मेलमिलाप	३०००००.०		प्रत्यक्ष
२९	वार्ड कार्यलयहरुलाइ संचालन खर्च बापत (प्रत्येक वार्डलाइ रु ४००००० का दरले)	चालु तथा प्रशासनिक	३६०००००.०		तटस्थ
३०	सार्वजनिक वित्त व्यवस्थापन तालिम	क्षमता विकास	५०००००.०		अप्रत्यक्ष
३१	सुत्र सम्बन्धी पुर्नताजगी तालिम	क्षमता विकास	२०००००.०		तटस्थ
३२	नगरपालिका अन्तरगतका ९ वटा मेलमिलाप समितिलाई व्यवस्थापन खर्च (प्रत्येक वडा मेलमिलाप समितिलाई मासिक रु. ६०००। छ हजार) का दरले दिने वडा मेलमिलाप खर्च	न्याय तथा मेलमिलाप	६४८०००.०		अप्रत्यक्ष
	सामाजिक विकास (स्वास्थ्य)		१४००००००		
१	आमवारी गाँउघर क्लिनिक नियमित संचालनका लागी स्वास्थ्यकर्मीको पारिश्रमीक तथा पोषाक (ज्यालादारी)	स्वास्थ्य	६९५०००	३	प्रत्यक्ष
२	राजघाट स्वास्थ्य चौकीमा आधारभुत प्रयोगशाला (ल्याब) सेवा निशुल्क संचालनको लागी ल्याव असिष्टेन्टको पारिश्रमीक तथा पोषाक (ज्यालादारी)	स्वास्थ्य	३५००००	३	अप्रत्यक्ष

उर्लाबारी नगरपालिका

३	निशुल्क प्रयोगशाला(ल्याव) संचालनको लागि ल्याव सामाग्री खरीद , मर्मत र केमीकल खरीद	स्वास्थ्य	३५००००	३	अप्रत्यक्ष
४	विपन्न नागरिकहरुलाई उपचार सहूलियत दिदै आएको आठ ओटा रोगहरु (क्यान्सर, मृगौला ,मुटुरोग, स्पाइनलइन्ज्युरी, पार्किन्सन्स, हेडइन्ज्युरी, अल्जाइमर र सिकलसेल एनिमिया) का विरामिहरुलाई यातायात खर्च (एम्बुलेन्स भाडा) अनुदान	स्वास्थ्य	५०००००	३	अप्रत्यक्ष
५	अति विपन्न, गरीब, सर्वहारा वर्गहरुलाई आकस्मिक स्वास्थ्य सेवा तथा दिर्घरोगहरुको उपचारका लागि आर्थिक सहायता	स्वास्थ्य	१००००००	३	अप्रत्यक्ष
६	म.स्वा.स्व.से.हरुलाई मासीक यातायात तथा खाजा खर्च	स्वास्थ्य	४४१०००	३	प्रत्यक्ष
७	डेडगु लगायत किटजन्य रोगहरुको रोकथामको लागि विभिन्न कार्यक्रम तथा विषादी छर्कने समेत	स्वास्थ्य	५०००००	३	अप्रत्यक्ष
८	पुर्ण खोप दिगोपाना कायम नगरपालिकाको लागि विभिन्न कृयाकलाप तथा कार्यक्रमहरु संचालन	स्वास्थ्य	३५००००	३	प्रत्यक्ष
९	स्वास्थ्य प्रर्वधन अभियान, सन्देशमुलक कार्यक्रमहरु संचालन	स्वास्थ्य	१००,०००	३	प्रत्यक्ष
१०	आधारभुत स्वास्थ्य सेवा अन्तगत नेपाल सरकार द्वारा निशुल्क वितरणका लागि तोकीएका औषधिहरु खरीद	स्वास्थ्य	३००००००	३	अप्रत्यक्ष
११	माहामारी जन्य तथा मौसमी रोगहरु नियंत्रण उपचार तथा रोकथामको लागि आवश्यक पर्ने औषधिहरु खरिद	स्वास्थ्य	१५०००००	३	प्रत्यक्ष

उर्लाबारी नगरपालिका

१२	आधारभुत स्वास्थ्य सेवा केन्द्रका लागि आवश्यक औजार, उपकरण तथा अन्य सामग्रीहरू खरीद तथा मर्मत	स्वास्थ्य	६६४०००	३	अप्रत्यक्ष
१३	पाठेघर खस्ने तथा पाठेघरको क्यान्सरको जाँच तथा महिला स्वास्थ्य सम्बन्धि बृहत निशुल्क शिविर संचालन	स्वास्थ्य	५०००००	३	प्रत्यक्ष
१४	सबै स्वास्थ्य संस्थाहरूमा जेष्ठ नागरीक तथा मधुमेह (Diabetes mellitus) का रोगीहरूका लागि नियमित सुगर जाँच सेवा संचालनका लागि ग्लुकोमिटर टेस्ट मेसिन तथा टेष्ट स्ट्रिप खरीद तथा स्वास्थ्यकर्मी लाई अभिमुखीकरण	स्वास्थ्य	२५००००	३	अप्रत्यक्ष
१५	ग्रामिण अल्ट्रासाउण्ड अन्तर्गत गर्भवति महिलाहरूलाई घुम्ति शिविर मार्फत स्वास्थ्य परीक्षणका लागि स्वास्थ्यकर्मी यातायात तथा खाजा तथा औजार उपकरणमा लाग्ने जेल तथा पेपर खरिद	स्वास्थ्य	१०००००	३	प्रत्यक्ष
१६	६० वर्ष पुगेका जेष्ठ महिला सामुदायिक स्वास्थ्य स्वयं सेविकाहरूलाई सम्मानजनक विदाई तथा प्रोत्साहन	स्वास्थ्य	२०००००	३	प्रत्यक्ष
१७	अति विपन्न परीवारहरूको स्वास्थ्य विमा नविकरण तथा नयाँ थप	स्वास्थ्य	२००००००	३	अप्रत्यक्ष
१८	अत्यावश्यक आयुर्वेद औषधी खरिद	आयुर्वेद	१००००००	३	अप्रत्यक्ष
१९	स्थानीय जडिबुटी सम्बन्धी परिचयात्मक कार्यक्रम	आयुर्वेद	२०००००	३	अप्रत्यक्ष
२०	महिला स्वास्थ्य स्वयंसेविकालाई आयुर्वेद औषधीहरूको बारेमा अभिमुखीकरण तालिम	आयुर्वेद	१०००००	३	प्रत्यक्ष

उर्लाबारी नगरपालिका

२१	स्वास्थ्य कर्मीहरूलाई स्वास्थ्यवृत सम्बन्धी अभिमुखिकरण तालिम	आयुर्वेद	२०००००	३	प्रत्यक्ष
	सामाजिक विकास कार्यक्रम (शिक्षा)		१२५०००००		
१	प्रारम्भिक बाल विकासका सहयोगी कार्यकर्ताहरूका लागि पारिश्रमिक	शिक्षा	३२२४०००	४	प्रत्यक्ष
२	विद्यालय कर्मचारीहरूको पारिश्रमिक	शिक्षा	२७७५५००	४	अप्रत्यक्ष
३	IEMIS SOFTWARE संचालन क्षमता अभिवृद्धि तालिम	शिक्षा	२१४५००	४	अप्रत्यक्ष
४	विद्यालय बाल क्लव गठन र परिचालन	शिक्षा	२५००००	४	अप्रत्यक्ष
५	नगर शिक्षा योजना निर्माण	शिक्षा	२०००००	४	अप्रत्यक्ष
६	आया पारिश्रमिक(पोषाक र चाडपर्व खर्च सहित)	शिक्षा	४३६०००	४	प्रत्यक्ष
७	कक्षा ८ को नगरस्तरीय परीक्षा व्यवस्थापन	शिक्षा	४०००००	४	अप्रत्यक्ष
८	विद्यालयमा छात्रा चेन्जीड रुम व्यवस्थापन	शिक्षा	१००००००	४	प्रत्यक्ष
९	शैक्षिक क्यालेण्डर निर्माण	शिक्षा	१५००००	४	अप्रत्यक्ष
१०	राष्ट्रपति रनिड शिल्ड प्रतियोगिता संचालन	शिक्षा	२०००००	३,४	अप्रत्यक्ष
११	प्र.अ.बैठक व्यवस्थापन खर्च	शिक्षा	१०००००	४	तटस्थ
१२	शिक्षण सिकाइमा ICT कार्यक्रम (आधारभूत सामूदायिक विद्यालयहरू संख्या ३)	शिक्षा	९०००००	४	अप्रत्यक्ष
१३	विज्ञान तथा प्राविधिक शिक्षा (कक्षा ११ र १२) मा अध्ययनरत प्रत्येक बडाबाट २ जना सामूदायिक विद्यालयमा अध्ययनरत जेहन्दार विद्यार्थीहरू र उर्लाबारी बहुमुखी क्याम्पसमा पढ्ने उर्लाबारीका विपन्न २० जनालाई छात्रवृत्ति	शिक्षा	७२००००	४	अप्रत्यक्ष
१४	शिक्षण सिकाइमा उत्कृष्ट सामूदायिक	शिक्षा	१०००००	४	अप्रत्यक्ष

उर्लाबारी नगरपालिका

	विद्यालयलाई प्रोत्साहन				
१५	नगर शिक्षा समिति बैठक व्यवस्थापन, निरीक्षण, अनुगमन	शिक्षा	१५००००	४	अप्रत्यक्ष
१६	पुस्तकालय स्थापना तथा व्यवस्थापन (प्रा. वि. विद्यालयहरूलाई)	शिक्षा	२८००००	४	तटस्थ
१७	सामूदायिक विद्यालयमा स्काउट गठन तथा परिचालन	शिक्षा	२०००००	४	अप्रत्यक्ष
१८	शिक्षा, युवा तथा खेलकुद शाखा कार्यालय व्यवस्थापन तथा देशका उत्कृष्ट पालिकाहरूको अवलोकन, निरीक्षण भ्रमण	शिक्षा	२५००००	४	अप्रत्यक्ष
१९	नगरस्तरीय अन्तर विद्यालय विद्यार्थी सहक्रियाकलाप प्रतियोगिता	शिक्षा	१५००००	४	अप्रत्यक्ष
२०	विद्यालय सफ्टवेयर निर्माण तथा व्यवस्थापन	शिक्षा	५०००००	४	तटस्थ
२१	स्थानिय पाठ्यक्रम निर्माण	शिक्षा	३०००००	४	तटस्थ
	नगरस्तरिय भौतिक पूर्वाधारहरू		७४५२१०५४		
१	विद्यालयहरूको लागी पूर्वाधार विकास तथा शैक्षिक सुधार कार्यक्रम	पूर्वाधार	५००००००	९,११	तटस्थ
२	सार्वजनिक शौचालय निर्माण, घुम्ति समेत	शौचालय	५००००००	९,११	तटस्थ
३	उर्लाबारी बहुमुखी क्याम्पसको बस खरिद	बस	३००००००	४	तटस्थ
४	लक्ष्मीनारायण मन्दिरको सभाहलको छत ढलान, उर्लाबारी-४	भवन	७०००००	९,११	तटस्थ
५	सञ्चार क्लबको भवन निर्माण	भवन	२००००००	९,११	तटस्थ
६	विभिन्न धार्मिक संघ संस्थाहरूको पूर्वाधार निर्माण	भवन	२२०००००	९,११	तटस्थ
७	ब्रह्मकुमारी राजयोग भवन निर्माण	भवन	५०००००	९,११	तटस्थ
८	परोपकार सेवा केन्द्रको भान्साघर निर्माण	भवन	५०००००	९,११	तटस्थ
९	गुरु गोरक्षनाथको अधुरो सामूदायिक	भवन	५०००००	९,११	तटस्थ

उर्लाबारी नगरपालिका

	भवन निर्माण				
१०	नगरपालिका भवन पछाडी पार्किङ्ग निर्माण तथा अगाडीतर्फ अन्य पूर्वाधार निर्माण (रङ्गरोगन समेत)	भौतिक पूर्वाधार	२५०००००	९,९९	तटस्थ
११	नगरपालिका भवनमा ट्रष्ट निर्माण	भौतिक पूर्वाधार	२५०००००	९,९९	तटस्थ
१२	थापा चौक देखि चन्दने हुदै सिक्टी जाने बाटो कालोपत्रे, उर्लाबारी-३	कालो पत्रे	३००००००	९,९९	तटस्थ
१३	पाथिभरा मार्ग सडक कालोपत्रे, उर्लाबारी-६	कालो पत्रे	१७५००००	९,९९	तटस्थ
१४	प्रगति मार्गदेखी दक्षिण ढल निर्माण, उर्लाबारी-६	ड्रेन	१२५००००	९,९९	तटस्थ
१५	भानु सिसौली मार्ग सिङ्गल वाल सहित ग्राभेल, उर्लाबारी-४	ग्राभेल	२५०००००	९,९९	तटस्थ
१६	भद्रमारी मार्ग ड्रेन निर्माण, उर्लाबारी-४ र ७	ड्रेन	१५०००००	९,९९	तटस्थ
१७	जोरबाटो रानाटोल कालोपत्रे क्रमागत योजना, उर्लाबारी-९	कालो पत्रे	३००००००	९,९९	तटस्थ
१८	बाल बिसौनी साइड वाल निर्माण, उर्लाबारी-८	साइड वाल	१००००००	९,९९	तटस्थ
१९	रातेहोली पश्चिम ड्रेन निर्माण, उर्लाबारी-८	ड्रेन	१००००००	९,९९	तटस्थ
२०	न्यू सिर्जना मार्ग ड्रेन निर्माण, उर्लाबारी-८	साइड वाल	१००००००	९,९९	तटस्थ
२१	उत्तर प्रगती मार्ग हुदै पुरानो न्यू भिजन मार्ग कल्भर्ड सहित कालोपत्रे, उर्लाबारी-७	कालो पत्रे	१००००००	९,९९	तटस्थ
२२	बाघखोर हुदै ८ नं. सिमाना कालोपत्रे, उर्लाबारी-७	कालो पत्रे	१५०००००	९,९९	तटस्थ
२३	१ नं. वडा कार्यालय कम्पाउण्ड घेराबारा, उर्लाबारी-१	घेरा बारा	१००००००	९,९९	तटस्थ
२४	१ नं. स्वास्थ्य चौकी कम्पाउण्ड	घेरा बारा	१००००००	९,९९	तटस्थ

उर्लाबारी नगरपालिका

	घेराबारा, उर्लाबारी-१				
२५	वैकल्पिक बाटो निर्माण (सोल्टी खोला पूर्व पट्टी किनाराबाट लक्ष्मीझार), उर्लाबारी-१	सडक	१००००००	९,९९	तटस्थ
२६	कबर्डहल निर्माण	भौतिक पुर्वाधार	१००००००	९,९९	तटस्थ
२७	बक्राहाघाट निर्माण	भौतिक पुर्वाधार	१०००००००	९,९९	तटस्थ
२८	उज्यालो उर्लाबारी (सडकबत्ति तथा महशुल समेत)	उर्जा	७५०००००	७	तटस्थ
२९	जनमार्ग क र ख आवश्यक स्ल्याब र सडक बत्ति, उर्लाबारी-६	सडक बत्ति	४७०८८८	७	तटस्थ
३०	होली चाइल्ड मार्गमा सडकबत्ति, उर्लाबारी-६	कालो पत्रे	१२४८५१४	९,९९	तटस्थ
३१	बलभद्र मार्ग पेभिङ्ग ब्लक निर्माण, उर्लाबारी-५	पेभिङ्ग ब्लक	१००००००	९,९९	तटस्थ
३२	सृजना मार्गमा पेभिङ्ग ब्लक निर्माण, उर्लाबारी-५	पेभिङ्ग ब्लक	१००००००	९,९९	तटस्थ
३३	बशिष्ट मार्ग सडक कालोपत्रे, उर्लाबारी-५	कालो पत्रे	१००००००	९,९९	तटस्थ
३४	केर्खाली चौक देखि वडा कार्यालय जाने बाटो कालोपत्रे, उर्लाबारी-२	कालो पत्रे	३००००००	९,९९	तटस्थ
३५	भृकुटी मार्ग कालोपत्रे, उर्लाबारी-७	कालो पत्रे	९०१६५२	९,९९	तटस्थ
३६	रेडक्रस भवन निर्माण तथा सर्पदंश कार्यक्रम	भौतिक पुर्वाधार	१५०००००	९,९९	तटस्थ
	नगरस्तरिय वन, वातावरण तथा विपद् व्यवस्थापन सम्बन्धी योजनाहरु		७५०००००		
१	आपत्कालिन कार्य संचालन केन्द्र स्थापना तथा संचालन र ब्यवस्थापन		५०००००.०		तटस्थ
२	विपद् जोखिम न्यूनीकरणका लागि क्षमता अभिवृद्धि तथा सचेतना कार्यक्रम ९ वटै वडामा		४५००००.०		तटस्थ

उर्लाबारी नगरपालिका

३	विपद् प्रतिकार्य सम्बन्धि तालिम संचालन (स्वयंसेवक परिचालन)		३०००००.०		अप्रत्यक्ष
४	अग्नि नियन्त्रण सम्बन्धि तालिम (अग्नि नियन्त्रक. नगर प्रहरीहरुलाई)		५०००००.०		तटस्थ
५	वातावरण तथा फोहोरमैला ब्यवस्थापन सम्बन्धि सचेतना कार्यक्रम		२०००००.०	६	अप्रत्यक्ष
६	वातावरण तथा फोहोरमैला ब्यवस्थापन सम्बन्धि अध्ययन अवलोकन भ्रमण कार्यक्रम		५०००००.०	६	अप्रत्यक्ष
७	हाटवजार सरसफाई तथा ब्यवस्थापन		२०००००.०	६	अप्रत्यक्ष
८	नदी नियन्त्रण तथा रोकथाम कार्यक्रम		४८५००००	१३	तटस्थ
	सडक बोर्डबाट संचालन हुने योजनाहरु		५००००००		
१	शिवालय मार्ग स्तरोन्नति, उर्लाबारी-३	सडक मर्मत	५०००००	९,११	तटस्थ
२	लामाटोली हुदै भोटेपुल सडक र त्रिवेणी चौक कटुवाल टोल कट्टनू होली सडक ग्राभेल, उर्लाबारी-९	सडक मर्मत	७५००००	९,११	तटस्थ
३	नगरपालिका मार्ग हुदै नारायण चौक देखि गौशाला चौकसम्म ग्राभेल, उर्लाबारी-४	सडक मर्मत	५०००००	९,११	तटस्थ
४	हरैचे चौक सःमिल पूर्वको टोलको बाटो उत्तर हुदै पूर्वको प्रकाश खड्गीको कृषि फर्म उत्तर सम्मको बाटो ग्राभेल	सडक मर्मत	५०००००	९,११	तटस्थ
५	नन्दलाल दाहाल मार्ग र सञ्चार मार्ग क, ख सडक ग्राभेल, उर्लाबारी-६	सडक मर्मत	५०००००	९,११	तटस्थ
६	सिसौली - गोले टोल हुदै अरुण टोलसम्म सडक ग्राभेल, उर्लाबारी-५	सडक मर्मत	५०००००	९,११	तटस्थ
७	बिच गंगटे अधुरो सडक ग्राभेल, उर्लाबारी-८	सडक मर्मत	७५००००	९,११	तटस्थ
८	सृजना सामुदायिक वनदेखि देवीझोडा झर्ने बाटो ग्राभेल, उर्लाबारी-२	सडक मर्मत	५०००००	९,११	तटस्थ
९	राधिका मार्गबाट पूर्व सन्तोष निरौलाको घरसम्म सडक ग्राभेल,	सडक मर्मत	५०००००	९,११	तटस्थ

उर्लाबारी नगरपालिका

	उर्लाबारी-७				
	गौरवका आयोजनाहरु		१००००००		
१	बेतिनी सिमसार व्यवस्थापन तथा पर्यटन प्रवर्द्धन कार्यक्रम	पर्यटन	१००००००	९,९९,९३	तटस्थ
	महिला बालबालिका ज्येष्ठ नागरिक तथा सामाजिक विकासका कार्यक्रम		५००००००		
१	बिपन्न महिला समूह गठन र परिचालन (निगरानी समूह समेत)	महिला	३००००	५	प्रत्यक्ष
२	समिति गठन र व्यवस्थापनखर्च अनुदान	महिला	५००००	५	प्रत्यक्ष
३	समूह समिति अनुशिक्षण ३ दिने गाँउस्तर	महिला	१०५०००	५	प्रत्यक्ष
४	समितिका सचिबहरुलाई लेखा ब्यावस्थापन तालिम ३ दिने	महिला	१५००००	५	प्रत्यक्ष
५	महिला बिरुद्ध हुने सबै प्रकारका हिंसा कुरिती सम्बन्धी १ दिने अभिमुखीकरण नगर स्तर	महिला	५००००	५	प्रत्यक्ष
६	लैंगिक समानता तथा सामाजिक समाबेसीकरण सम्बन्धी अभिमुखीकरण १ दिने नगर स्तर	महिला	१०००००	५	प्रत्यक्ष
७	प्रत्येक वडामा गठन भएका महिला, समिति अध्यक्ष वा सचिबमाझ चौमासिक बैठक अलग-अलग २ दिन १ दिने नगर स्तर	महिला	१५००००	५	प्रत्यक्ष
८	वडाका मूल समिति सदस्यहरुलाई प्रस्ताबना प्रस्ताबना लेखन तालिम ३ दिने नगर स्तर	महिला	६००००	५	प्रत्यक्ष
९	लैंगिक उत्तरदायी बजेट तर्जुमा सम्बन्धी पदधिकारी तथा कर्मचारीहरुलाई अभिमुखीकरण २ दिने नगर स्तर	महिला	५००००	५	प्रत्यक्ष
१०	नेतृत्व बिकास तालिम ५ दिने नगर	महिला	८५०००	५	प्रत्यक्ष

उर्लाबारी नगरपालिका

	स्तर				
११	समबिकास तालिम ३ दिने गाउ स्तर	महिला	५००००	५	प्रत्यक्ष
१२	उधघोषण तालिम ५ दिने नगर स्तर	महिला	१०००००	५	प्रत्यक्ष
१३	महिला कानुनी शिक्षा ३ दिने नगर स्तर	महिला	५००००	५	प्रत्यक्ष
१४	सिप सिकेका महिलाहरुलाई आवश्यकता अनुसार थप सिपको ब्यावस्थापन कार्यक्रम ।	महिला	४०००००	५	प्रत्यक्ष
१५	ब्यावसायिक संम्भाव्यता अध्ययन	महिला	२००००	५	प्रत्यक्ष
१६	सिप बिकास तालिम, टेवा सहित	महिला	१०००००	५	प्रत्यक्ष
१७	एडभानस ब्यूटिपार्लर स्कील टेष्ट सहित ३ महिने	सीपमूलक तालिम	३५००००	५,८	प्रत्यक्ष
१८	सिलाइ कटाइ एडभानस स्कील टेष्ट सहित ३ महिने	सीपमूलक तालिम	३५००००	५,८	प्रत्यक्ष
१९	सिप सिकेर ब्याबसाय गर्न इच्छुक समुहहरुलाई आवश्यक सामग्री वितरण २५% साझेदारीमा	सीपमूलक तालिम	२०००००	५,८	प्रत्यक्ष
२०	सीप लेबल १,२ वा एडभानस तालिम लिएकाहरुलाई TOT १० दिने तालिम	सीपमूलक तालिम	२५००००	५,८	प्रत्यक्ष
२१	आर्थिक बिपन्न, एकल, पिछाडिएका जातजाति, दलित, अपाङ्गता भएका महिलाहरुलाई आत्मनिर्भर कार्यक्रम	सीपमूलक तालिम	३५००००	५,८	प्रत्यक्ष
२२	बिभिन्न समितिहरुको बैठक	महिला	५००००		प्रत्यक्ष
२३	९० बर्षभन्दा माथिका ज्येष्ठ नागरिकहरुलाई सम्मान कार्यक्रम ।	ज्येष्ठ नागरिक	५००००	१६	अप्रत्यक्ष
२४	ज्येष्ठ नागरिक एकता समन्वय केन्द्र उर्लाबारीलाई खाजा खर्च	ज्येष्ठ नागरिक	२७००००	१६	अप्रत्यक्ष
२५	ज्येष्ठ नागरिक अन्तर पुस्ता हस्तान्तरण कार्यक्रम १ दिने नगर स्तर	ज्येष्ठ नागरिक	५००००	१६	अप्रत्यक्ष
२६	अल्जाइमर सम्बन्धी अभिमुखिकरण कार्यक्रम १ दिने नगरस्तर	ज्येष्ठ नागरिक	५००००	३	प्रत्यक्ष

उर्लाबारी नगरपालिका

२७	बालमैत्री वडा स्तरीय अभिमुखिकरण तथा प्रतिवद्धता कार्यक्रम	बालबालिका	१८००००	५	प्रत्यक्ष
२८	बालमैत्री स्थानीय शासन पालिका स्तरीय अभिमुखिकरण	बालबालिका	५००००	५	प्रत्यक्ष
२९	बालमैत्री स्थानीय शासन सम्बन्धी सरोकारवालाहरूसँग अन्तरकृया र आचारसंहिता निर्माण र प्रतिवद्धता कार्यशाला	बालबालिका	५००००	५	प्रत्यक्ष
३०	बालमैत्री रणनीतिक योजना र लगानी योजना निर्माण कार्यशालाहरु समेत	बालबालिका	१५००००	५	अप्रत्यक्ष
३१	वडा र पालिका स्तरीय बाल क्लव सञ्जाल पुर्नगठन र अभिमुखिकरण	बालबालिका	१०००००	५	अप्रत्यक्ष
३२	पालिकाको प्रशासनिक भवनमा स्तनपान कक्षको निर्माण	बालबालिका	५००००	३,५	प्रत्यक्ष
३३	पालिकाको बालबालिका सम्बन्धी स्थिती प्रतिवेदन निर्माण र प्रकाशन	बालबालिका	५०००००	५	अप्रत्यक्ष
३४	प्रहरी कार्यालयमा बालबालिका सम्बन्धी हेल्पडेक्सको स्थापना	बालबालिका	५००००	५	अप्रत्यक्ष
३५	बालमैत्री स्थानीय शासन र बालअधिकार समितिको गठन, बैठक र परिचालन	बालबालिका	१०००००	५	अप्रत्यक्ष
३६	बालकल्याण अधिकारी सहितको बालहेल्पडेक्सको स्थापना र परिचालन	बालबालिका	५००००	५	अप्रत्यक्ष
३७	बालक्लवका पदाधिकारीहरुको लागि क्लव सञ्चालन तथा नेतृत्व विकास सम्बन्धी तालिम	बालबालिका	१०००००	५	अप्रत्यक्ष
३८	नगर कार्यपालिका र बालअधिकार समितिलाई बालअधिकार सम्बन्धी २ दिने अभिमुखिकरण कार्यक्रम	बालबालिका	५००००	५	अप्रत्यक्ष
३९	बालअधिकार सम्बन्धी प्रचार सामग्री निर्माण	बालबालिका	५००००	५	अप्रत्यक्ष
	कृषि विकासतर्फका कार्यक्रमहरु		१७३०००००		

उर्लाबारी नगरपालिका

१	२ एच पि को मोर्टर/बोरिड जडान सहयोग कार्यक्रम (मिटर बक्स गडाइ खर्च र बिजुलीको तार कृषकले ब्यहोर्नु पर्ने)	कृषि	३००००००	२	अप्रत्यक्ष
२	७५% अनुदानमा बगरखेती विकास कार्यक्रम संचालन	कृषि	३०००००	२	अप्रत्यक्ष
३	वडा स्तरिय अगुवा कृषक गोष्ठि कार्यक्रम संचालन (१ दिने ९ पटक ९ वटै वडामा)	कृषि	१०००००	२	अप्रत्यक्ष
४	प्राङ्गारिक खेती तथा गड्योली मल उत्पादन प्रविधी बिषयक तालिम संचालन (नगर स्तरिय-३ दिने तालिम)	कृषि	५००००	२	अप्रत्यक्ष
५	गड्योली मल उत्पादनको लागि सहयोग कार्यक्रम	कृषि	५०००००	२	अप्रत्यक्ष
६	फुलखेती प्रबर्द्धन कार्यक्रम	कृषि	१५००००	२	प्रत्यक्ष
७	आलुको बिजबृदी कार्यक्रम (पि.बि. एस बीउ र आवश्यक सामाग्रीमा ७५% अनुदान)	कृषि	३०००००	२	प्रत्यक्ष
८	५०% अनुदानमा उन्नत जातको धानको बीउ वितरण कार्यक्रम	कृषि	१८०००००	२	अप्रत्यक्ष
९	७५% अनुदानमा मकैको बिज बृद्धि कार्यक्रम संचालन (बीउ र बिउ उत्पादनमा आवश्यक सामाग्री दिन सकिने)	कृषि	४०००००	२	अप्रत्यक्ष
१०	५०% अनुदानमा उन्नत मकैको बीउ वितरण कार्यक्रम(रामपुर कम्पोजिट)	कृषि	३३५०००	२	अप्रत्यक्ष
११	क्रप कटीड (बाली कटानी)	कृषि	३००००	२	अप्रत्यक्ष
१२	७५% अनुदानमा गहुँको बिजबृद्धि कार्यक्रम संचालन(गहुँको बिउ तथा आवश्यक सामाग्रीहरु दिन सकिने)	कृषि	३०००००	२	अप्रत्यक्ष
१३	५०% अनुदानमा गहुँ को बीउ वितरण	कृषि	४०००००	२	अप्रत्यक्ष

उर्लाबारी नगरपालिका

१४	आकस्मिक बाली संरक्षण सेवा	कृषि	५०००००	२	अप्रत्यक्ष
१५	५०% अनुदानमा च्याउ खेतीको लागि टहरा निर्माण सहयोग कार्यक्रम	कृषि	७०००००	२	प्रत्यक्ष
१६	५०% प्रतिशत अनुदानमा बिषादी छर्ने स्प्रेयर (टु इन वान)	कृषि	४५००००	२	अप्रत्यक्ष
१७	५०% अनुदानमा मौरीलाइ कृतिम आहारा (चिनि-सातु आदि) वितरण कार्यक्रम	कृषि	३०००००	२	अप्रत्यक्ष
१८	७५% अनुदानमा महमदानी वितरण	कृषि	२५००००	२	अप्रत्यक्ष
१९	५०% अनुदानमा मौरी घर वितरण	कृषि	५०००००	२	अप्रत्यक्ष
२०	७५% अनुदानमा फेरोमेन ट्याप वितरण (लहरे तरकारी तथा फलफुल बालीको लागि मोहनी पासो)	कृषि	२५००००	२	प्रत्यक्ष
२१	माटो परिक्षणको लागि केमिकल्स खरिद	कृषि	५००००	२	अप्रत्यक्ष
२२	कृषिचुना ७५% अनुदानमा वितरण कार्यक्रम	कृषि	८०००००	२	अप्रत्यक्ष
२३	तरकारी खेती तालिम संचालन (३ दिने) २ पटक	कृषि	१०००००	२	प्रत्यक्ष
२४	लक्षित/बिपन्न समुदायमा आधारित कृषि कार्यक्रम संचालन	कृषि	३०००००	२	प्रत्यक्ष
२५	अन्तर जिल्ला कृषक भ्रमण	कृषि	३०००००	२	अप्रत्यक्ष
२६	किसान सुचिकरण कार्यक्रम	कृषि	९०००००	२	अप्रत्यक्ष
२७	७५% अनुदानमा पावर टिलर वितरण	कृषि	१००००००	२	अप्रत्यक्ष
२८	७५% अनुदानमा रिपर वितरण	कृषि	१००००००	२	अप्रत्यक्ष
२९	७५% अनुदानमा मकै रोप्ने मेसिन	कृषि	५०००००	२	अप्रत्यक्ष
३०	७५% अनुदानमा मकै छोडाउने मेसिन	कृषि	७०००००	२	अप्रत्यक्ष
३१	७५% अनुदानमा मकै गोड्ने मेसिन खरिद	कृषि	५०००००	२	अप्रत्यक्ष
३२	ब्यवसायिक उत्रिक्रिट कृषक पुरस्कार सम्मान कार्यक्रम (कृषि तथा पशुपंक्षि)	कृषि	२०००००	२	अप्रत्यक्ष

उर्लाबारी नगरपालिका

३३	एक गाउ एक प्राविधिकलाइ आ.व. ०७९/०८० मा ६ महिनाको तलब खर्च	कृषि	१९५०००	२	प्रत्यक्ष
३४	राष्ट्रिय धान दिवस (असार १५ गते मनाउने) कार्यक्रम संचालन	कृषि	१४००००	२	प्रत्यक्ष
	पशु सेवा विकासका कार्यक्रमहरु		९८०००००		
१	मेटल डिटेक्टर सेट खरिद	पशु सेवा विकास	७५०००	२	तटस्थ
२	पशु सेवा शाखाको लागी आवश्यक औषधि खरिद / पशुपन्डी तथा मत्स्य उपचारतर्फ	पशु सेवा विकास	७०००००	२	तटस्थ
३	रोग निदान / प्रयोगशाला सेवा सामाग्री औजार सामाग्री खरिद	पशु सेवा विकास	१०००००	२	तटस्थ
४	एफ.एम.डी. (रोग निरोधक खोप कार्यक्रम)	पशु सेवा विकास	१५००००	२	तटस्थ
५	एच एस बि क्यू (रोग निरोधक खोप कार्यक्रम)	पशु सेवा विकास	७५०००	२	तटस्थ
६	पि पि आर (रोग निरोधक खोप कार्यक्रम)	पशु सेवा विकास	१५००००	२	अप्रत्यक्ष
७	स्वाइन फिबर (रोग निरोधक खोप कार्यक्रम)	पशु सेवा विकास	१०००००	२	अप्रत्यक्ष
८	रेबिज भ्याक्सिन खरिद (रोग निरोधक खोप कार्यक्रम)	पशु सेवा विकास	८००००	२	अप्रत्यक्ष
९	सामुदायिक कुकुर बन्ध्याकरण शिबिर	पशु सेवा विकास	५०००००	२	अप्रत्यक्ष
१०	बिशेषज्ञ सहित पशु स्वास्थ्य तथा बाइपोपन नियन्त्रण घुम्ती शिबिर सञ्चालन:	पशु सेवा विकास	३०००००	२	अप्रत्यक्ष
११	रेबिज सप्ताहा तथा रेबिज खोप कार्यक्रम शाखाबाट बर्षभरी निशुल्क खोप	पशु सेवा विकास	१०००००	२	अप्रत्यक्ष
१२	शाखा प्रोफाइल तयारी	पशु सेवा विकास	२५०००	२	तटस्थ

उर्लाबारी नगरपालिका

१३	कार्ययोजनामा आधारित ब्यबसायिक फार्म प्रबर्धन कार्यक्रम गोठ सुधार (गाई -भैसी)	पशु सेवा विकास	८०००००	२	अप्रत्यक्ष
१४	कार्ययोजनामा आधारित ब्यबसायिक फार्म प्रबर्धन कार्यक्रम (लेर्यस कुखुरा)	पशु सेवा विकास	१०००००	२	अप्रत्यक्ष
१५	कार्ययोजनामा आधारित ब्यबसायिक फार्म प्रबर्धन कार्यक्रम खोर सुधार (बाख्रा)	पशु सेवा विकास	५०००००	२	अप्रत्यक्ष
१६	कार्ययोजनामा आधारित ब्यबसायिक फार्म प्रबर्धन कार्यक्रम खोर सुधार (बंगुर)	पशु सेवा विकास	८०००००	२	अप्रत्यक्ष
१७	च्यापकटर खरिदमा ७५ प्र. अनुदान	पशु सेवा विकास	७०००००	२	अप्रत्यक्ष
१८	काउम्याट बितरण ७५ प्रतिशत अनुदान	पशु सेवा विकास	५०००००	२	अप्रत्यक्ष
१९	बिपन्न परिवारमा आय आर्जनका लागि बाख्रा तथा बंगुरका पाठापाठी बितरण शत प्रतिशत अनुदान	पशु सेवा विकास	५०००००	२	अप्रत्यक्ष
२०	बाख्रा पकेट बिकास कार्यक्रम निरन्तरता	पशु सेवा विकास	५०००००	२	अप्रत्यक्ष
२१	समुह / समिति / सहकारी / डेरी प्रबर्धन: लागत साझेदारीमा चिलिड भ्याट बितरण कार्यक्रम	पशु सेवा विकास	१००००००	२	अप्रत्यक्ष
२२	टर्की चल्ला बितरण ७५ प्रतिशत अनुदान	पशु सेवा विकास	४५००००	२	अप्रत्यक्ष
२३	कार्यक्रम संचालन समन्वय अनुगमन बैठक भक्ता	पशु सेवा विकास	१०००००	२	तटस्थ
२४	व्यावसायिक गाई भैसी पालन तालिम ३ दिने	पशु सेवा विकास	५००००	२	अप्रत्यक्ष
२५	व्यावसायिक बंगुर पालन तालिम ३ दिने	पशु सेवा विकास	५००००	२	अप्रत्यक्ष
२६	व्यावसायिक बाख्रा पालन तालिम ३	पशु सेवा	५००००	२	अप्रत्यक्ष

उर्लाबारी नगरपालिका

	दिने	विकास			
२७	व्यावसायिक मत्स्य पालन तालिम ३ दिने	पशु सेवा विकास	५००००	२	अप्रत्यक्ष
२८	समुहहरुमा स्थलगत समस्यामा आधारित पशु पालन तालिम १ दिने	पशु सेवा विकास	५००००	२	अप्रत्यक्ष
२९	पाराभेट कृ ग कर्ताहरु संग अन्तरक्रिया गोष्ठी १दिने	पशु सेवा विकास	२५०००	२	अप्रत्यक्ष
३०	हिउदे घाँसको बिउ जै,बर्षिम वितरण ७५ प्रतिशत अनुदान	पशु सेवा विकास	३०००००	२	अप्रत्यक्ष
३१	बर्षे घाँसको बिउ, सुडान, टियोसेन्टी वितरण ७५ प्रतिशत अनुदान	पशु सेवा विकास	३०००००	२	अप्रत्यक्ष
३२	बहुबर्षिय घाँसको बिउ वितरण शतप्रतिशत अनुदान	पशु सेवा विकास	८००००	२	अप्रत्यक्ष
३३	बहुबर्षिय घाँसको स्लीप,सेट्स वितरण शतप्रतिशत अनुदान	पशु सेवा विकास	८००००	२	अप्रत्यक्ष
३४	यु.एम.बी.खरिद बितरण शतप्रतिशत अनुदान	पशु सेवा विकास	८००००	२	तटस्थ
३५	डालेघाँसको बिरुवा खरिद शतप्रतिशत अनुदान	पशु सेवा विकास	८००००	२	अप्रत्यक्ष
३६	माछा पालक कृषकहरुलाई औषधि बितरण कार्यक्रम शतप्रतिशत अनुदान	पशु सेवा विकास	३०००००	२	अप्रत्यक्ष
	आ.व. २०७८।०७९ मा सम्पन्न नभएका आ.व २०७९।०८० मा सञ्चालन हुने क्रमागत योजनाहरु		३८७६९३०		
१	परोपकार सेवा गृहको चमेना गृह निर्माण, वडा नं. ७	भवन	१००००००		तटस्थ
२	राजघाट स्वास्थ्य चौकीमा टहरा निर्माण, उर्लाबारी-८	भवन	१५८६२३०		तटस्थ
३	विकास मार्ग सडक कालोपत्रे, उर्लाबारी-७	कालो पत्रे	१२९०७००		तटस्थ
क	समपुरक कोष	समपुरक	१५००००००		तटस्थ
ख	भवन निर्माण	भौतिक	२०००००००		तटस्थ

उर्लाबारी नगरपालिका

		पुर्वाधार			
ग	सवारी साधन	सवारी साधन	१५०००००		तटस्थ
घ	मेशिनरी औजार	मेशिनरी औजार	२५०००००		तटस्थ
ङ	फर्निचर तथा फिक्चर्स	फर्निचर	४००००००		तटस्थ
च	बारुणयन्त्र व्यवस्थापन तथा सञ्चालन	सवारी साधन	४००००००		तटस्थ
छ	एम्बुलेन्स र सवबाहन व्यवस्थापन तथा सञ्चालन	सवारी साधन	२००००००		तटस्थ
ज	भूमिहीन, अव्यवस्थित बसोबासीको लगत संकलन तथा व्यवस्थापन	भूमि व्यवस्था	२५०००००		तटस्थ
झ	विपद ब्यवस्थापन कोष	विपद	१०००००००		तटस्थ
ञ	आकस्मिक कोष	आकस्मिक कोष	२५०००००		तटस्थ
ट	मर्मत सम्भार कोष	मर्मत संभार	१२५०००००		तटस्थ

वडागत योजनाहरु:

क्र. स.	योजना तथा खर्च उपशिर्षक	बजेट खर्च शिर्षक	२०७९/२०८० का लागि विनियोजित बजेट	दिगो विकासको लक्ष्य	लैंगिक उत्तरदायी बजेट
	वार्ड नं १		११७२३२८९.०		
	आर्थिक विकास कार्यक्रम		११७२३३०.०		
१	ब्यूटी पार्लर तालिम	सीपमूलक तालिम	१५००००.०	१,५,८	प्रत्यक्ष
२	ढाका बुनाई तालिम	सीपमूलक तालिम	१०००००.०	१,५,८	प्रत्यक्ष
३	नुहाउने साबुन बनाउने तालिम	सीपमूलक तालिम	१५००००.०	१,५,८	प्रत्यक्ष
४	गड्यौले मल उत्पादन कार्यक्रम (साझेदारी)	कृषि	१०००००.०	२,९२	अप्रत्यक्ष
५	बोरिड जडान	कृषि	३५००००.०	२,९२	तटस्थ
६	च्यापकटर मेसिन	कृषि	१०००००.०	२,९२	तटस्थ
७	पशु बीमा अनुदान कार्यक्रम	कृषि	७२३३०.०	२,९२	तटस्थ
८	पौडेल गाउँ विकासे कुलो संरक्षण	सिचाँड	१५००००.०	२,९२	तटस्थ
	सामाजिक विकास कार्यक्रम		१७५८४९३.०		
१	धिमाल मन्दिर संरक्षण (आइतबारे)	सस्कृति प्रबर्द्धन	१०००००.०	९६	तटस्थ
२	आधारभूत स्वास्थ्य केन्द्रमा नर बहादुर लामाको (अर्धकद) शालिक निर्माण	संरक्षण	१५००००.०	९६	तटस्थ
३	नागेश्वर शिवालय मन्दिरमा तारको घेराबारा	सस्कृति प्रबर्द्धन	१०००००.०	९,९६	तटस्थ
४	युवा तथा खेलकूद व्यवस्थापन	खेलकूद	१५००००.०	३	अप्रत्यक्ष
५	दलित उत्थान कार्यक्रम	दलित	७५०००.०	९६	अप्रत्यक्ष
६	विपन्न वर्गका गर्भवती तथा सुत्केरी महिला पोषण कार्यक्रम	स्वास्थ्य तथा पोषण	१०००००.०	३,५	प्रत्यक्ष
७	महिलाहरुलाई अनुशिक्षण तालिम तथा टेवा पूँजी कार्यक्रम	महिला	१०००००.०	१,५,८	प्रत्यक्ष
८	सामुदायिक बाल विकास केन्द्र शैक्षिक सामाग्री खरिद	शिक्षा, विज्ञान तथा प्रविधि	२८४९३.०	४,५	अप्रत्यक्ष

उर्लाबारी नगरपालिका

	(लक्ष्मीझार)				
९	लक्ष्मीझार आ.वि.मा फर्निचर खरिद	शिक्षा, विज्ञान तथा प्रविधि	१५००००.०	४	तटस्थ
१०	नुनसरी आ.वि.मा चमेना गृह निर्माण तथा कार्यालय व्यवस्थापन	शिक्षा, विज्ञान तथा प्रविधि	१५००००.०	४,९	तटस्थ
११	बालज्योती आ.वि. फर्निचर खरिद	शिक्षा, विज्ञान तथा प्रविधि	१५००००.०	४	तटस्थ
१२	शारदा मा.वि. मा सिलिड पंखा खरिद तथा खानेपानी धारा जडान	शिक्षा, विज्ञान तथा प्रविधि	१०००००.०	६	तटस्थ
१३	युवा पुनर्स्थापना तथा परामर्श सेवा	युवा	१०००००.०	३	अप्रत्यक्ष
१४	उर्लाबारी बहुमुखी क्याम्पसमा पुस्तकालय व्यवस्थापन	शिक्षा, विज्ञान तथा प्रविधि	२०५०००.०	४	अप्रत्यक्ष
१५	फेथ चर्च घेराबारा	संस्कृति प्रबर्द्धन	१०००००.०	१६	तटस्थ
	पूर्वाधार विकास कार्यक्रम		७९७१८३६.०		
१	हरैचे चौक देखि बिहिबारे कालोपत्रेसम्म साइडवाल सहित ग्राभेल	साइडवाल सहित ग्राभेल	२९५००००.०	९,९९	तटस्थ
२	नमुना टोल देखि पिपलबोट जाने बाटो साइड वाल निर्माण	वान साइड वाल	५०००००.०	९,९९	तटस्थ
३	बालज्योती सुकुम्बासी देखि मिक्लाजुड गा.पा. सिमानासम्म ह्युमपाइप सहित बाटो ग्राभेल	ग्राभेल	३०००००.०	९,९९	तटस्थ
४	आधारभूत स्वास्थ्य केन्द्र जाने बाटोमा साइडवाल सहित बाटो ग्राभेल	साइडवाल सहित ग्राभेल	४०००००.०	३,९,९९	तटस्थ
५	तारा तामाडको घर पश्चिम कल्भर्टसम्म साथै पवन धिमालको घरसम्म बाटो ग्राभेल	ग्राभेल	३०००००.०	९,९९	तटस्थ
६	रंगेली रोड साइडवाल सहित	साइडवाल सहित	९७१८३६.०	९,९९	तटस्थ

उर्लाबारी नगरपालिका

	ग्राभेल	ग्राभेल			
७	बिहिबारे होली कल्भर्टमा पंखा निर्माण	कल्भर्ट	३०००००.०	२,९	तटस्थ
८	लुइटेलको घर पश्चिम मुखियाको घर हुँदै समाधीस्थलसम्म जाने बाटोमा ह्युमपाइप सहित ग्राभेल	ग्राभेल	३०००००.०	२,९	तटस्थ
९	देवीस्थान देखी उत्तर सोल्टी खोला जाने बाटोमा ह्युमपाइप सहित बाटो ग्राभेल	ग्राभेल	३५००००.०	२,९	तटस्थ
१०	आइतबारे उन्नती मार्ग बाटो साइडवाल सहित ग्राभेल	साइडवाल सहित ग्राभेल	४०००००.०	९,९९	तटस्थ
११	कोपिला चौक पूर्व जाने बाटोमा अधुरो साइडवाल निर्माण	वान साइड वाल	४०००००.०	९,९९	तटस्थ
१२	नमुना टोल हुँदै मावा खोला जाने बाटो साइडवाल निर्माण	वान साइड वाल	५०००००.०	९,९९	तटस्थ
१३	आचार्य साइलीको घर हुँदै मौरी पालन होली पारीसम्म बाटो ग्राभेल	ग्राभेल	३०००००.०	९,९९	तटस्थ
	वन, वातावरण तथा विपद् व्यवस्थापन कार्यक्रम		८२०६३०.०		
१	मिक्लु खोला नदी कटान नियन्त्रण तथा रोकथाम	विपद् जोखिम न्यूनीकरण	३०००००.०	२,९९,९५	तटस्थ
२	बक्राहा खोला तटबन्धन (चिसापानी ग)	विपद् जोखिम न्यूनीकरण	२०००००.०	२,९९,९५	तटस्थ
३	बक्राहा खोला पूर्व स्पर निर्माण, मेचेडाँगी	विपद् जोखिम न्यूनीकरण	३२०६३०.०	२,९९,९५	तटस्थ
	वाई नं २		११०३९०९६.७		
	आर्थिक विकास कार्यक्रम		११०३९०९.६		
१	वडा भरीका मौरी पालक कृषकहरूका लागि ५० प्रतिशत अनुदानमा घार वितरण	कृषि	१०००००.०	२,८	अप्रत्यक्ष
२	शिवालय मन्दिरमा पर्यटकीय	पर्यटक	१५००००.०	९	तटस्थ

उर्लाबारी नगरपालिका

	स्तम्भ निर्माण				
३	कृषकहरुका लागि पटुवा खाडीको जख्खा पैनी निर्माण	कृषि	१०००००.०	२	तटस्थ
४	देवीझोडा पैनी निर्माण तथा मर्मत संभार	कृषि	१०००००.०	२	तटस्थ
५	२ नं वडा भरीका कृषकहरुका लागि मोटर बोरिङ्ग वितरण	कृषि	२०००००.०	२,१२	तटस्थ
६	पर्यटन प्रवर्द्धनका लागि धिमाल जातीहरुको सालबारी बुढाठाकुर महाराजथान मन्दिरमा मुर्ती निर्माण	पर्यटन	१०००००.०	१६	तटस्थ
७	पर्यटन प्रवर्द्धनका लागि सृजना सामुदायिक वनमा प्रतिकालय निर्माण तथा मर्मत	पर्यटक	२०००००.०	९	तटस्थ
८	पर्यटन प्रवर्द्धनका लागि वन देवीथान घेरा बारा मर्मत संभार	पर्यटन	५३९०९.६	१६	तटस्थ
९	पर्यटन प्रवर्द्धनका लागि गोपाल कोइरालाको घर हुदै बुढाठाकुर महाराजथान जाने बाटो लुज गाभेल	पर्यटन	१०००००.०	९	तटस्थ
	सामाजिक विकास कार्यक्रम		१६५५८६४.४		
१	सुनपकुवा मा वि मंगलबारेमा अफिसका लागि फर्निचर व्यवस्थापन	शिक्षा	१०००००.०	४	तटस्थ
२	सुनझोडा मा वि मा इयाल ढोका व्यवस्थापन तथा मर्मत संभार	शिक्षा	१०००००.०	४	तटस्थ
३	सरस्वती आ वि सिरुझारमा अफिसमा फर्निचर व्यवस्थापन	शिक्षा	१०००००.०	४	तटस्थ
४	शान्ती आ वि भुसीमा कम्पाण्ड घेरा बारा	शिक्षा	१०००००.०	४	तटस्थ
५	जेष्ठ नागरीक कक्षमा फर्निचरका सामग्री व्यवस्थापन तथा	जेष्ठ	५००००.०	१६	तटस्थ

उर्लाबारी नगरपालिका

	सम्मान कार्यक्रम				
६	दलित तथा जेहेन्दार विद्यार्थीहरूलाई पठनपाठनका लागि स्टेशनरी सामग्री वितरण	शिक्षा	५००००.०	४,९६	तटस्थ
७	वडा भरीका विपन्न एकल महिलाहरूको लागि बाख्राका/सुगुरका पाठा वितरण	एकल महिला	१०००००.०	२,९२	प्रत्यक्ष
८	राई जातीहरूका लागि साकेला थान गेट निर्माण तथा मर्मत संभार	संस्कृती	१०००००.०	९६	अप्रत्यक्ष
९	भुसी महाराजथानको वाल निर्माण तथा मर्मत संभार	संस्कृती	१०००००.०	९,९६	तटस्थ
१०	वडाभरीका अपाङ्गता भएका व्यक्तिहरूका लागि खाद्यान्न वितरण तथा सिपमुलक तालिम कार्यक्रम	अपाङ्ग	१०००००.०	९,८	अप्रत्यक्ष
११	खेलकुद मैदानमा घाँस काट्ने मेसिन तथा खेलकुदका सामग्री वितरण कार्यक्रम	खेलकुद	१०००००.०	३	अप्रत्यक्ष
१२	वडा भरीका विपन्न नागरिकहरूका लागि स्वास्थ्य विमा	स्वास्थ्य	१०००००.०	३	अप्रत्यक्ष
१३	कटहरे महाराजथान पुजा घर निर्माण तथा मर्मत संभार	संस्कृती	१०००००.०	९६	तटस्थ
१४	सानो सुनपकुवा महाराजथानको ग्रामथान मन्दिर निर्माण तथा मर्मत सम्भार	संस्कृती	१०००००.०	९,९६	तटस्थ
१५	संस्कृती जगेर्ना तथा सामाजिक विकृति कम गर्न वडा कार्यालय भवनमा नाइट भिजन सि सि क्यामेरा जडान तथा मर्मत	सुशासन	२०००००.०	९९	तटस्थ
१६	संस्कृती प्रवर्द्धनका लागि तिनघरे महाराजथानमा भक्तजनहरूलाई	संस्कृती	१०५८६४.४	९६	तटस्थ

उर्लाबारी नगरपालिका

	आवतजावत गर्न लुज ग्राभेल तथा मर्मत संभार				
१७	पुरानो मंगलबारे मिना रम्तेलको घर देखि शिवालय मन्दिर जाने बाटोमा भर्याङ्ग निर्माण तथा मर्मत संभार	संस्कृती	५००००.०	९	तटस्थ
	पुर्वाधार विकास कार्यक्रम		७५०६५८५.०		
१	सिरुझार स्थीत दनुवार मन्दिरमा शौचालय निर्माण तथा मन्दिर मर्मत संभार	भवन	३०००००.०	९,१६	तटस्थ
२	वडा कार्यालयको नवनिर्मित भवन तथा आधारभुत स्वास्थ्य सेवा केन्द्र भवनको परिषर घेरा बारा, ड्रेन तथा पार्किङ्ग तथा प्रतिकालय निर्माण	ड्रेन तथा घेराबारा	२५०००००.०	३,९,११	अप्रत्यक्ष
३	परिवर्तन मार्गमा कल्भर्ट निर्माण	कल्भर्ट निर्माण	४०००००.०	११	तटस्थ
४	धरधरे पैनीमा कल्भर्ट मर्मत सम्भार	कल्भर्ट मर्मत	३०००००.०	११	तटस्थ
५	भुसी माहाराजथान तथा लामपाते सिमसार जाने बाटोमा कल्भर्ट निर्माण तथा मर्मत संभार	कल्भर्ट	५०००००.०	११	तटस्थ
६	देवीझोडामा पुल मर्मत संभार	पुल मर्मत	३०००००.०		तटस्थ
७	पुरानो राधाकृष्ण मन्दिर घेरा बारा	घेरा बारा	३०००००.०	१६	तटस्थ
८	सुनझोडा महाराजथानको जागरणथान निर्माण साथै शौचालय निर्माण तथा मर्मत संभार	भवन	५०००००.०	६,११	तटस्थ
९	तिनघरे माहाराजथानको पुजा घर निर्माण तथा जागरणथान घेराबारा साथै मर्मत संभार	भवन	५०००००.०	१६	तटस्थ
१०	विच डुमे ड्रेन निर्माण तथा मर्मत	ड्रेन	६०००००.०	११	तटस्थ

उर्लाबारी नगरपालिका

	संभार				
११	श्री नागेश्वर शिवालय मन्दिरको छत ढलान स्ल्याव ढलान तथा रंग रोगन	भवन	३०००००.०	१६	तटस्थ
१२	वडा कार्यालय भवनका माथि मिटिङ्गहलका लागि ट्रष्ट निर्माण, फर्निचर तथा खानेपानि व्यवस्थापन	भवन	७०६५८५.०	६,११	तटस्थ
१३	गुरुङ्ग टोलमा पानि निकासका लागि बाटोमा एक तर्फी ड्रेन निर्माण तथा मर्मत सम्भार	ड्रेन निर्माण	३०००००.०	९	तटस्थ
	वन वातावरण तथा विपद व्यवस्थापन कार्यक्रम		७७२७३७.७		
१	वाढीले क्षती ग्रस्त बनाएको दनुवार टोल जाने बाटोमा मिनिसाइजको पुल मर्मत	विपद्	७०००००.०	९,११	तटस्थ
२	क्षती ग्रस्त त्रिवेणी चोकको ट्रान्सफर्मर स्थानान्तरण	विपद्	७२७३७.७	९	तटस्थ
	वार्ड नं ३		१००३०३८६.०		
	आर्थिक विकास कार्यक्रम		१००३०३८.०		
१	बौद्ध गुम्बा अधुरो घेरावारा तथा मर्मत	पर्यटन	२०००००.०	१६	तटस्थ
२	माडथान घेरा बारा	पर्यटन	२०००००.०	११	तटस्थ
३	ग्रामथान टायल्स लगाउन	पर्यटन	१५००००.०	११	तटस्थ
४	मौरी पालक कृषकलाई घर वितरण	कृषि	२०००००.०	२,८	अप्रत्यक्ष
५	कृषि टनेल	कृषि	५००००.०	२	तटस्थ
६	सिचाईको लागि मोटर २ को	कृषि	८५०००.०	२	तटस्थ
७	सब्जी बजार ब्यवस्थापन तथा मंगलबारे चौक व्यवस्थापन	कृषि	११८०३८.०	२,११	अप्रत्यक्ष
	सामाजिक विकास कार्यक्रम		१५०४५५८.०		
१	विपन्न परिवारको स्वास्थ्य विमा	स्वास्थ्य	१७५०००.०	३	अप्रत्यक्ष

उर्लाबारी नगरपालिका

२	विपन्न वर्गका गर्भवती तथा सुत्केरी महिलालाई पोषण कार्यक्रम	स्वास्थ्य	५००००.०	३	प्रत्यक्ष
३	खेलकुद सामग्री वितरण	खेलकुद	११००००.०	३	अप्रत्यक्ष
४	स्वास्थ्य शिविर संचालन	स्वास्थ्य	१०००००.०	३	प्रत्यक्ष
५	सार्वजनिक स्थलमा धारा जडान	खानेपानी	५००००.०	६	प्रत्यक्ष
६	नाइट भिजन सि सि क्यामेरा जडान	सामाजिक	१३००००.०	११	तटस्थ
७	सडक दुर्घटना न्युनिकरण सम्बन्धि सचेतना कार्यक्रम	शिक्षा	९००००.०	४,११	अप्रत्यक्ष
८	लागु औषध सम्बन्धि सचेतना कार्यक्रम	शिक्षा	३००००.०	३,११	अप्रत्यक्ष
९	उद्घोषण तालिम	शिक्षा	६००००.०	८	प्रत्यक्ष
१०	जेष्ठ नागरिक सम्मान	सामाजिक	३००००.०	१६	प्रत्यक्ष
११	गुरुगोरक्ष नाथ मन्दिरमा सलामी तथा पुजा खर्च	धर्म	१०००००.०	१६	प्रत्यक्ष
१२	छैठ पर्व मनाउन	धर्म	५००००.०	१६	प्रत्यक्ष
१३	लाखे पर्व मनाउन	धर्म	२००००.०	१६	अप्रत्यक्ष
१४	साकेला पर्व मनाउन	धर्म	२००००.०	१६	प्रत्यक्ष
१५	ल्होसार पर्व मनाउन	धर्म	२००००.०	१६	प्रत्यक्ष
१६	माइथान एले तेडवे पर्व मनाउन	धर्म	२००००.०	१६	प्रत्यक्ष
१७	चौधरी संस्कृति जगेर्नाका लागि आवश्यक सामान	धर्म	२५०००.०	१६	अप्रत्यक्ष
१८	मगर संस्कृति जगेर्नाका लागि आवश्यक सामान	धर्म	२५०००.०	१६	अप्रत्यक्ष
१९	महिला सिपमुलक तालिम	शिक्षा	१०००००.०	५,८	प्रत्यक्ष
२०	गुरुगोरक्षनाथमा बालकक्षा संचालनको लागि पोसाक, पोषण आहार र खेलकुद सामग्री	शिक्षा	८९५५८.०	२,३,४	अप्रत्यक्ष
२१	सामुदायिक विद्यालयमा अध्ययनरत विपन्न जेहेन्दार विद्यार्थीहरूलाई स्टेशनरी र	शिक्षा	४००००.०	४	अप्रत्यक्ष

उर्लाबारी नगरपालिका

	ब्याग वितरण कार्यक्रम				
२२	विपन्न एकल महिला तथा विपन्न दलित महिलाहरूलाई स्वनिर्भर हुन बास्त्राको पाठा वितरण	महिला	५००००.०	१,८	प्रत्यक्ष
२३	विपन्न परिवारको लागि नियमित स्वास्थ्य शिविर संचालन तथा औषधि वितरण	स्वास्थ्य	१०००००.०	३	प्रत्यक्ष
२४	ईसाइ धर्म पर्व मनाउन	धर्म	२००००.०	१६	प्रत्यक्ष
	पूर्वाधार विकास कार्यक्रम		६८२०६६३.०		
१	रामनगरचोक उत्तर सिमसार जाने बाटो कालोपत्रे	कालो पत्रे	२५०००००.०	९,११	तटस्थ
२	संगम मार्ग ड्रेन निर्माण	ड्रेन	७०००००.०	११	तटस्थ
३	त्रिवेणी मार्ग ड्रेन निर्माण	ड्रेन	७०००००.०	११	तटस्थ
४	हाम्रो टोल पेवल ब्लक निर्माण	पेवल	३०००००.०	११	तटस्थ
५	नवदुर्गा मार्ग ड्रेन निर्माण तथा ग्राभेल	ड्रेन	३०००००.०	११	तटस्थ
६	माझी चोक दक्षिण ड्रेन निर्माण	ड्रेन	५०००००.०	११	तटस्थ
७	चेनगेट र भवन व्यवस्थापन थापा चोक सामुदायिक भवन	भवन	३०००००.०	९,११	तटस्थ
८	साकेला अधुरो शौचालय निर्माण	भवन	३०००००.०	११	तटस्थ
९	शान्ती मार्ग ड्रेन निर्माण	ड्रेन	३०००००.०	११	तटस्थ
१०	मदन मार्ग एक तर्फ ड्रेन निर्माण	ड्रेन	३०००००.०	११	तटस्थ
११	दुर्गा मा वि कम्पाउण्ड बाल तथा शौचालय निर्माण	कम्पाउण्ड	३०००००.०	३,११	तटस्थ
१२	नयाँ मंगलबारे बजार व्यवस्थापन तथा टहरा निर्माण	भवन टहरा	३२०६६३.०	९,११	तटस्थ
	वन वातावरण तथा विपद व्यवस्थापन कार्यक्रम		७०२१२७.०		
१	वाहघरे सुकेहोलि रिटेनिङ्ग वाल निर्माण	विपद्	१०००००.०	११	तटस्थ
२	सृजना टोल पुर्व तेली खोला	विपद्	२२५०००.०	११	तटस्थ

उर्लाबारी नगरपालिका

	तटबन्धन				
३	सिमल डाडाँ पुर्व तेली खोला तटबन्धन	विपद्	२२५०००.०	११	तटस्थ
४	मंगलबारे चोक देखि गोविन्द पोख्रेलको घर पछाडिको पैनीमा रिटेरिङ्ग वाल निर्माण	विपद्	१५२१२७.०	११	तटस्थ
	वार्ड नं ४		११०८७०७५.६		
	आर्थिक विकास कार्यक्रम		११०८७०७.६		
१	भुमीगत सिचाइको लागी बोरीड जडान	कृषि	१५००००.०	२,९	अप्रत्यक्ष
२	च्यापकटर मेसीन खरिद कार्यक्रम	कृषि	१०००००.०	२	अप्रत्यक्ष
३	मौरीपालक कृषकलाई घर वितरण	कृषि	७५०००.०	२	अप्रत्यक्ष
४	अति विपन्न दलित वर्गलाई तालिम	सीपमूलक तालिम	५००००.०	८	अप्रत्यक्ष
५	बेसिक सिलाई कटाई कार्यक्रम	सीपमूलक तालिम	१०००००.०	८	प्रत्यक्ष
६	एडभान्स सिलाई कटाई तालिम साथै मेसिन वितरण कार्यक्रम	सीपमूलक तालिम	१५००००.०	८	प्रत्यक्ष
७	ब्युटि पार्लर तालिम कार्यक्रम	सीपमूलक तालिम	७५०००.०	५,८	प्रत्यक्ष
८	फोटो तथा भिडियोग्राफी तालिम	सीपमूलक तालिम	१०००००.०	८	अप्रत्यक्ष
९	करेसा बारी तरकारी खेती तालिम	सीपमूलक तालिम	५००००.०	८	प्रत्यक्ष
१०	एकल महिलाहरुलाई कानुनी शिक्षा तालिम	महिला शसक्तिकरण	५००००.०	२	प्रत्यक्ष
११	उन्नत जातको बिउ बिजन वितरण कार्यक्रम	कृषि	२०८७०७.६	२	प्रत्यक्ष
	सामाजिक विकास कार्यक्रम		१६६३०६१.०		
१	विभिन्न धर्म संस्कृति सम्बर्धनका लागी	संस्कृती	७५०००.०	१६	अप्रत्यक्ष
२	वडा नं. ४ को डकुमेन्ट्री निर्माण	पर्यटन	८००००.०	९	अप्रत्यक्ष
३	विपन्न वर्गलाई निशुल्क स्वास्थ्य विमा कार्यक्रम	स्वास्थ्य	१०००००.०	३	प्रत्यक्ष
४	रेडक्रसमा रक्तदानको समयमा फलफुल वितरण	स्वास्थ्य	३००००.०	३	अप्रत्यक्ष

उर्लाबारी नगरपालिका

५	विभिन्न दिवस मनाउन	संस्कृती	३००००.०	१६	अप्रत्यक्ष
६	अपांगता वर्ग अन्तर्गत मिलिजुली समुहलाई टेवा पुजी वितरण कार्यक्रम	उद्यमशिलता	५००००.०	१	प्रत्यक्ष
७	खेलकुद विकाशका लागि खेलकुद सामाग्री खरिद	खेलकुद	५००००.०	३	अप्रत्यक्ष
८	बालविकाश कार्यक्रम संचालन	बालबालिका	२५०००.०	३,४	प्रत्यक्ष
९	अभिषेक मण्डलीको खाजा घर निर्माण	धर्म संस्कृति	२०००००.०	९	अप्रत्यक्ष
१०	भानु पुस्तकालयको भवनको छत ढलान	शिक्षा	३०००००.०	४,११	तटस्थ
११	ज्येष्ठ नागरिक सम्मान कार्यक्रम	ज्येष्ठ नागरिक	५००००.०	१६	अप्रत्यक्ष
१२	विपन्न वर्गका सुत्केरी तथा गर्भवती महिलालाई पोषण वितरण कार्यक्रम	स्वास्थ्य	७५०००.०	३	प्रत्यक्ष
१३	उर्लाबारी बहुमुखी क्याम्पसको पाठ्यपुस्तक खरिद कार्यक्रम	शिक्षा	१०००००.०	४	तटस्थ
१४	सामुदायिक विद्यालयका साथै अन्य विपन्न वर्गका बालबालिकालाई पोशाक वितरण	शिक्षा	१०००००.०	४	अप्रत्यक्ष
१५	लक्ष्मीनारायण टोलमा पर्ने सभाहलको छत ढलान	धर्म संस्कृति	३९८०६१.०	११,१६	तटस्थ
पुर्वाधार विकास कार्यक्रम			७५३९२११.७		
१	परिवर्तन मार्ग अधुरो ड्रेन सहित ग्रावेल	ड्रेन निर्माण	४०००००.०	११	तटस्थ
२	सरस्वती भजन किर्तन मण्डलीको सभाहल निर्माण तथा ब्यवस्थापन	धर्म संस्कृति	५०००००.०	९,१६	तटस्थ
३	स्वतन्त्र मार्ग खोर्सानीबारीमा सिंगल ड्रेन तथा ग्रावेल सभाहल सम्म	ड्रेन निर्माण	५०००००.०	९,११	तटस्थ
४	विशालटोल नयाबस्ती मार्ग सिंगल	ड्रेन निर्माण	४०००००.०	९,११	तटस्थ

उर्लाबारी नगरपालिका

	ड्रेन तथा ग्रावेल				
५	पारिजात मार्ग क सिंगल ड्रेन सहित ग्राभेल	ड्रेन निर्माण	३०००००.०	९,९९	तटस्थ
६	सप्तकोशी अधुरो कालोपत्रे सहित सिद्धार्थ मार्ग कालोपत्रे - २ वटा आगला साथै कल्भर्ट सहित	कल्भर्ट	२५०००००.०	९,९९	तटस्थ
७	पार्लेन्स मार्ग ड्रेन सहित ग्रावेल	ड्रेन निर्माण	३०००००.०	९९	तटस्थ
८	शुभलक्ष्मी मार्ग सिंगल ड्रेन सहित ग्रावेल	ड्रेन निर्माण	५०००००.०	९९	तटस्थ
९	हिमालय मार्ग ड्रेन तथा ग्रावेल	ड्रेन निर्माण	६०००००.०	९९	तटस्थ
१०	क्षयरोग मार्ग ड्रेन तथा ग्रावेल	ड्रेन निर्माण	३०००००.०	९९	तटस्थ
११	भानुमार्ग हुदै न.पा. जोड्ने बाटो कालोपत्रे	कालो पत्रे	१२३९२११.७	९,९९	तटस्थ
	वन वातावरण तथा विपद व्यवस्थापन कार्यक्रम		७७६०९५.३		
१	सोल्टी खोलामा तटबन्धन लुईटेल बंशावली को मन्दिर छेउ	विपद	३०००००.०	९९	तटस्थ
२	पुरानो मंगलबारे जाने बाटोमा पर्ने पैनीमा बक्स कल्भर्ट निर्माण	कल्भर्ट	३०००००.०	९९	तटस्थ
३	डस्बीन खरिद कार्यक्रम	विपद	१२००००.०	६	अप्रत्यक्ष
४	ढल सरसफाई र आवश्यक सामान खरिद कार्यक्रम	विपद	५६०९५.३	६	तटस्थ
	वार्ड नं ५		१०००५३९५.०		
	आर्थिक विकास कार्यक्रम		१०००५४०.०		
१	सिंचाइ बोरीड कार्यक्रम	कृषि	४८००००.०	२	अप्रत्यक्ष
२	विषादी छर्ने स्प्रेयर वितरण कार्यक्रम	कृषि	७००००.०	२	अप्रत्यक्ष
३	व्यवसायीक हेयर कटीड तालिम	उद्योग र गरीबी निवारण	३०००००.०	८	अप्रत्यक्ष
४	व्यवसायीक ढाका बुनाई बेसीक तालिम	घरेलु उद्योग	१५०५४०.०	८	प्रत्यक्ष
	सामाजिक विकास कार्यक्रम		१५००८०९.०		

उर्लाबारी नगरपालिका

१	वडाभरि उच्च शिक्षामा अध्ययनरत विपन्न विद्यार्थीहरुलाई पुस्तक व्यवस्थापन(उर्लाबारी बहुमुखी क्याम्पस)	शिक्षा	२५००००.०	४	अप्रत्यक्ष
२	गरीव तथा विपन्न परिवारलाई निशुल्क खानेपानी जडान	खानेपानी	२०००००.०	६	अप्रत्यक्ष
३	स्वास्थ्य शिविर कार्यक्रम	स्वास्थ्य	१५००००.०	३	अप्रत्यक्ष
४	जेष्ठ नागरीकहरुलाई तिर्थाटन र सम्मान कार्यक्रम	जेष्ठ नागरीक	१२५०००.०	१६	अप्रत्यक्ष
५	डस्विन वितरण कार्यक्रम	सरसफाइ	२५८०९.०	६	अप्रत्यक्ष
६	सेनेटरी प्याड बनाउने तालिम	महिला र स्वास्थ्य	१०००००.०	५,८	प्रत्यक्ष
७	खेलकुद सामागी खरिद कार्यक्रम	खेलकुद	१०००००.०	३	अप्रत्यक्ष
८	एकल महिला क्षमता विकास तालिम	एकल महिला	१०००००.०	५,८	प्रत्यक्ष
९	विपन्न वर्गका गर्भवती तथा सुत्केरी पोषण कार्यक्रम	महिला र स्वास्थ्य	२०००००.०	३	प्रत्यक्ष
१०	युवा स्वरोजगार (बेकरी तालिम)	युवा	२५००००.०	८	प्रत्यक्ष
	पुर्वाधार विकास कार्यक्रम		६८०३६६९.०		
१	सूर्य चौक हुदै १ नं. वडा जोड्ने बाटोमा ड्रेन निर्माण	ड्रेन निर्माण	५०३६६९.०	९,११	तटस्थ
२	सूर्यचौक भित्री भागमा ग्राभेल तथा ड्रेन निर्माण	सडक तथा यातायात	६०००००.०	९,११	तटस्थ
३	मिलीजुली मार्ग भित्र पेभिङ्ग ब्लक निर्माण	सडक तथा यातायात	२५०००००.०	९,११	तटस्थ
४	बिहानी मार्गमा ड्रेन सहित ग्राभेल	सडक तथा यातायात	६०००००.०	९,११	तटस्थ
५	विपन्न नागरीकलाई आवास निर्माण सहयोग	शहरी विकास	६०००००.०	९,११	तटस्थ
६	जनज्योती कृषि मार्ग ग्राभेल	सडक तथा यातायात	३०००००.०	१	तटस्थ

उर्लाबारी नगरपालिका

७	धाउन्ने चौक क्षेत्रमा साइडवाल निर्माण	सडक तथा यातायात	४०००००.०	९,९९	तटस्थ
८	झुम्रा डाडागाउ जाने बाटो ग्राभेल	सडक तथा यातायात	३०००००.०	९,९९	तटस्थ
९	नमुना मार्ग साइडवाल सहित ग्राभेल	सडक तथा यातायात	५०००००.०	९,९९	तटस्थ
१०	पुष्पनगरी मार्गमा ड्रेन र ग्राभेल निर्माण	सडक तथा यातायात	५०००००.०	९,९९	तटस्थ
	वन वातावरण तथा विपद् व्यवस्थापन कार्यक्रम		७००३७७.०		
१	वडाभित्र आइपर्ने विपद् सामान खरिद गर्ने	विपद् जोखीम	२५०३७७.०	९९	तटस्थ
२	वडाभरिका नाला तथा ब्लक सरसफाई कार्यक्रम	फोहोरमैला व्यवस्थापन	२५००००.०	६,९९	तटस्थ
३	राम्री खोला तटबन्धन कार्यक्रम (च्यानल खन्ने)	नदी नियन्त्रण	२०००००.०	९९	तटस्थ
	वडा नं ६		१००४८१६१.०		
	आर्थिक विकास कार्यक्रम		१००००००.०		
१	उर्लाबारी ६ भरी सिचाइ बोरीडका लागी	कृषी	६०००००.०	२	अप्रत्यक्ष
२	मकैको बिउ बितरण ५० प्रतिशत अनुदान	कृषी	२८००००.०	२	अप्रत्यक्ष
३	तरकारिको बिउ बिजन बितरण कार्यक्रम ५० प्रतिशत अनुदानमा	कृषी	१२००००.०	२	प्रत्यक्ष
	सामाजिक विकास कार्यक्रम		१५४८१६१.०		
१	सिलाइ कटाइ तालिम दलित तथा बिपन्न बर्गका लागी	तालिम	१०००००.०	८	प्रत्यक्ष
२	ढाका बुनाइ बिपन्न बर्गका लागी	तालिम	१०००००.०	८	प्रत्यक्ष
३	बृद्ध चौतारीको मासिक कार्यक्रममा खाजा खर्च	जेष्ठ नागरीक	५००००.०	९६	अप्रत्यक्ष
४	खेलकुद बिकास कार्यक्रम	युवा तथा खेलकुद	९००००.०	३	अप्रत्यक्ष
५	समुह बिकास तालिम १	महिला	३००००.०	५	प्रत्यक्ष

उर्लाबारी नगरपालिका

६	संस्कृत पाठशालालाई खाध्दान्न सहयोग	धर्म तथा संस्कृती प्रवर्द्धन	१०००००.०	४	तटस्थ
७	हस्तकला तालिम कार्यक्रम	तालिम	५००००.०	८	अप्रत्यक्ष
८	परोपकार जेष्ठ नागरीक मासिक कार्यक्रममा खाजा खर्च	जेष्ठ नागरीक	५००००.०	१६	अप्रत्यक्ष
९	उद्घोषण तालिम	युवा तथा खेलकुद	८००००.०	८	अप्रत्यक्ष
१०	कौशी खेती तालिम कार्यक्रम	कृषी	५००००.०	२	प्रत्यक्ष
११	विपन्न वर्गका सुत्केरी तथा गर्भवती महिलालाई पोषण वितरण कार्यक्रम	स्वास्थ्य	१२००००.०	२,३	प्रत्यक्ष
१२	विभिन्न समूहलाई माइन्सुट लेखन तालिम	युवा तथा खेलकुद	५००००.०	५,८	प्रत्यक्ष
१३	किरात राइ यायोख्खा सास्कृतिक सामग्री खरीद	धर्म तथा संस्कृती प्रवर्द्धन	२००००.०	१६	अप्रत्यक्ष
१४	धिमाल ग्रामथान घेरावारा	धर्म तथा संस्कृती प्रवर्द्धन	३०००००.०	११,१६	अप्रत्यक्ष
१५	राधिका मा बि मा रहेको स्काउट व्यवस्थापन	युवा तथा खेलकुद	१०००००.०	४	अप्रत्यक्ष
१६	जेष्ठ नागरीक सम्मान कार्यक्रम	जेष्ठ नागरीक	५८१६१.०	१६	अप्रत्यक्ष
१७	राधिका मा.बि. भित्र बाल उद्यान निर्माण	बालबालिका	२०००००.०	४,११	तटस्थ
	पुर्वाधार विकास कार्यक्रम		६८०००००.०		
१	सचेत मार्ग बाटोमा कालोपत्रे	भौतिक पुर्वाधार	२५०००००.०	९,११	तटस्थ
२	वानडाडा पछाडी स्ल्याब र बाटो निर्माण	भौतिक पुर्वाधार	९०००००.०	९,११	तटस्थ
३	संचार मार्ग क ड्रेन तथा ग्राभेल	भौतिक पुर्वाधार	९०००००.०	९,११	तटस्थ
४	संचार मार्ग ख ड्रेन तथा ग्राभेल	भौतिक पुर्वाधार	९०००००.०	९,११	तटस्थ
५	सिमाना बस्तीको बाटो ड्रेन निर्माण	भौतिक पुर्वाधार	९०००००.०	९,११	तटस्थ
६	सिमाना बस्तीको पश्चिम तर्फ बाटो ग्राभेल	भौतिक पुर्वाधार	३०००००.०	९,११	तटस्थ
७	वडा भरी सडक बत्ती जडान	भौतिक पुर्वाधार	४०००००.०	७,९,११	तटस्थ

उर्लाबारी नगरपालिका

	वन वातावरण तथा विपद व्यवस्थापन कार्यक्रम		७०००००.०		
१	वातावरण सम्बन्धी सचेतना मुलक तालिम	वातावरण	१०००००.०	१३	अप्रत्यक्ष
२	च्यापकटर बितरण गर्नका लागि	वातावरण	२१००००.०	२	अप्रत्यक्ष
३	वडा भरीका नाला हरु सरसफाइ	वातावरण	२९००००.०	६	तटस्थ
४	वडाभरीका आवश्यक स्थानमा स्ल्याब निर्माण	वातावरण	१०००००.०	११	तटस्थ
	वार्ड नं ७		११४२६६२८.०		
	आर्थिक विकास कार्यक्रम		११४२६६३.०		
१	घार सहितको मौरी वितरण	मौरी पालन	२०००००.०	२	अप्रत्यक्ष
२	झाड्भिड तालिम	तालिम	२०००००.०	८	अप्रत्यक्ष
३	कपाल काट्ने तालिम	यूवा स्वरोजगार	१५००००.०	८	अप्रत्यक्ष
४	सयपत्री फुल तथा खर्बुजा खेती कार्यक्रम	कृषि	१३००००.०	२,८	अप्रत्यक्ष
५	एकल महिलाहरुको लागि एडभानस सिलाइ कटाइ	तालिम	१०००००.०	५,८	प्रत्यक्ष
६	बिउ बोका खरिद गरि किसान लाइ वितरण	पशुपालन	५००००.०	१,२	अप्रत्यक्ष
७	नुहाउने साबुन बनाउने तालिम	तालिम	१०००००.०	१,८	प्रत्यक्ष
८	बारिष्ट, कफि बनाउने तालिम	तालिम	१०००००.०	१,८	प्रत्यक्ष
९	किसानलाई नगदी तथा अन्नवाली विउविजन वितरण	कृषि	५००००.०	१,२	अप्रत्यक्ष
१०	बेसिक सिलाई कटाई कार्यक्रम	महिला	६२६६३.०	१,८	प्रत्यक्ष
	सामाजिक विकास कार्यक्रम		१७१३९९४.०		
१	कम्प्युटर तालिम	सीपमूलक तालिम	२०००००.०	१,८	प्रत्यक्ष
२	जेष्ठ नागरिक अवलोकन भ्रमण	ज्येष्ठ नागरिक	१५००००.०	१६	अप्रत्यक्ष
३	विपन्न वर्गका गर्भवती तथा सुत्केरी महिलाहरुलाई पोषण कार्यक्रम	स्वास्थ्य	१५००००.०	३,५	प्रत्यक्ष
४	सेनिटरी प्याड बनाउने तालिम	महिला	१०००००.०	५,८	प्रत्यक्ष
५	खुल्ला व्ययामशाला सामग्री खरिद	खेलकुद	३८००००.०	३	अप्रत्यक्ष

उर्लाबारी नगरपालिका

	तथा व्यवस्थापन				
६	महिला समुह व्यवस्थापन	महिला	१०००००.०	५	प्रत्यक्ष
७	तालिम सहित नौमति बाजा खरिद	धर्म संस्कृति	१०००००.०	८,१६	प्रत्यक्ष
८	महिला सौन्दर्य (मेक अप) तालिम	सीपमूलक तालिम	८००००.०	५	प्रत्यक्ष
९	बाघखोर मेरीडियन मर्मत	धर्म संस्कृति	१०००००.०	९,११	तटस्थ
१०	लागु पदार्थ दुर्ब्यसनी विरुद्ध सचेतना कार्यक्रम	युवा तथा खेलकुद	७८९९४.०	३	अप्रत्यक्ष
११	जेष्ठ नागरिक दिवा खाजा कार्यक्रम	ज्येष्ठ नागरिक	५००००.०	१६	अप्रत्यक्ष
१२	धर्म तथा संस्कृति प्रबर्द्धन कार्यक्रम	धर्म संस्कृति	२२५०००.०	१६	अप्रत्यक्ष
	पुर्वाधार विकास कार्यक्रम		७७७०१०७.०		
१	देवकोटा मार्ग कालोपत्रे	कालो पत्रे	२५०००००.०	९,११	तटस्थ
२	शान्ति टोल (छठ मार्ग तथा मस्जिद मार्ग) ड्रेन निर्माण	ड्रेन निर्माण	५०००००.०	९,११	तटस्थ
३	नारी सृजना परोपकार वरीपरी ड्रेन निर्माण	ड्रेन निर्माण	५०००००.०	९,११	तटस्थ
४	पुरानो न्युभिजन दक्षिण पुर्वमा रणवहादुर थापाको घर पश्चिम राम थापाको घर हुदै पैनीसम्म ह्युमपाइप सहित ड्रेन निर्माण	ड्रेन निर्माण	३६८१०७.०	९,११	तटस्थ
५	विजय मार्ग राइस मिल जाने बाटो पुराई ग्राभेल	ग्राभेल	३०२०००.०	९,११	तटस्थ
६	सरस्वती मार्ग (अर्जुन न्यौपानेको घर पश्चिम दिवाकर भट्टराईको घरसम्म इन्टरलक ब्लक निर्माण	इन्टरलक ब्लक निर्माण	३०००००.०	९,११	तटस्थ
७	कञ्चन मार्ग इन्टरलक ब्लक निर्माण	इन्टरलक ब्लक निर्माण	३०००००.०	९,११	तटस्थ
८	पार्लेन्स स्कूल उत्तर पूर्वको बाटो इन्टरलक ब्लक निर्माण	इन्टरलक ब्लक निर्माण	३०००००.०	९,११	तटस्थ

उर्लाबारी नगरपालिका

९	प्रगति टोल भुपाल कार्कीको घरको बाटो ड्रेन निर्माण	ड्रेन निर्माण	३०००००.०	९,९९	तटस्थ
१०	विकास मार्ग बाट बिहानी मार्ग जोड्ने (छैठी मार्ग) ड्रेन तथा ग्राभेल	ड्रेन तथा ग्राभेल निर्माण	३०००००.०	९,९९	तटस्थ
११	ठूलो भृकुटीको पुर्व तर्फको बाटोमा ड्रेन निर्माण	ड्रेन निर्माण	३०००००.०	९,९९	तटस्थ
१२	कुलुङ चोक देखि ८ नं.वडाको सिमाना सम्म ड्रेन निर्माण	ड्रेन निर्माण	३०००००.०	९,९९	तटस्थ
१३	श्री कृष्ण मार्ग भद्रमारी जोड्ने बाटोमा ड्रेन निर्माण	ड्रेन निर्माण	३०००००.०	९,९९	तटस्थ
१४	समावेशी मार्ग सेवा सदन मार्ग पुर्व तर्फको बाटोमा ड्रेन निर्माण	ड्रेन निर्माण	३०००००.०	९,९९	तटस्थ
१५	वडाका विभिन्न स्थान ग्राभेल मर्मत	ग्राभेल	३०००००.०	९,९९	तटस्थ
१६	लालिगुरास मार्ग पुराई ग्राभेल निर्माण	ग्राभेल	३०००००.०	९,९९	तटस्थ
१७	सत्सङ्ग मार्ग ड्रेन निर्माण	ड्रेन	३०००००.०	९,९९	तटस्थ
	वन वातावरण तथा विपद व्यवस्थापन कार्यक्रम		७९९८६४.०		
१	कुलो पैनि निर्माण तथा ढल निर्माण तथा मर्मत (वडा स्तरीय)	कुलो पैनी	४२५०००.०	९,९९	तटस्थ
२	कुलो पैनि निकास तथा ढल सरसफाई (वडा स्तरीय)	विपद् व्यवस्थापन	३२४८६४.०	९,९९	तटस्थ
३	वृक्षारोपण तथा हरियाली कार्यक्रम	वृक्षारोपण	५००००.०	९९,९३	अप्रत्यक्ष
	वार्ड नं ८		१२१३१०२९.६		
	आर्थिक विकास कार्यक्रम		१२१३१०२.०		
१	मकैको विउ वितरण	कृषी	३०००००.०	२	अप्रत्यक्ष
२	बक्राहा सोल्टी पैनी मर्मत	कृषी	२०००००.०	२	तटस्थ
३	सिचाई बोरिङ्ग वितरण	कृषी	२०००००.०	२	तटस्थ
४	बङ्गुर तथा बास्राको पाठा वितरण	पशु	२५००००.०	२	प्रत्यक्ष

उर्लाबारी नगरपालिका

	एकल महिला तथा विपन्न				
५	सिलाई बुनाई कार्यक्रम	महिला	२६३१०२.०	१,५,८	प्रत्यक्ष
	सामाजिक विकास कार्यक्रम		१८१९६५५.६		
१	अठियाबारी ग्रामथानमा माटो पुर्याइ	धर्म संस्कृति	८००००.०	१६	तटस्थ
२	गणेश मन्दिर रंगरोगन तथा मर्मत	धर्म संस्कृति	१०००००.०	१६	तटस्थ
३	सिंहदेवी मन्दिर व्यवस्थापन	धर्म संस्कृति	५००००.०	१६	तटस्थ
४	सत्य बचन इश्वरी मार्ग व्यवस्थापन	धर्म संस्कृति	१०००००.०	१६	तटस्थ
५	बालबालिकाको कार्यक्रम	बालबालिका	३९६५५.६	५	अप्रत्यक्ष
६	जेष्ठ नागरिक सम्मान	जेष्ठ	१२००००.०	१६	अप्रत्यक्ष
७	अपाङ्ग नागरिक सम्मान	अपाङ्ग	१०००००.०	१६	अप्रत्यक्ष
८	महिला हिंसा दुव्यर्सनी विरुद्ध सचेतना कार्यक्रम	महिला	१०००००.०	३,१६	प्रत्यक्ष
९	बुढा ठाकुर ग्रामथान व्यवस्थापन	धर्म संस्कृति	२०००००.०	१६	तटस्थ
१०	बाल विसौनी ग्रामथान व्यवस्थापन	धर्म संस्कृति	२०००००.०	१६	तटस्थ
११	विपन्न तथा गरिब परिवारलाई स्वास्थ्य विमा	स्वास्थ्य	१२००००.०	३	अप्रत्यक्ष
१२	चासोक तङनाम पर्व मनाउन	धर्म संस्कृति	३००००.०	१६	अप्रत्यक्ष
१३	क्रिसमस डे पर्व मनाउन	धर्म संस्कृति	३००००.०	१६	अप्रत्यक्ष
१४	विपन्न गर्भवती तथा सुत्केरी महिलाहरुलाई पोषण कार्यक्रम	महिला	१३००००.०	३,५	प्रत्यक्ष
१५	चर्चको माटो पुराई	पर्यटन	५००००.०	११	तटस्थ
१६	जितिया पर्व मनाउन	धर्म संस्कृति	३००००.०	१६	प्रत्यक्ष
१७	छैठ पर्व मनाउन	धर्म संस्कृति	३००००.०	१६	प्रत्यक्ष
१८	राधाकृष्ण मन्दिरलाई फर्निचरको व्यवस्थापन	धर्म संस्कृति	१०००००.०	१६	तटस्थ
१९	सन्थाल जातिको नृत्य	सीपमूलक तालिम	३००००.०	१६	अप्रत्यक्ष
२०	सन्थाल मन्दिर घेरावारा	धर्म संस्कृति	५००००.०	१६	तटस्थ

उर्लाबारी नगरपालिका

२१	नारी दिवस मनाउन	महिला	३००००.०	५	प्रत्यक्ष
२२	दलित तथा अल्पसंख्यक विपन्न बर्गलाइ प्रत्यक्ष लाभ हुने योजना	गरिबी निवारण	१०००००.०	१	प्रत्यक्ष
	पुर्वाधार विकास कार्यक्रम		८२४९१००.०		
१	अधुरो साइडवाल निर्माण, प्रगति मार्ग हुदै मेरी टोल उत्तर	साइडवाल	२५०००००.०	९,११	तटस्थ
२	सरस्वति मार्ग तथा वि पि चोक पश्चिम बाटो ग्राभेल	ग्राभेल	७०००००.०	९,११	तटस्थ
३	सन्थालटोल जानेवाटो ग्राभेल	ग्राभेल	४०००००.०	९,११	तटस्थ
४	प्रतिभा बेर्डिङ र नवदुर्गा मार्ग ग्राभेल	ग्राभेल	७०००००.०	९,११	तटस्थ
५	रिसोर्ट उत्तरको बाटो ग्राभेल	ग्राभेल	३०००००.०	९,११	तटस्थ
६	शान्तिक्षेत्र स्कूल घेरावारा	ड्रेन निर्माण	४०००००.०	९,११	तटस्थ
७	कुमार श्रेष्ठको घर दक्षिण ड्रेन निर्माण	ड्रेन निर्माण	३५००००.०	९,११	तटस्थ
८	सिमसार मार्ग साइडवाल निर्माण	ड्रेन निर्माण	७०००००.०	९,११	तटस्थ
९	सिसौली साइडवाल माटो पुराई	ड्रेन निर्माण	३०००००.०	९,११	तटस्थ
१०	बुधि सोरेनको घरको बाटो ग्राभेल	ग्राभेल	५०००००.०	९,११	तटस्थ
११	कदमतोलि उत्तर पोखरी जाने बाटो ग्राभेल	ग्राभेल	३०००००.०	९,११	तटस्थ
१२	कदमतोलि साइडवाल निर्माण	ड्रेन निर्माण	७०००००.०	९,११	तटस्थ
१३	बाल विकास र पक्की चौतारा घेराबारा, अठियाबारी	घेरा बारा	३९९१००.०	९,११	तटस्थ
	वन वातावरण तथा विपद व्यवस्थापन कार्यक्रम		८४९१७२.०		
१	सार्वजनिक शैचालय निर्माण आम्बारी	सरसफाइ	२४९१७२.०	६,९	तटस्थ
२	चौधरी टोलको ड्रेनमा माटो पुर्याइ	ड्रेन निर्माण	१०००००.०	९	तटस्थ
३	निधी सरको घर पश्चिम कल्भर्ट निर्माण	कल्भर्ट	५०००००.०	९,११	तटस्थ
	वार्ड नं ९		११५०८९३५.०		
	आर्थिक विकास कार्यक्रम		११५०८९३.६		

उर्लाबारी नगरपालिका

१	उन्नत जातको मकैको वीउ वितरण ५०% अनुदान	कृषि	३०००००.०	२	अप्रत्यक्ष
२	विपन्न बर्गलाई सुगुरको पाठा तथा बास्राको पाठा वितरण कार्यक्रम	कृषि	३०००००.०	२	प्रत्यक्ष
३	महिला सीपमूलक तालिम	घरेलु	१५००००.०	२	प्रत्यक्ष
४	कृषी सम्बन्धी तालिम	कृषि	१०००००.०	२	प्रत्यक्ष
	एकल तथा दलित महिलालाई डल कुसन तालिम	घरेलु	५०८९३.६	५,८	प्रत्यक्ष
५	सिचाई मोटर खरिद कार्यक्रम	कृषि	२५००००.०	२	अप्रत्यक्ष
	सामाजिक विकास कार्यक्रम		१७२६३४०.४		
१	विभिन्न टोलमा सुचना पाटी व्यवस्थापन	पर्यटन	५००००.०	१६	अप्रत्यक्ष
२	महाराज थान धिमाल ग्राम थान र राधा कृष्ण मन्दिर धरावेरा	धर्म संस्कृति	१०००००.०	१६	तटस्थ
३	गुरुङ टोल गुम्वा मर्मत	धर्म संस्कृति	१०००००.०	९,१६	तटस्थ
४	राजघाट आ वि अधुरो चमेना गृह निर्माण	शिक्षा	५००००.०	४,९	तटस्थ
५	महिला सशक्तिकरण कार्यक्रम	महिला	१०००००.०	५	प्रत्यक्ष
६	जेष्ठ नागरिक सम्मान कार्यक्रम	जेष्ठ नागरीक	१०००००.०	१६	अप्रत्यक्ष
७	विपन्न वर्गका गर्भवती तथा सुत्केरी महिलालाई पोषण कार्यक्रम	महिला	५००००.०	२,५	प्रत्यक्ष
८	अपाङ्गहरूलाई सिपमूलक तालिम	अपाङ्ग	५००००.०	८	प्रत्यक्ष
९	दलित समुदायलाई सिपमूलक कार्यक्रम	दलित	५००००.०	८	प्रत्यक्ष
१०	आदिवासी जनजाति धर्म संस्कृति कार्यक्रम	आदिवासी तथा जनजाती	२५००००.०	१६	प्रत्यक्ष
११	उज्यालो समाज नेपाल राजघाट सडक बत्ती	उर्जा	७६३४०.४	७	तटस्थ
१२	नवदुर्गा मन्दिर नेगी टोल धरावेरा	धर्म संस्कृति	२०००००.०	१६	तटस्थ
१३	चासोक तडनाम स्थल शौचालय	धर्म संस्कृति	५००००.०	६,१६	तटस्थ

उर्लाबारी नगरपालिका

	निर्माण				
१४	महिला सेनेटरी प्याड बनाउने तालिम	महिला	५००००.०	५,८	प्रत्यक्ष
१५	महाराजथान आ.वि. रंगरोगन	शिक्षा	१०००००.०	४	तटस्थ
१६	युवा तथा खेलकुद विकास	युवा तथा खेलकुद	१०००००.०	३	अप्रत्यक्ष
१७	सार्वजनिक मा वि फर्निचर तथा खेलकुद सामग्री	शिक्षा	१०००००.०	४	तटस्थ
१८	युवा,महिला क्षमता विकास तालिम	युवा तथा खेलकुद	१०००००.०	८	अप्रत्यक्ष
१९	प्रभात आ वि विधुत सामग्री व्यवस्थापन	उर्जा	५००००.०	४	तटस्थ
	पूर्वाधार विकास कार्यक्रम		७८२६०७६.०		
१	वडा कार्यालयदेखि दक्षिण लामाटोली पोखरी वाँध सडक कालोपत्रे	सडक	३००००००.०	९,९९	तटस्थ
२	आम्बारी बजारदेखि दक्षिण पिपल चौक (कृषि मार्ग) कालोपत्रे	सडक	२५०००००.०	९,९९	तटस्थ
३	मलामी जाने वाटो (छिन्ताडे टोल) स्ल्याप कल्भर्ट	कल्भर्ट	३५०००००.०	९,९९	तटस्थ
४	सिम्बु टोल पुर्व भक्त बहादुर योन्जनको घर जाने वाटोमा दोभान सिचाईको पैनीमा कल्भर्ट	कल्भर्ट	४००००००.०	२,९	तटस्थ
५	सुपारी वगान ग्राभेल (रानाटोल)	ग्राभेल	३००००००.०	९,९९	तटस्थ
६	लावती टोलवाट मलामी मार्ग जाने वाटो ग्राभेल	ग्राभेल	३००००००.०	९,९९	तटस्थ
७	भण्डारी टोल मिलदेखि दक्षिण ग्राभेल	ग्राभेल	४७६०७६.०	९,९९	तटस्थ
८	जाम्बुलिङ होइसेर वौद्ध गुम्वा हल निर्माण	धर्म सस्कृति	५००००००.०	९६	तटस्थ
	वन वातावरण तथा विपद व्यवस्थापन कार्यक्रम		८०५६२५.०		
१	चक्रे टोल पुर्व मावाखोलमा नदि	नदि नियन्त्रण	१५०००००.०	९५	तटस्थ

उर्लाबारी नगरपालिका

	नियन्त्रण				
२	आधारभूत स्वास्थ्य केन्द्र वरुण्डा सहितको पार्टसन महाराजथान	स्वास्थ्य	१०००००.०	३	तटस्थ
४	वोडरलाइन महाराजथान नाला बनाउने कार्य	नाला निर्माण तथा सरसफाइ	५५०००.०	९	तटस्थ
५	आसामे टोल नाला बनाउने कार्य	नाला निर्माण तथा सरसफाइ	५००००.०	९	तटस्थ
६	रातेहोली तल्लो नाला बनाउने कार्य	नाला निर्माण तथा सरसफाइ	५००००.०	९	तटस्थ
७	ज्योतिष मगर टोल फलामे पाइप (ट्रष्ट) पुल निर्माण	पुल मर्मत	२००६२५.०	९,९९	तटस्थ
८	वडा न. ८ र ९ ओभल रातेहोली फलामे पाइप पुल	पुल मर्मत	२०००००.०	९,९९	तटस्थ



उर्लाबारी नगरपालिका

नगर कार्यपालिकाको कार्यालय, उर्लाबारी
कार्यालयको कोड:

उर्लाबारी नगरपालिका

Budget appropriation in accordance with program/project

सि. नं.	कार्यक्रम/आयोजना/क्रियाकलापको नाम	उप क्षेत्र	खर्च शीर्षक	स्रोत	विनियोजन				जम्मा
					पहिलो त्रैमासिक	दोस्रो त्रैमासिक	तेस्रो त्रैमासिक	चौथो त्रैमासिक	
८०११३४०११०१ उर्लाबारी नगरपालिका									
१	पारिश्रमिक कर्मचारी	कार्यालय सञ्चालन तथा प्रशासनिक	२११११	राजस्व बाँडफाँड - स्थानीय- नगद	१,२०,००,०००	१,२०,००,०००	१,२०,००,०००	४,००,००,०००	४,००,००,०००
२	पारिश्रमिक कर्मचारी	कार्यालय सञ्चालन तथा प्रशासनिक	२११११	आन्तरिक स्रोत - नगद	३०,००,०००	३०,००,०००	३०,००,०००	१,००,००,०००	१,००,००,०००
३	पारिश्रमिक पदाधिकारी	कार्यालय सञ्चालन तथा प्रशासनिक	२१११२	आन्तरिक स्रोत - नगद	७,०३,०००	७,०३,०००	७,०३,०००	६३,२७,०००	८४,३६,०००
४	पोशाक	कार्यालय सञ्चालन तथा प्रशासनिक	२११२१	राजस्व बाँडफाँड - संघीय सरकार - नगद	०	०	१४,५०,०००	०	१४,५०,०००
५	महंगी भत्ता	कार्यालय	२११३२	आन्तरिक स्रोत - नगद	७,९८,०००	७,९८,०००	४,०४,०००	०	२०,००,०००

आ.व.: २०७९/८०

उर्लाबारी नगरपालिका

६	महंगी भत्ता	सञ्चालन तथा प्रशासनिक कार्यालय	२११३२	राजस्व बाँडफाँड - स्थानीय - नगद	०	०	०	११,९२,०००	११,९२,०००	
७	कर्मचारीको बैठक भत्ता	कार्यालय सञ्चालन तथा प्रशासनिक	२११३४	आन्तरिक स्रोत - नगद	३,००,०००	३,००,०००	३,००,०००	११,००,०००	११,००,०००	
८	अन्य भत्ता	कार्यालय सञ्चालन तथा प्रशासनिक	२११३९	राजस्व बाँडफाँड - संघीय सरकार - नगद	२२,३८,०००	२२,३८,०००	२२,३८,०००	७४,६०,०००	७४,६०,०००	
९	पदाधिकारी बैठक भत्ता	कार्यालय सञ्चालन तथा प्रशासनिक	२११४१	आन्तरिक स्रोत - नगद	१२,६७,५००	१२,६७,५००	१२,६७,५००	४२,२५,०००	४२,२५,०००	
१०	कर्मचारी कल्याण कोष	कार्यालय सञ्चालन तथा प्रशासनिक	२१२१४	आन्तरिक स्रोत - नगद	२०,००,०००	०	०	२०,००,०००	२०,००,०००	
११	पानी तथा बिजुली	कार्यालय सञ्चालन तथा प्रशासनिक	२२१११	राजस्व बाँडफाँड - संघीय सरकार - नगद	३,००,०००	३,००,०००	३,००,०००	१२,००,०००	१२,००,०००	
१२	संचार महसुल	कार्यालय सञ्चालन तथा प्रशासनिक	२२११२	राजस्व बाँडफाँड - संघीय सरकार - नगद	४,५०,०००	४,५०,०००	४,५०,०००	१८,००,०००	१८,००,०००	

उर्लाबारी नगरपालिका

१३	सार्वजनिक उपयोगिताको सेवा खर्च	कार्यालय सञ्चालन तथा प्रशासनिक	२२११३	राजस्व बाँडफाँड - संघीय सरकार - नगद	६६,०००	६६,०००	६६,०००	६६,०००	२२,०००	२,२०,०००
१४	इन्धन (पदाधिकारी)	कार्यालय सञ्चालन तथा प्रशासनिक	२२२११	आन्तरिक श्रोत - नगद	३,००,०००	३,००,०००	३,००,०००	३,००,०००	१,००,०००	१०,००,०००
१५	इन्धन (कार्यालय प्रयोजन)	कार्यालय सञ्चालन तथा प्रशासनिक	२२२१२	राजस्व बाँडफाँड - संघीय सरकार - नगद	३,३०,०००	३,३०,०००	३,३०,०००	३,३०,०००	१,१०,०००	११,००,०००
१६	प्रहरी कार्यालयमा बालबालिका सम्बन्धी हेल्पडेक्सको स्थापना	लैंगिक समानता तथा सामाजिक समावेशीकरण	२२२१३	आन्तरिक श्रोत - नगद	०	५०,०००	५०,०००	५०,०००	०	५०,०००
१७	सवारी साधन मर्मत खर्च	कार्यालय सञ्चालन तथा प्रशासनिक	२२२१३	राजस्व बाँडफाँड - संघीय सरकार - नगद	७,९५,०००	७,९५,०००	७,९५,०००	७,९५,०००	२,६५,०००	२६,५०,०००
१८	बिमा तथा नवीकरण खर्च	कार्यालय सञ्चालन तथा प्रशासनिक	२२२१४	राजस्व बाँडफाँड - संघीय सरकार - नगद	५,००,०००	५,००,०००	५,००,०००	५,००,०००	०	१०,००,०००
१९	मेशिनरी तथा औजार मर्मत सम्भार तथा सञ्चालन खर्च	कार्यालय सञ्चालन तथा प्रशासनिक	२२२२१	राजस्व बाँडफाँड - संघीय सरकार - नगद	६,६०,०००	६,६०,०००	६,६०,०००	६,६०,०००	२,२०,०००	२२,००,०००
२०	निर्मित सार्वजनिक सम्पत्तिको मर्मत	कार्यालय सञ्चालन तथा	२२२३१	राजस्व बाँडफाँड - संघीय सरकार	३,००,०००	३,००,०००	३,००,०००	३,००,०००	१,००,०००	१०,००,०००

उर्लाबारी नगरपालिका

सम्भार खर्च	प्रशासनिक	- नगद							
अन्य सम्पत्तिहरूको सञ्चालन तथा सम्भार खर्च	कार्यालय सञ्चालन तथा प्रशासनिक	राजस्व बाँडफाँड - संघीय सरकार - नगद	२२२११	१,५०,०००	१,५०,०००	१,५०,०००	५०,०००	५,००,०००	
मसलन्द तथा कार्यालय सामग्री	कार्यालय सञ्चालन तथा प्रशासनिक	राजस्व बाँडफाँड - संघीय सरकार - नगद	२२३११	१६,०५,०००	१६,०५,०००	५,३५,०००	५३,५०,०००		
पुस्तक तथा सामग्री खर्च	कार्यालय सञ्चालन तथा प्रशासनिक	राजस्व बाँडफाँड - संघीय सरकार - नगद	२२३१३	९०,०००	९०,०००	३०,०००	३,००,०००		
इन्धन - अन्य प्रयोजन	कार्यालय सञ्चालन तथा प्रशासनिक	राजस्व बाँडफाँड - संघीय सरकार - नगद	२२३१४	४५,०००	४५,०००	१५,०००	१,५०,०००		
पत्रपत्रिका, छपाई तथा सूचना प्रकाशन खर्च	कार्यालय सञ्चालन तथा प्रशासनिक	राजस्व बाँडफाँड - संघीय सरकार - नगद	२२३१५	१६,५०,०००	१६,५०,०००	५,५०,०००	५५,००,०००		
अन्य कार्यालय संचालन खर्च	कार्यालय सञ्चालन तथा प्रशासनिक	राजस्व बाँडफाँड - संघीय सरकार - नगद	२२३१९	३,००,०००	३,००,०००	१,००,०००	१०,००,०००		
सेवा र परामर्श खर्च	कार्यालय सञ्चालन तथा प्रशासनिक	राजस्व बाँडफाँड - संघीय सरकार - नगद	२२४११	४,८०,०००	४,८०,०००	१,६०,०००	१६,००,०००		
सूचना प्रणाली तथा	कार्यालय	राजस्व बाँडफाँड	२२४१२	३,७५,०००	३,७५,०००	०	७,५०,०००		

उर्लाबारी नगरपालिका

	सफ्टवेयर संचालन खर्च	सञ्चालन तथा प्रशासनिक		- संघीय सरकार - नगद						
२९	करार सेवा शुल्क	कार्यालय सञ्चालन तथा प्रशासनिक	२२४१३	राजस्व बाँडफाँड - स्थानीय - नगद	२,२०,९५०	२,२०,९५०	६७,०२,१५०			७३,६५,०००
३०	करार सेवा शुल्क	कार्यालय सञ्चालन तथा प्रशासनिक	२२४१३	आन्तरिक श्रोत - नगद	६३,७१,७००	६३,७१,७००	२१,२३,९००			२,१२,३९,०००
३१	सरसफाईसेवा शुल्क	कार्यालय सञ्चालन तथा प्रशासनिक	२२४१४	राजस्व बाँडफाँड - संघीय सरकार - नगद	१५,००,०००	१५,००,०००	५,००,०००			५०,००,०००
३२	अन्य सेवा शुल्क	कार्यालय सञ्चालन तथा प्रशासनिक	२२४१९	राजस्व बाँडफाँड - संघीय सरकार - नगद	१,५०,०००	१,५०,०००	५०,०००			५,००,०००
३३	कर्मचारी तालिम खर्च	कार्यालय सञ्चालन तथा प्रशासनिक	२२५११	राजस्व बाँडफाँड - संघीय सरकार - नगद	५,००,०००	५,००,०००	०			५,००,०००
३४	९० बर्ष भन्दा माथिका ज्येष्ठ नागरिकहरुलाई सम्मान कार्यक्रम ।	सामाजिक सुरक्षा तथा संरक्षण	२२५२२	आन्तरिक श्रोत - नगद	५०,०००	५०,०००	०			५०,०००
३५	COPOMIS तालिम	सहकारी	२२५२२	आन्तरिक श्रोत - नगद	१,००,०००	१,००,०००	०			१,००,०००
३६	ECD सहजकर्तालाई	शिक्षा	२२५२२	राजस्व बाँडफाँड	१,००,०००	१,००,०००	०			२,००,०००

उर्लाबारी नगरपालिका

साझेदारी	नगद	नगद	नगद	नगद	नगद	नगद	नगद	नगद	नगद
४३ अल्जाइमर सम्बन्धी अभिमुखिकरण कार्यक्रम १ दिने नगरस्तर	२२५२२	०	०	५०,०००	०	०	५०,०००	०	५०,०००
४४ आदिवासी जनजातिको धर्म संस्कृति प्रबर्द्धन कार्यक्रम	२२५२२	०	०	०	०	०	५,००,०००	०	५,००,०००
४५ आदिवासी जनजातीहरूको लागि क्षमता तथा सीप विकास कार्यक्रम	२२५२२	०	०	०	०	०	६,८६,३७८	०	६,८६,३७८
४६ आदिवासी जनजातीहरूको लागि क्षमता तथा सीप विकास कार्यक्रम	२२५२२	०	०	०	०	०	६,१३,६२२	०	६,१३,६२२
४७ आर्थिक बिपन्न, एकल, पिछाडिएका जातजाति, दलित, अपाङ्गा भएका महिलाहरूलाई आत्मनिर्भर कार्यक्रम	२२५२२	०	०	३,५०,०००	०	०	३,५०,०००	०	३,५०,०००
४८ इलेक्ट्रिसियन तालिम	२२५२२	०	०	३,००,०००	०	०	३,००,०००	०	३,००,०००
४९ उद्योग तालिम ५	२२५२२	०	०	१,००,०००	०	०	१,००,०००	०	१,००,०००

उर्लाबारी नगरपालिका

दिने नगर स्तर	तथा सामाजिक समावेशीकरण	नगद					
५०	उपभोक्ता समिति गठन, सञ्चालन तथा योजना व्यवस्थापन सम्बन्धी तालिम	योजना तर्जुमा र कार्यन्वयन	२२५२२२	राजस्व बाँडफाँड - संघीय सरकार - नगद	३,७७,०००	०	३,७७,०००
५१	उर्लाबारी नगरपालिकामा दर्ता Consultancy हरुलाई EBPS (घर नक्सा Online प्रणाली) को तालिम	मानव संसाधन विकास	२२५२२२	राजस्व बाँडफाँड - संघीय सरकार - नगद	१,५०,०००	०	१,५०,०००
५२	एकल महिलाहरुको लागि सीपमुलक तालिम	उद्योग	२२५२२२	आन्तरिक श्रोत - नगद	४,००,०००	०	४,००,०००
५३	एडभानस ब्यूटिपार्लर स्कील ट्रेण्ट सहित ३ महिने	तैगिक समानता तथा सामाजिक समावेशीकरण	२२५२२२	आन्तरिक श्रोत - नगद	३,५०,०००	०	३,५०,०००
५४	एम्बुलेन्स र सवबाहन व्यवस्थापन तथा सञ्चालन	विपद व्यवस्थापन	२२५२२२	आन्तरिक श्रोत - नगद	५,००,०००	५,००,०००	२०,००,०००
५५	एसी तथा फ्रिज मर्मत तालिम	उद्योग	२२५२२२	आन्तरिक श्रोत - नगद	३,००,०००	०	३,००,०००
५६	करदाता शिक्षा कार्यक्रम तथा अभिमुखीकरण	मानव संसाधन विकास	२२५२२२	राजस्व बाँडफाँड - संघीय सरकार	४,५०,०००	०	४,५०,०००

उर्लाबारी नगरपालिका

वटै वडामा	कर्मचारीहरूलाई कार्यक्रमको प्रस्तावना लेखन तथा प्रतिवेदन तालिम	मानव संशाधन विकास	२२५२२	- नगद	०	०	२,००,०००	०	२,००,०००
५८	कर्मचारी, पत्रकार पुरस्कार	शासन प्रणाली	२२५२२	राजस्व बाँडफाँड - संघीय सरकार - नगद	० <td>० <td>२,००,०००</td> <td>० <td>२,००,०००</td> </td></td>	० <td>२,००,०००</td> <td>० <td>२,००,०००</td> </td>	२,००,०००	० <td>२,००,०००</td>	२,००,०००
५९	कर्मचारीहरूका लाई software सन्चालन तथा advance computer skill सम्बन्धि तालिम	मानव संशाधन विकास	२२५२२	आन्तरिक श्रोत - नगद	० <td>० <td>४,००,०००</td> <td>० <td>४,००,०००</td> </td></td>	० <td>४,००,०००</td> <td>० <td>४,००,०००</td> </td>	४,००,०००	० <td>४,००,०००</td>	४,००,०००
६०	कर्मचारीहरूलाई राजश्वका सफ्टवेयर तथा अन्य सफ्टवेयर संचालन सम्बन्धि पुनर्ताजगी तालिम	मानव संशाधन विकास	२२५२२	राजस्व बाँडफाँड - प्रदेश सरकार - नगद	० <td>३,००,०००</td> <td>० <td>० <td>३,००,०००</td> </td></td>	३,००,०००	० <td>० <td>३,००,०००</td> </td>	० <td>३,००,०००</td>	३,००,०००
६१	कला संस्कृति साहित्य प्रवर्द्धन कार्यक्रम	भाषा तथा संस्कृति	२२५२२	राजस्व बाँडफाँड - संघीय सरकार - नगद	० <td>५,००,०००</td> <td>० <td>० <td>५,००,०००</td> </td></td>	५,००,०००	० <td>० <td>५,००,०००</td> </td>	० <td>५,००,०००</td>	५,००,०००
६२	चर्च कार्यक्रम खर्च	भाषा तथा संस्कृति	२२५२२	आन्तरिक श्रोत - नगद	० <td>२,००,०००</td> <td>० <td>० <td>२,००,०००</td> </td></td>	२,००,०००	० <td>० <td>२,००,०००</td> </td>	० <td>२,००,०००</td>	२,००,०००
६३	छुवाछुत मुक्त नगर बनाउन विभिन्न	लैंगिक समानता तथा सामाजिक	२२५२२	आन्तरिक श्रोत - नगद	० <td>२,००,०००</td> <td>० <td>० <td>२,००,०००</td> </td></td>	२,००,०००	० <td>० <td>२,००,०००</td> </td>	० <td>२,००,०००</td>	२,००,०००

उर्लाबारी नगरपालिका

क्र.सं.	विषय	नगद	आन्तरिक श्रोत - नगद	बाह्य श्रोत - नगद	कुल	अन्य	कुल
७२	धिमाल जाति प्रवर्द्धन कार्यक्रम	२२५२२	०	५,००,०००	५,००,०००	०	५,००,०००
७३	नगर कार्यपालिका र बालअधिकार समितिलाई लैंगिक समानता तथा सामाजिक समावेशीकरण २ दिने अभिमुखिकरण कार्यक्रम	२२५२२	०	५०,०००	५०,०००	०	५०,०००
७४	नगर गतिविधि टेलिभिजन कार्यक्रम	२२५२२	०	२,५०,०००	२,५०,०००	०	२,५०,०००
७५	नगर न्यायिक समितिको बैठक भत्ता (प्रतिमहिना ४ वटा बैठक)	२२५२२	७५,०००	७५,०००	१,५०,०००	७५,०००	३,००,०००
७६	नगरपालिका अन्तरगतका ९ वटा मेलमिलाप समितिलाई व्यवस्थापन खर्च (प्रत्येक वडा मेलमिलाप समितिलाई मासिक रु. ६०००। छ हजार) का दरले दिने वडा	२२५२२	१,६२,०००	१,६२,०००	३,३४,०००	१,६२,०००	६,४८,०००

उर्लाबारी नगरपालिका

१६	प्रतिवद्धता कार्यक्रम बालमैत्री स्थानीय शासन पालिका स्तरीय अभियुक्तिकरण	समावेशीकरण लैंगिक समानता तथा सामाजिक समावेशीकरण	२२५२२	आन्तरिक स्रोत - नगद	०	५०,०००	०	५०,०००	५०,०००
१७	बालमैत्री स्थानीय शासन र बालअधिकार समितिको गठन, बैठक र परिचालन	लैंगिक समानता तथा सामाजिक समावेशीकरण	२२५२२	आन्तरिक स्रोत - नगद	०	१,००,०००	०	१,००,०००	१,००,०००
१८	बालमैत्री स्थानीय शासन सम्बन्धी सरोकारवालाहरूसँग अन्तरकृया र आचारसंहिता निर्माण र प्रतिवद्धता कार्यशाला	लैंगिक समानता तथा सामाजिक समावेशीकरण	२२५२२	आन्तरिक स्रोत - नगद	०	५०,०००	०	५०,०००	५०,०००
१९	बिपन्न महिला समूह गठन र परिचालन (निगरानी समूह समेत)	लैंगिक समानता तथा सामाजिक समावेशीकरण	२२५२२	आन्तरिक स्रोत - नगद	०	३०,०००	०	३०,०००	३०,०००
१००	बिभिन्न समितिहरूको बैठक	लैंगिक समानता तथा सामाजिक समावेशीकरण	२२५२२	आन्तरिक स्रोत - नगद	०	५०,०००	०	५०,०००	५०,०००
१०१	भूमिहीन, अव्यवस्थित बसोबासीको लगत संकलन तथा	भूमि व्यवस्था	२२५२२	राजस्व बाँडफाँड - स्थानीय - नगद	६,२५,०००	६,२५,०००	६,२५,०००	६,२५,०००	२५,००,०००

उर्लाबारी नगरपालिका

११५	लागु औषधी दुर्व्यसनी विरुद्धको लागि किशोर तथा किशोरी समुहलाई कार्यक्रम	युवा तथा खेलकुद	२२५२२	राजस्व बाँडफाँड - प्रदेश सरकार - नगद	५,००,०००	०	०	५,००,०००
११६	लोकसेवा आयोग तयारी कक्षा	शिक्षा	२२५२२	राजस्व बाँडफाँड - संघीय सरकार - नगद	५,००,०००	०	०	५,००,०००
११७	वडा र पालिका स्तरीय बाल क्लव सञ्जाल पुर्नगठन र अभिमुखिकरण	लैंगिक समानता तथा सामाजिक समावेशीकरण	२२५२२	आन्तरिक श्रोत - नगद	१,००,०००	०	०	१,००,०००
११८	वडाका मूल समिति सदस्यहरूलाई प्रस्तावना लेखन तालिम ३ दिने नगर स्तर	लैंगिक समानता तथा सामाजिक समावेशीकरण	२२५२२	आन्तरिक श्रोत - नगद	६०,०००	०	०	६०,०००
११९	वैदेशिक रोजगारबाट फर्कर आएकाहरूको सीप वा रोजगार प्रवर्द्धन कार्यक्रम (साझेदारीमा)	सहकारी	२२५२२	आन्तरिक श्रोत - नगद	५,००,०००	०	०	५,००,०००
१२०	वातावरण तथा फोहोरमैला ब्यवस्थापन सम्बन्धि अध्यायन अवलोकन भ्रमण	विपद व्यवस्थापन	२२५२२	राजस्व बाँडफाँड - प्रदेश सरकार - नगद	५,००,०००	०	०	५,००,०००

उर्लाबारी नगरपालिका

कार्यक्रम										
१२१	वातावरण तथा फोहोरमैला व्यवस्थापन सम्बन्धि सचेतना कार्यक्रम	विपद व्यवस्थापन	२२५२२	राजस्व बाँडफाँड - प्रदेश सरकार - नगद	२,००,०००	०	०	०	०	२,००,०००
१२२	विद्यालयहरूको लागि इसिडी कक्षा प्रवर्द्धन कार्यक्रम	शिक्षा	२२५२२	आन्तरिक श्रोत - नगद	६,२५,०००	६,२५,०००	६,२५,०००	६,२५,०००	६,२५,०००	२५,००,०००
१२३	विपद् जोखिम न्यूनीकरणका लागि क्षमता अभिवृद्धि तथा सचेतना कार्यक्रम ९ वटै वडामा	विपद व्यवस्थापन	२२५२२	राजस्व बाँडफाँड - प्रदेश सरकार - नगद	४,५०,०००	०	०	०	०	४,५०,०००
१२४	विपद् प्रतिकार्य सम्बन्धि तालिम संचालन (स्वयंसेवक परिचालन)	विपद व्यवस्थापन	२२५२२	राजस्व बाँडफाँड - प्रदेश सरकार - नगद	३,००,०००	०	०	०	०	३,००,०००
१२५	विभिन्न दिवसहरू मनाउने	भाषा तथा संस्कृति	२२५२२	राजस्व बाँडफाँड - संघीय सरकार - नगद	१,२५,०००	०	०	०	०	१,२५,०००
१२६	शाखा प्रमुखहरूलाई रणनीतिक योजना तर्जुमा सम्बन्धी तालिम	योजना तर्जुमा र कार्यन्वयन	२२५२२	राजस्व बाँडफाँड - संघीय सरकार - नगद	३,००,०००	०	०	०	०	३,००,०००

उर्लाबारी नगरपालिका

१२७	शान्ति सुरक्षा व्यवस्थापन	सामाजिक सुरक्षा तथा संरक्षण	२२५२२	राजस्व बाँडफाँड - स्थानीय - नगद	०	५,००,०००	५,००,०००	०	१०,००,०००
१२८	संघसंस्थाहरूको साझेदारीमा कार्यक्रम	सहकारी	२२५२२	आन्तरिक श्रोत - नगद	२,५०,०००	२,५०,०००	२,५०,०००	२,५०,०००	१०,००,०००
१२९	सूचनाको हक अन्तर्गतका सूचनाहरू संकलन, वर्गिकरण तथा स्वतः प्रकाशन लगायत सूचनाको हक कार्यान्वयनको लागि आवश्यक तालिम तथा ब्यवस्थापन	मानव संशोधन विकास	२२५२२	राजस्व बाँडफाँड - प्रदेश सरकार - नगद	०	५,००,०००	५,००,०००	०	५,००,०००
१३०	सञ्चार	प्रशासकीय सुशासन	२२५२२	राजस्व बाँडफाँड - संघीय सरकार - नगद	१,२५,०००	१,२५,०००	१,२५,०००	१,२५,०००	५,००,०००
१३१	सुत्र सम्बन्धी पुर्नताजगी तालिम	वित्तीय सुशासन	२२५२२	राजस्व बाँडफाँड - संघीय सरकार - नगद	०	२,००,०००	२,००,०००	०	२,००,०००
१३२	स्थानीय पत्रपत्रिका प्रबर्द्धन कार्यक्रम	शिक्षा	२२५२२	आन्तरिक श्रोत - नगद	०	५,००,०००	५,००,०००	०	५,००,०००
१३३	समबिकास तालिम ३ दिने गाउ स्तर	तैगिक समानता तथा सामाजिक	२२५२२	आन्तरिक श्रोत - नगद	०	५०,०००	५०,०००	०	५०,०००

उर्लाबारी नगरपालिका

१३४	समूह समिति अनुशिक्षण ३ दिने गोउस्तर	समावेशीकरण लैंगिक समानता तथा सामाजिक समावेशीकरण	२२५२२	आन्तरिक श्रोत - नगद	०	५२,५००	५२,५००	०	१,०५,०००
१३५	समिति गठन र व्यवस्थापनखर्च अनुदान	लैंगिक समानता तथा सामाजिक समावेशीकरण	२२५२२	आन्तरिक श्रोत - नगद	०	५०,०००	५०,०००	०	५०,०००
१३६	समितिका सचिबहरूलाई लेखा ब्यावस्थापन तालिम ३ दिने	लैंगिक समानता तथा सामाजिक समावेशीकरण	२२५२२	आन्तरिक श्रोत - नगद	०	१,५०,०००	१,५०,०००	०	१,५०,०००
१३७	स्वास्थ्य बिमा कार्यक्रम	स्वास्थ्य	२२५२२	आन्तरिक श्रोत - नगद	११,५०,०००	५,०५,७५७	५,०५,७५७	०	२८,०५,७५७
१३८	स्वास्थ्य बिमा कार्यक्रम	स्वास्थ्य	२२५२२	राजस्व बाँडफाँड - संघीय सरकार - नगद	०	०	०	२,५७,८६५	२,५७,८६५
१३९	स्वास्थ्य बिमा कार्यक्रम	स्वास्थ्य	२२५२२	राजस्व बाँडफाँड - प्रदेश सरकार - नगद	०	०	०	१५,३६,३७८	१५,३६,३७८
१४०	स्विटर तथा झुमर बुनाइ तालिम	उद्योग	२२५२२	आन्तरिक श्रोत - नगद	०	०	०	२,००,०००	२,००,०००
१४१	सहकारी संघ संस्थाहरु सँग अन्तरक्रिया (नौ वटै वार्डहरूमा)	सहकारी	२२५२२	आन्तरिक श्रोत - नगद	२,००,०००	०	०	०	२,००,०००

उर्लाबारी नगरपालिका

१४२	सहकारी संस्थाहरुलाई लेखा सम्बन्धी पाँच दिवसिय तालिम	सहकारी	२२५२२	आन्तरिक श्रोत - नगद	३,००,०००	०	०	०	०	३,००,०००
१४३	सामाजिक सुरक्षा तथा पञ्जिकरण तालिम	सामाजिक सुरक्षा तथा संरक्षण	२२५२२	राजस्व बाँडफाँड - संघीय सरकार - नगद	०	१०,००,०००	०	०	०	१०,००,०००
१४४	सार्वजनिक वित्त व्यवस्थापन तालिम	वित्तीय सुशासन	२२५२२	राजस्व बाँडफाँड - संघीय सरकार - नगद	५,००,०००	०	०	०	०	५,००,०००
१४५	सार्वजनिक सुनुवाइ	शासन प्रणाली	२२५२२	राजस्व बाँडफाँड - संघीय सरकार - नगद	०	३,००,०००	०	०	०	३,००,०००
१४६	सिप बिकास तालिम, टेवा सहित	लैंगिक समानता तथा सामाजिक समावेशीकरण	२२५२२	आन्तरिक श्रोत - नगद	०	१,००,०००	०	०	०	१,००,०००
१४७	सिप सिकेका महिलाहरुलाई आवश्यकता अनुसार थप सिपको ब्यावस्थापन कार्यक्रम ।	लैंगिक समानता तथा सामाजिक समावेशीकरण	२२५२२	आन्तरिक श्रोत - नगद	०	४,००,०००	०	०	०	४,००,०००
१४८	सिप सिकेर ब्याबसाय गर्न इच्छुक समुहहरुलाई आवश्यक सामग्री	सहकारी	२२५२२	आन्तरिक श्रोत - नगद	०	२,००,०००	०	०	०	२,००,०००

उर्लाबारी नगरपालिका

१५६	सभा सञ्चालन खर्च	कार्यालय सञ्चालन तथा प्रशासनिक	२२७२१	राजस्व बाँडफाँड - संघीय सरकार - नगद	०	५,००,०००	०	५,००,०००	१०,००,०००
१५७	अन्य सस्था सहायता	कार्यालय सञ्चालन तथा प्रशासनिक	२५३१५	राजस्व बाँडफाँड - संघीय सरकार - नगद	०	१,००,०००	१,००,०००	१,००,०००	३,००,०००
१५८	अन्य सामाजिक सहायता	कार्यालय सञ्चालन तथा प्रशासनिक	२७२१९	राजस्व बाँडफाँड - संघीय सरकार - नगद	३,००,०००	३,००,०००	३,००,०००	१,००,०००	१०,००,०००
१५९	घरभाडा	कार्यालय सञ्चालन तथा प्रशासनिक	२८१४२	राजस्व बाँडफाँड - स्थानीय - नगद	९९,०००	९९,०००	९९,०००	३३,०००	३,३०,०००
१६०	घरभाडा	कार्यालय सञ्चालन तथा प्रशासनिक	२८१४२	राजस्व बाँडफाँड - संघीय सरकार - नगद	२,०१,०००	२,०१,०००	२,०१,०००	६७,०००	६,७०,०००
१६१	अन्य भाडा	कार्यालय सञ्चालन तथा प्रशासनिक	२८१४९	राजस्व बाँडफाँड - स्थानीय - नगद	९०,०००	९०,०००	९०,०००	३०,०००	३,००,०००
१६२	अन्य फिर्ता	कार्यालय सञ्चालन तथा प्रशासनिक	२८२१९	राजस्व बाँडफाँड - स्थानीय - नगद	१,५०,०००	१,५०,०००	१,५०,०००	५०,०००	५,००,०००
१६३	आकस्मिक कोष	विपद व्यवस्थापन	२८९११	राजस्व बाँडफाँड - संघीय सरकार	२५,००,०००	०	०	०	२५,००,०००

उर्लाबारी नगरपालिका

१७२	उर्लाबारी-१ गुरु गोरक्षनाथको अर्धुरो सामुदायिक भवन निर्माण	विकास भवन, आवास तथा सहरी विकास	३१११३	नेपाल सरकार - नगद अनुदान	०	५,००,०००	०	५,००,०००	५,००,०००
१७३	जि पी फाउण्डेशनसँगको कार्यक्रम	भवन, आवास तथा सहरी विकास	३१११३	आन्तरिक श्रोत - नगद	०	५,००,०००	०	५,००,०००	५,००,०००
१७४	नगरपालिका भवन पछाडी पाकिङ्ग निर्माण तथा अगाडीतर्फ अन्य पूर्वाधार निर्माण (रङ्गारोगन समेत)	भवन, आवास तथा सहरी विकास	३१११३	नेपाल सरकार - नगद अनुदान	०	२५,००,०००	०	२५,००,०००	२५,००,०००
१७५	नेपाल बौद्ध गुम्बा भवन निर्माण, उर्लाबारी-५	भाषा तथा संस्कृति	३१११३	आन्तरिक श्रोत - नगद	०	३,००,०००	०	३,००,०००	३,००,०००
१७६	परोपकार सेवा केन्द्रको भान्साघर निर्माण	भवन, आवास तथा सहरी विकास	३१११३	नेपाल सरकार - नगद अनुदान	०	५,००,०००	०	५,००,०००	५,००,०००
१७७	परोपकार सेवा गृहको चमेना गृह निर्माण, वडा नं. ७	भवन, आवास तथा सहरी विकास	३१११३	नेपाल सरकार - नगद अनुदान	०	१०,००,०००	०	१०,००,०००	१०,००,०००
१७८	ब्रह्मकुमारी राजयोग भवन निर्माण	भवन, आवास तथा सहरी विकास	३१११३	नेपाल सरकार - नगद अनुदान	०	५,००,०००	०	५,००,०००	५,००,०००

उर्लाबारी नगरपालिका

१७९	रेडक्रस भवन निर्माण तथा सर्पदंश कार्यक्रम	भवन, आवास तथा सहरी विकास	३१११३	नेपाल सरकार - नगद अनुदान	०	१७,००,०००	०	०	१७,००,०००
१८०	लक्ष्मी नारायण मन्दिरको सभाहलको छत ढलान, उर्लाबारी-४	भवन, आवास तथा सहरी विकास	३१११३	नेपाल सरकार - नगद अनुदान	०	७,००,०००	०	०	७,००,०००
१८१	सालबारी खेल मैदान निर्माण साझेदारी कार्यक्रम	युवा तथा खेलकुद	३१११४	नेपाल सरकार - नगद अनुदान	०	१०,००,०००	०	०	१०,००,०००
१८२	उर्लाबारी बहुमुखी क्याम्पसको बस खरिद	बिज्ञान तथा प्रबिधि	३११२१	नेपाल सरकार - नगद अनुदान	०	०	०	३०,००,०००	३०,००,०००
१८३	सवारी साधन	यातयात पूर्वाधार	३११२१	नेपाल सरकार - नगद अनुदान	०	०	१७,००,०००	०	१७,००,०००
१८४	CCTV क्यामेरा जडान	बिज्ञान तथा प्रबिधि	३११२२	आन्तरिक श्रोत - नगद	८,७०,०००	०	०	०	८,७०,०००
१८५	CCTV क्यामेरा जडान	बिज्ञान तथा प्रबिधि	३११२२	राजस्व बाँडफाँड - स्थानीय - नगद	०	०	०	१,३०,०००	१,३०,०००
१८६	IP टेलिफोन खरिद तथा विस्तार	बिज्ञान तथा प्रबिधि	३११२२	नेपाल सरकार - नगद अनुदान	२,६८,०२३	०	०	०	२,६८,०२३
१८७	IP टेलिफोन खरिद तथा विस्तार	बिज्ञान तथा प्रबिधि	३११२२	राजस्व बाँडफाँड - संघीय सरकार - नगद	०	०	०	३१,९७७	३१,९७७

उर्लाबारी नगरपालिका

१८८	उर्लाबारी गार्मेन्टलाइ मेशिन औजार सहयोग	उद्योग	३११२२	आन्तरिक श्रोत - नगद	०	०	०	०	०	४,००,०००	४,००,०००
१८९	नगरपालिकाको लागि डिजिटल नागरिक वडाप्रत्र तथा डिजिटल बोर्ड	बिज्ञान तथा प्रबिधि	३११२२	राजस्व बाँडफाँड - स्थानीय - नगद	०	०	०	०	०	१५,००,०००	१५,००,०००
१९०	मेसिनरी औजार	बिज्ञान तथा प्रबिधि	३११२२	नेपाल सरकार - नगद अनुदान	०	०	०	०	१२,५०,०००	१२,५०,०००	२५,००,०००
१९१	सम्पूर्ण वडा कार्यालयहरूमा नागरिक वडाप्रत्र	बिज्ञान तथा प्रबिधि	३११२२	राजस्व बाँडफाँड - स्थानीय - नगद	०	०	०	०	०	५,००,०००	५,००,०००
१९२	सीप सिकेकाहरूलाई व्यवसाय गर्न मेशिन तथा औजार खरिद	उद्योग	३११२२	आन्तरिक श्रोत - नगद	०	०	०	०	०	४,००,०००	४,००,०००
१९३	फर्निचर तथा फिक्चर्स	भवन, आवास तथा सहरी विकास	३११२३	राजस्व बाँडफाँड - संघीय सरकार - नगद	०	०	०	०	०	१५,००,०००	१५,००,०००
१९४	फर्निचर तथा फिक्चर्स	भवन, आवास तथा सहरी विकास	३११२३	राजस्व बाँडफाँड - स्थानीय - नगद	०	०	०	०	०	२५,००,०००	२५,००,०००
१९५	GIS mapping based डिजिटल प्रोफाइल निर्माण (फस्ट फेज)	बिज्ञान तथा प्रबिधि	३११३४	राजस्व बाँडफाँड - स्थानीय - नगद	०	०	०	०	०	२५,००,०००	२५,००,०००

उर्लाबारी नगरपालिका

१९६	ईन्टरनेट जडान तथा क्षमता अभिवृद्धि तथा म्यानेजमेन्ट स्विच खरिद	बिज्ञान तथा प्रबिधि	३११३४	आन्तरिक श्रोत - नगद	०	०	५,००,०००	०	५,००,०००
१९७	सफ्टवेयर खरिद तथा व्यवस्थापन	बिज्ञान तथा प्रबिधि	३११३४	आन्तरिक श्रोत - नगद	०	०	५,००,०००	०	५,००,०००
१९८	अन्य परामर्श सेवा	भवन, आवास तथा सहरी विकास	३११३५	राजस्व बाँडफाँड - स्थानीय - नगद	०	११,००,०००	११,००,०००	११,००,०००	३३,००,०००
१९९	कोल्ड स्टोरेज निर्माण (पुजिगत तथा परामर्श)	भवन, आवास तथा सहरी विकास	३११३५	राजस्व बाँडफाँड - संघीय सरकार - नगद	०	७,००,०००	७,००,०००	०	७,००,०००
२००	बेतिनी सिमसारको गुर्योजना	भवन, आवास तथा सहरी विकास	३११३५	नेपाल सरकार - नगद अनुदान	०	१०,००,०००	१०,००,०००	०	१०,००,०००
२०१	उत्तर प्रगती मार्ग हुँदै पुरानो न्यू भिजन मार्ग कल्भर्ड सहित कालोपत्रे, उर्लाबारी-७	यातयात पूर्वाधार	३११५१	नेपाल सरकार - नगद अनुदान	०	१०,००,०००	१०,००,०००	०	१०,००,०००
२०२	केर्खाली चौक देखि वडा कार्यालय जाने बाटो कालोपत्रे, उर्लाबारी-२	यातयात पूर्वाधार	३११५१	नेपाल सरकार - नगद अनुदान	०	३०,००,०००	३०,००,०००	०	३०,००,०००
२०३	जनमार्ग क र ख आवश्यक स्ल्याब र	यातयात पूर्वाधार	३११५१	नेपाल सरकार - नगद अनुदान	०	४,७०,८८८	४,७०,८८८	०	४,७०,८८८

उर्लाबारी नगरपालिका

२०४	सडक बत्ति, उर्लाबारी-६ जनसहभागिता	यातयात पूर्वाधार	३११५१	जन सहभागिता - नगद	२०,००,०००	२०,००,०००	२०,००,०००	२०,००,०००	२०,००,०००	२०,००,०००	२०,००,०००	२०,००,०००	२०,००,०००
२०५	जोरबाटो रानाटोल कालोपत्रे क्रमागत योजना, उर्लाबारी-९	यातयात पूर्वाधार	३११५१	नेपाल सरकार - नगद अनुदान	०	३०,००,०००	०	०	३०,००,०००	०	०	३०,००,०००	३०,००,०००
२०६	थापा चौक देखि चन्दने हुदै सिक्टी जाने बाटो कालोपत्रे, उर्लाबारी-३	यातयात पूर्वाधार	३११५१	नेपाल सरकार - नगद अनुदान	०	३०,००,०००	०	०	३०,००,०००	०	०	३०,००,०००	३०,००,०००
२०७	नगरपालिका भवनमा ट्रष्ट निर्माण	भवन, आवास तथा सहरी विकास	३११५१	नेपाल सरकार - नगद अनुदान	०	०	२५,००,०००	०	२५,००,०००	०	०	२५,००,०००	२५,००,०००
२०८	न्यू सिर्जना मार्ग ड्रेन निर्माण, उर्लाबारी-८	यातयात पूर्वाधार	३११५१	नेपाल सरकार - नगद अनुदान	०	१०,००,०००	०	०	१०,००,०००	०	०	१०,००,०००	१०,००,०००
२०९	पाथिभरा मार्ग सडक कालोपत्रे, उर्लाबारी-६	यातयात पूर्वाधार	३११५१	नेपाल सरकार - नगद अनुदान	०	१७,५०,०००	०	०	१७,५०,०००	०	०	१७,५०,०००	१७,५०,०००
२१०	बलभद्र मार्ग पेभिङ्ग ब्लक निर्माण, उर्लाबारी- ५	यातयात पूर्वाधार	३११५१	नेपाल सरकार - नगद अनुदान	०	१०,००,०००	०	०	१०,००,०००	०	०	१०,००,०००	१०,००,०००
२११	बशिष्ट मार्ग सडक कालोपत्रे, उर्लाबारी-५	यातयात पूर्वाधार	३११५१	नेपाल सरकार - नगद अनुदान	०	१०,००,०००	०	०	१०,००,०००	०	०	१०,००,०००	१०,००,०००
२१२	बाघखोर हुदै ८ नं. सिमाना कालोपत्रे,	यातयात पूर्वाधार	३११५१	नेपाल सरकार - नगद अनुदान	०	१५,००,०००	०	०	१५,००,०००	०	०	१५,००,०००	१५,००,०००

उर्लाबारी नगरपालिका

ब्लक निर्माण, उर्लाबारी- ५	उज्यालो उर्लाबारी (सडकबत्ति तथा महशुल समेत)	होली चाइल्ड मार्गमा सडकबत्ति, उर्लाबारी-६	नदी नियन्त्रण तथा रोकथाम कार्यक्रम	विपन्न वर्गलाई खानेपानी कार्यक्रम	विपन्न वर्गलाई खानेपानी कार्यक्रम	विपन्न वर्गलाई खानेपानी कार्यक्रम	विपन्न वर्गलाई खानेपानी कार्यक्रम	आपत्कालिन कार्य संचालन केन्द्र स्थापना तथा संचालन र	नगद अनुदान	१८,७५,०००	१८,७५,०००	१८,७५,०००	१८,७५,०००	१८,७५,०००	१८,७५,०००	१८,७५,०००	१८,७५,०००	१८,७५,०००
२२२	उर्जा	उर्जा	भवन, आवास तथा सहरी विकास	खानेपानी तथा सरसफाई	खानेपानी तथा सरसफाई	खानेपानी तथा सरसफाई	खानेपानी तथा सरसफाई	विपद व्यवस्थापन	नेपाल सरकार - नगद अनुदान	०	०	०	०	०	०	०	०	०
२२३									नेपाल सरकार - नगद अनुदान	०	०	०	०	०	०	०	०	०
२२४									नेपाल सरकार - नगद अनुदान	१४,५५,०००	१४,५५,०००	१४,५५,०००	१४,५५,०००	१४,५५,०००	१४,५५,०००	१४,५५,०००	१४,५५,०००	१४,५५,०००
२२५									राजस्व बाँडफाँड - स्थानीय - नगद	०	०	०	०	०	०	०	०	०
२२६									आन्तरिक श्रोत - नगद	०	०	०	०	०	०	०	०	०
२२७									राजस्व बाँडफाँड - संघीय सरकार - नगद	०	०	०	०	०	०	०	०	०
२२८									प्रदेश नंबर १ - नगद अनुदान	०	०	०	०	०	०	०	०	०
२२९									राजस्व बाँडफाँड - प्रदेश सरकार - नगद	५,००,०००	५,००,०००	५,००,०००	५,००,०००	५,००,०००	५,००,०००	५,००,०००	५,००,०००	५,००,०००

उर्लाबारी नगरपालिका

२३०	ब्यवस्थापन बेतिनी सिमसार व्यवस्थापन तथा पर्यटन पर्वर्द्धन कार्यक्रम	पर्यटन	३११५७	नेपाल सरकार - नगद अनुदान	०	०	०	०	७४,६२,९३४	७४,६२,९३४	
२३१	बेतिनी सिमसार व्यवस्थापन तथा पर्यटन पर्वर्द्धन कार्यक्रम	पर्यटन	३११५७	आन्तरिक श्रोत - नगद	०	०	०	०	३,३९,७९६	३,३९,७९६	
२३२	बेतिनी सिमसार व्यवस्थापन तथा पर्यटन पर्वर्द्धन कार्यक्रम	पर्यटन	३११५७	राजस्व बाँडफाँड - स्थानीय - नगद	०	०	०	०	२१,९७,२७०	२१,९७,२७०	
२३३	प्रगति मार्गदेखी दक्षिण ढल निर्माण, उर्लाबारी-६	भवन, आवास तथा सहरी विकास	३११५८	नेपाल सरकार - नगद अनुदान	०	१२,५०,०००	०	०	०	०	१२,५०,०००
२३४	सार्वजनिक शौचालय निर्माण, घुम्ति समेत	भवन, आवास तथा सहरी विकास	३११५८	नेपाल सरकार - नगद अनुदान	०	२५,००,०००	२५,००,०००	०	०	०	५०,००,०००
२३५	कबर्डहल निर्माण	भवन, आवास तथा सहरी विकास	३११५९	नेपाल सरकार - नगद अनुदान	०	१०,००,०००	१०,००,०००	०	०	०	१०,००,०००
२३६	बक्राहाघाट निर्माण	भवन, आवास तथा सहरी विकास	३११५९	नेपाल सरकार - नगद अनुदान	०	१,००,००,०००	१,००,००,०००	०	०	०	१,००,००,०००
२३७	राजघाट स्वास्थ्य	भवन, आवास	३११५९	आन्तरिक श्रोत -	०	१५,८६,२३०	०	०	०	०	१५,८६,२३०

उर्लाबारी नगरपालिका

चौकीमा टहरा निर्माण, उर्लाबारी-८	तथा सहरी विकास	नगद								
विभिन्न धार्मिक संघ संस्थाहरुको पूर्वाधार निर्माण	भवन, आवास तथा सहरी विकास	आन्तरिक श्रोत - नगद	३११५९	१०,००,०००	०	१०,००,०००	०	०	१०,००,०००	
विभिन्न धार्मिक संघ संस्थाहरुको पूर्वाधार निर्माण	भवन, आवास तथा सहरी विकास	राजस्व बाँडफाँड - स्थानीय - नगद	३११५९	०	०	०	०	१२,००,०००	१२,००,०००	
८०१३४०११०२ विपद व्यवस्थापन कोष										
२४० विपद व्यवस्थापन कोष	विपद व्यवस्थापन	राजस्व बाँडफाँड -स्थानीय-नगद	३११५९	२५,००,०००	२५,००,०००	२५,००,०००	२५,००,०००	२५,००,०००	२५,००,०००	१,००,००,०००
८०१३४०११०३ मर्मत सम्भार कोष										
२४१ मर्मत सम्भार कोष	पुननिर्माण	राजस्व बाँडफाँड - संघीय सरकार - नगद	३११५९	३१,२५,०००	३१,२५,०००	३१,२५,०००	३१,२५,०००	३१,२५,०००	३१,२५,०००	१,२५,००,०००
८०१३४०११०६ पुंजिगत खर्च खाता										
२४२ सम्पुरक	यातयात पूर्वाधार	नेपाल सरकार - नगद अनुदान	३११५९	३७,५०,०००	३७,५०,०००	३७,५०,०००	३७,५०,०००	३७,५०,०००	३७,५०,०००	१,५०,००,०००
८०१३४०११०७ सडक बोर्डबाट संचालित योजना										
२४३ नगरपालिका मार्ग हुदै नारायण चौक देखि गौशाला चौक्सम्म ग्रामेल, उर्लाबारी-४	यातयात पूर्वाधार	सडक बोर्ड - नगद	३११५९	५,००,०००	०	५,००,०००	०	०	५,००,०००	५,००,०००
२४४ नन्दलाल दाहाल मार्ग र सञ्चार	यातयात	सडक बोर्ड -	३११५९	५,००,०००	०	५,००,०००	०	०	५,००,०००	५,००,०००

उर्लाबारी नगरपालिका

८०१३४०१०८ आयुर्वेद शाखा										
२५२	अत्यावश्यक आयुर्वेद औषधी खरिद	स्वास्थ्य	२२५२२	राजस्व बाँडफाँड - संघीय सरकार - नगद	५,००,०००	०	५,००,०००	०	५,००,०००	१०,००,०००
२५३	महिला स्वास्थ्य स्वयंसेविकालाइ आयुर्वेद औषधीहरुको बारेमा अभिमुखिकरण तालिम	स्वास्थ्य	२२५२२	राजस्व बाँडफाँड - संघीय सरकार - नगद	१,००,०००	०	१,००,०००	०	१,००,०००	१,००,०००
२५४	स्थानीय जडिबुटी सम्बन्धी परिचयात्मक कार्यक्रम	स्वास्थ्य	२२५२२	राजस्व बाँडफाँड - संघीय सरकार - नगद	२,००,०००	०	२,००,०००	०	२,००,०००	२,००,०००
२५५	स्वास्थ्य कर्मीहरुलाई स्वास्थ्यवृत सम्बन्धी अभिमुखिकरण तालिम	स्वास्थ्य	२२५२२	राजस्व बाँडफाँड - संघीय सरकार - नगद	२,००,०००	०	२,००,०००	०	२,००,०००	२,००,०००
८०१३४०१२०१ उर्लाबारी नगरपालिकावाडा नं.१										
२५६	इन्धन (पदाधिकारी)	कार्यालय सञ्चालन तथा प्रशासनिक	२२२११	राजस्व बाँडफाँड - संघीय सरकार - नगद	७,५००	७,५००	७,५००	७,५००	७,५००	३०,०००
२५७	इन्धन (कार्यालय प्रयोजन)	कार्यालय सञ्चालन तथा प्रशासनिक	२२२१२	राजस्व बाँडफाँड - संघीय सरकार - नगद	७,५००	७,५००	७,५००	७,५००	७,५००	३०,०००
२५८	सवारी साधन मर्मत खर्च	कार्यालय सञ्चालन तथा	२२२१३	राजस्व बाँडफाँड - संघीय सरकार	५,०००	५,०००	५,०००	५,०००	५,०००	२०,०००

उर्लाबारी नगरपालिका

२५९	मेशिनरी तथा औजार मर्मत सम्भार तथा सञ्चालन खर्च	प्रशासनिक कार्यालय सञ्चालन तथा प्रशासनिक	२२२२१	- नगद राजस्व बाँडफाँड - संघीय सरकार - नगद	७,५००	७,५००	७,५००	७,५००	३०,०००
२६०	मसलन्द तथा कार्यालय सामग्री	कार्यालय सञ्चालन तथा प्रशासनिक	२२३११	राजस्व बाँडफाँड - संघीय सरकार - नगद	३०,०००	३०,०००	३०,०००	३०,०००	१,२०,०००
२६१	पत्रपत्रिका, छपाई तथा सूचना प्रकाशन खर्च	कार्यालय सञ्चालन तथा प्रशासनिक	२२३१५	राजस्व बाँडफाँड - संघीय सरकार - नगद	१०,०००	१०,०००	१०,०००	१०,०००	४०,०००
२६२	अन्य कार्यालय संचालन खर्च	कार्यालय सञ्चालन तथा प्रशासनिक	२२३१९	राजस्व बाँडफाँड - संघीय सरकार - नगद	२,५००	२,५००	२,५००	२,५००	१०,०००
२६३	उर्लाबारी बहुमुखी क्याम्पसमा पुस्तकालय व्यवस्थापन	युवा तथा खेलकुद	२२५२२	आन्तरिक श्रोत - नगद	०	२,०५,०००	०	०	२,०५,०००
२६४	गडुयौले मल उत्पादन कार्यक्रम (साझेदारी)	वाणिज्य	२२५२२	आन्तरिक श्रोत - नगद	०	०	१,००,०००	०	१,००,०००
२६५	ढाका बुनाई तालिम	वाणिज्य	२२५२२	आन्तरिक श्रोत - नगद	०	०	१,००,०००	०	१,००,०००
२६६	दलित उत्थान कार्यक्रम	लैंगिक समानता तथा सामाजिक समावेशीकरण	२२५२२	आन्तरिक श्रोत - नगद	०	७५,०००	०	०	७५,०००

उर्लाबारी नगरपालिका

२६७	नुहाउने साबुन बनाउने तालिम	वाणिज्य	२२५२२	आन्तरिक श्रोत - नगद	०	०	०	१,५०,०००	०	१,५०,०००
२६८	पशु बीमा अनुदान कार्यक्रम	पशुपन्धी विकास	२२५२२	आन्तरिक श्रोत - नगद	०	७२,३३०	०	०	०	७२,३३०
२६९	ब्यूटी पार्लर तालिम	वाणिज्य	२२५२२	आन्तरिक श्रोत - नगद	०	०	०	१,५०,०००	०	१,५०,०००
२७०	महिलाहरुलाई अनुशिक्षण तालिम तथा टेवा पूर्ण कार्यक्रम	लैंगिक समानता तथा सामाजिक समावेशीकरण	२२५२२	आन्तरिक श्रोत - नगद	०	१,००,०००	०	०	०	१,००,०००
२७१	युवा तथा खेलकूद व्यवस्थापन	युवा तथा खेलकूद	२२५२२	आन्तरिक श्रोत - नगद	०	१,५०,०००	०	०	०	१,५०,०००
२७२	युवा पुनर्स्थापना तथा परामर्श सेवा	युवा तथा खेलकूद	२२५२२	आन्तरिक श्रोत - नगद	०	१,००,०००	०	०	०	१,००,०००
२७३	विपन्न वर्गका गर्भवती तथा सुत्केरी महिला पोषण कार्यक्रम	लैंगिक समानता तथा सामाजिक समावेशीकरण	२२५२२	आन्तरिक श्रोत - नगद	०	१,००,०००	०	०	०	१,००,०००
२७४	सामुदायिक बाल विकास केन्द्र शैक्षिक सामागी खरिद (लक्ष्मीझार)	शिक्षा	२२५२२	आन्तरिक श्रोत - नगद	२८,४९३	०	०	०	०	२८,४९३
२७५	विविध कार्यक्रम खर्च	कार्यालय सञ्चालन तथा प्रशासनिक	२२५२९	राजस्व बाँडफाँड - संघीय सरकार - नगद	२५,०००	२५,०००	२५,०००	२५,०००	२५,०००	१,००,०००
२७६	अन्य सस्था सहायता	कार्यालय	२५३१५	राजस्व बाँडफाँड	५,०००	५,०००	५,०००	५,०००	५,०००	२०,०००

उर्लाबारी नगरपालिका

२८६	आइतबारे उन्नती मार्ग बाटो साइडवाल सहित गाभेल	यातयात पूर्वधार	३११५१	नेपाल सरकार - नगद अनुदान	०	०	४,००,०००	०	४,००,०००
२८७	आचार्य साइलीको घर हुदै मौरी पालन होली पारीसम्म बाटो गाभेल	यातयात पूर्वधार	३११५१	नेपाल सरकार - नगद अनुदान	०	०	३,००,०००	०	३,००,०००
२८८	आधारभूत स्वास्थ्य केन्द्र जाने बाटोमा साइडवाल सहित बाटो गाभेल	यातयात पूर्वधार	३११५१	नेपाल सरकार - नगद अनुदान	०	०	४,००,०००	०	४,००,०००
२८९	कोपिला चौक पूर्व जाने बाटोमा अधुरो साइडवाल निर्माण	यातयात पूर्वधार	३११५१	नेपाल सरकार - नगद अनुदान	०	०	४,००,०००	०	४,००,०००
२९०	तारा तामाङको घर पश्चिम कल्भर्टसम्म साथै पवन धिमालको घरसम्म बाटो गाभेल	यातयात पूर्वधार	३११५१	नेपाल सरकार - नगद अनुदान	०	०	३,००,०००	०	३,००,०००
२९१	देवीस्थान देखी उत्तर सोल्टी खोला जाने बाटोमा ह्युमपाइप सहित बाटो गाभेल	यातयात पूर्वधार	३११५१	नेपाल सरकार - नगद अनुदान	०	०	३,५०,०००	०	३,५०,०००
२९२	नमुना टोल देखि पिपलबोट जाने बाटो साइड वाल निर्माण	यातयात पूर्वधार	३११५१	नेपाल सरकार - नगद अनुदान	०	५,००,०००	०	५,००,०००	५,००,०००

उर्लाबारी नगरपालिका

२९३	नमुना टोल हुँदै मावा खोला जाने बाटो साइडवाल निर्माण	यातयात पूर्वधार	३११५१	नेपाल सरकार - नगद अनुदान	०	०	५,००,०००	०	०	५,००,०००
२९४	बालज्योती सुकुम्बासी देखि मिक्लाजुङ गा.पा. सिमानासम्म हयुमपाइप सहित बाटो ग्राभेल	यातयात पूर्वधार	३११५१	नेपाल सरकार - नगद अनुदान	०	०	३,००,०००	०	०	३,००,०००
२९५	बिहिबारे होली कल्भर्टमा पंखा निर्माण	यातयात पूर्वधार	३११५१	नेपाल सरकार - नगद अनुदान	०	०	३,००,०००	०	०	३,००,०००
२९६	रंगेली रोड साइडवाल सहित ग्राभेल	यातयात पूर्वधार	३११५१	नेपाल सरकार - नगद अनुदान	०	०	९,७१,८३६	०	०	९,७१,८३६
२९७	लुङ्गेलको घर पश्चिम मुखियाको घर हुँदै समाधीस्थलसम्म जाने बाटोमा हयुमपाइप सहित ग्राभेल	यातयात पूर्वधार	३११५१	नेपाल सरकार - नगद अनुदान	०	०	३,००,०००	०	०	३,००,०००
२९८	हरैचे चौक देखि बिहिबारे कालोपत्रेसम्म साइडवाल सहित ग्राभेल	यातयात पूर्वधार	३११५१	राजस्व बाँडफाँड - संघीय सरकार - नगद	०	२९,५०,०००	०	०	०	२९,५०,०००
२९९	बक्राहा खोला तटबन्धन (चिसापानी ग)	भवन, आवास तथा सहरी विकास	३११५४	राजस्व बाँडफाँड - संघीय सरकार - नगद	०	०	२,००,०००	०	०	२,००,०००
३००	बक्राहा खोला पूर्व स्पर	भवन, आवास	३११५४	राजस्व बाँडफाँड	०	०	०	३,२०,६३०	०	३,२०,६३०

उर्लाबारी नगरपालिका

३०८	मसलन्द तथा कार्यालय सामागी	कार्यालय सञ्चालन तथा प्रशासनिक	२२३११	राजस्व बाँडफाँड - संघीय सरकार - नगद	३०,०००	३०,०००	३०,०००	३०,०००	३०,०००	१,२०,०००
३०९	पत्रपत्रिका, छपाई तथा सूचना प्रकाशन खर्च	कार्यालय सञ्चालन तथा प्रशासनिक	२२३१५	राजस्व बाँडफाँड - संघीय सरकार - नगद	१०,०००	१०,०००	१०,०००	१०,०००	१०,०००	४०,०००
३१०	अन्य कार्यालय संचालन खर्च	कार्यालय सञ्चालन तथा प्रशासनिक	२२३१९	राजस्व बाँडफाँड - संघीय सरकार - नगद	२,५००	२,५००	२,५००	२,५००	२,५००	१०,०००
३११	खेलकुद मैदानमा घाँस काट्ने मेसिन तथा खेलकुदका सामग्री वितरण कार्यक्रम	युवा तथा खेलकुद	२२५२२	आन्तरिक श्रोत - नगद	०	१,००,०००	०	०	०	१,००,०००
३१२	जेष्ठ नागरीक कक्षमा फर्निचरका सामग्री व्यवस्थापन तथा सम्मान कार्यक्रम	सामाजिक सुरक्षा तथा संरक्षण	२२५२२	आन्तरिक श्रोत - नगद	०	५०,०००	०	०	०	५०,०००
३१३	दलित तथा जेहन्दार विधाथीहरुलाई पठनपाठनका लागि स्टेसनरी सामागी वितरण	लैंगिक समानता तथा सामाजिक समावेशीकरण	२२५२२	आन्तरिक श्रोत - नगद	०	५०,०००	०	०	०	५०,०००
३१४	पर्यटन प्रवर्धनका लागि सृजना सामुदायीक वनमा	पर्यटन	२२५२२	आन्तरिक श्रोत - नगद	०	२,००,०००	०	०	०	२,००,०००

उर्लाबारी नगरपालिका

	मन्दिरमा शौचालय निर्माण तथा मन्दिर मर्मत संभार	तथा सहरी विकास		नगद अनुदान									
३२८	तिनघरे माहाराजथानको पुजा घर निर्माण तथा जागरणथान घेराबारा साथै मर्मत संभार	भवन, आवास तथा सहरी विकास	३१११३	नेपाल सरकार - नगद अनुदान	०	५,००,०००	०	५,००,०००	०	०	०	५,००,०००	
३२९	पुरानो मंगलबारे भिना रम्तेलको घर देखि शिवालय मन्दिर जाने बाटोमा भर्थाडुंग निर्माण तथा मर्मत संभार	भाषा तथा संस्कृति	३१११३	आन्तरिक श्रोत - नगद	०	५०,०००	०	५०,०००	०	०	०	५०,०००	
३३०	पुरानो राधाकृष्णा मन्दिर घेरा बारा	भवन, आवास तथा सहरी विकास	३१११३	नेपाल सरकार - नगद अनुदान	०	३,००,०००	०	३,००,०००	०	०	०	३,००,०००	
३३१	वडा कार्यालय भवनका माथि मिटिङ्गहलका लागि ट्रष्ट निर्माण, फर्निचर तथा खानेपानि व्यवस्थापन	भवन, आवास तथा सहरी विकास	३१११३	नेपाल सरकार - नगद अनुदान	०	७,०६,५८५	०	७,०६,५८५	०	०	०	७,०६,५८५	
३३२	श्री नागेश्वर शिवालय मन्दिरको छत ढलान स्लायव ढलान तथा रंग रोगन	भवन, आवास तथा सहरी विकास	३१११३	नेपाल सरकार - नगद अनुदान	०	३,००,०००	०	३,००,०००	०	०	०	३,००,०००	
३३३	शान्ती आ वि भुसीमा	शिक्षा	३१११३	आन्तरिक श्रोत -	०	१,००,०००	०	१,००,०००	०	०	०	१,००,०००	

उर्लाबारी नगरपालिका

क्र.सं.	कम्पाउड घेरा बारा	सुनझोडा महाराजधानको जागरणथान निर्माण साथै शौचालय निर्माण तथा मर्मत सम्भार	र नं वडा भरीका कृषकहरूका लागि मोटर बोरिङ्ग वितरण	सुनपकुवा मा वि मंगलबारेमा अफिसका लागि फर्निचर व्यवस्थापन	सरस्वती आ वि सिरुङ्गारमा अफिसमा फर्निचर व्यवस्थापन	गुरुङ्ग टोलमा पानि निकासका लागि बाटोमा एक तर्फी ड्रेन निर्माण तथा मर्मत सम्भार	देवीझोडामा पुल मर्मत सम्भार	धरधरे पैनीमा कल्भर्ट मर्मत सम्भार	पर्यटन प्रवर्धनका लागि	नगद							
३३४	भवन, आवास तथा सहरी विकास	३१११३	नेपाल सरकार - नगद अनुदान	५,००,०००	०	०	०	५,००,०००	०	०	०	०	०	५,००,०००			
३३५	कृषि	३११२२	आन्तरिक श्रोत - नगद	२,००,०००	०	०	०	२,००,०००	०	०	०	०	०	२,००,०००			
३३६	शिक्षा	३११२३	आन्तरिक श्रोत - नगद	१,००,०००	०	०	०	१,००,०००	०	०	०	०	०	१,००,०००			
३३७	शिक्षा	३११२३	आन्तरिक श्रोत - नगद	१,००,०००	०	०	०	१,००,०००	०	०	०	०	०	१,००,०००			
३३८	यातयात पूर्वाधार	३११५१	नेपाल सरकार - नगद अनुदान	३,००,०००	०	०	०	३,००,०००	०	०	०	०	०	३,००,०००			
३३९	यातयात पूर्वाधार	३११५१	नेपाल सरकार - नगद अनुदान	३,००,०००	०	०	०	३,००,०००	०	०	०	०	०	३,००,०००			
३४०	यातयात पूर्वाधार	३११५१	नेपाल सरकार - नगद अनुदान	३,००,०००	०	०	०	३,००,०००	०	०	०	०	०	३,००,०००			
३४१	पर्यटन	३११५१	आन्तरिक श्रोत - नगद	१,००,०००	०	०	०	१,००,०००	०	०	०	०	०	१,००,०००			

उर्लाबारी नगरपालिका

३५६	इन्धन (कार्यालय प्रयोजन)	प्रशासनिक कार्यालय सञ्चालन तथा प्रशासनिक	२२२१२	- नगद राजस्व बाँडफाँड - संघीय सरकार - नगद	७,५००	७,५००	७,५००	७,५००	३०,०००
३५७	सवारी साधन मर्मत खर्च	कार्यालय सञ्चालन तथा प्रशासनिक	२२२१३	राजस्व बाँडफाँड - संघीय सरकार - नगद	५,०००	५,०००	५,०००	५,०००	२०,०००
३५८	मेशिनरी तथा औजार मर्मत सम्भार तथा सञ्चालन खर्च	कार्यालय सञ्चालन तथा प्रशासनिक	२२२२१	राजस्व बाँडफाँड - संघीय सरकार - नगद	७,५००	७,५००	७,५००	७,५००	३०,०००
३५९	मसलन्द तथा कार्यालय सामग्री	कार्यालय सञ्चालन तथा प्रशासनिक	२२३११	राजस्व बाँडफाँड - संघीय सरकार - नगद	३०,०००	३०,०००	३०,०००	३०,०००	१,२०,०००
३६०	पत्रपत्रिका, छपाई तथा सूचना प्रकाशन खर्च	कार्यालय सञ्चालन तथा प्रशासनिक	२२३१५	राजस्व बाँडफाँड - संघीय सरकार - नगद	१०,०००	१०,०००	१०,०००	१०,०००	४०,०००
३६१	अन्य कार्यालय संचालन खर्च	कार्यालय सञ्चालन तथा प्रशासनिक	२२३१९	राजस्व बाँडफाँड - संघीय सरकार - नगद	२,५००	२,५००	२,५००	२,५००	१०,०००
३६२	ईसाइ धर्म पर्व मनाउन	भाषा तथा संस्कृति	२२५२२	आन्तरिक श्रोत - नगद	०	२०,०००	०	०	२०,०००
३६३	उद्घोषण तालिम	युवा तथा खेलकुद	२२५२२	आन्तरिक श्रोत - नगद	०	६०,०००	०	०	६०,०००

उर्लाबारी नगरपालिका

३६४	कृषि टनेल		कृषि	२२५२२	आन्तरिक स्रोत - नगद	०	५०,०००	०	५०,०००
३६५	खेलकुद सामागी वितरण		युवा तथा खेलकुद	२२५२२	आन्तरिक स्रोत - नगद	०	१,१०,०००	०	१,१०,०००
३६६	गुरुगोरक्षनाथमा बालकक्षा संचालनको लागि पोसाक, पोषण आहार र खेलकुद सामागी		शिक्षा	२२५२२	आन्तरिक स्रोत - नगद	०	८९,५५८	०	८९,५५८
३६७	गुरुगोरक्ष नाथ मन्दिरमा सलामी तथा पुजा खर्च		भाषा तथा संस्कृति	२२५२२	आन्तरिक स्रोत - नगद	०	१,००,०००	०	१,००,०००
३६८	चौधरी संस्कृति जगोर्नाका लागि आवश्यक सामान		भाषा तथा संस्कृति	२२५२२	आन्तरिक स्रोत - नगद	०	२५,०००	०	२५,०००
३६९	छैठ पर्व मनाउन		भाषा तथा संस्कृति	२२५२२	आन्तरिक स्रोत - नगद	०	५०,०००	०	५०,०००
३७०	जेष्ठ नागरिक सम्मान		सामाजिक सुरक्षा तथा संरक्षण	२२५२२	आन्तरिक स्रोत - नगद	०	३०,०००	०	३०,०००
३७१	नाइट भिजन सि सि क्यामेरा जडान		सामाजिक सुरक्षा तथा संरक्षण	२२५२२	आन्तरिक स्रोत - नगद	०	१,३०,०००	०	१,३०,०००
३७२	मगर संस्कृति जगोर्नाका लागि आवश्यक सामान		भाषा तथा संस्कृति	२२५२२	आन्तरिक स्रोत - नगद	०	२५,०००	०	२५,०००
३७३	महिला सिपमुलक तालिम		लैंगिक समानता तथा सामाजिक समावेशीकरण	२२५२२	आन्तरिक स्रोत - नगद	०	१,००,०००	०	१,००,०००

उर्लाबारी नगरपालिका

३७४	माइथान एले तेडवे पर्व मनाउन	भाषा तथा संस्कृति	२२५२२	आन्तरिक श्रोत - नगद	०	०	२०,०००	०	२०,०००
३७५	मौरी पालक कृषकलाई घार वितरण	कृषि	२२५२२	आन्तरिक श्रोत - नगद	०	०	२,००,०००	०	२,००,०००
३७६	लाखे पर्व मनाउन	भाषा तथा संस्कृति	२२५२२	आन्तरिक श्रोत - नगद	०	०	२०,०००	०	२०,०००
३७७	लागु औषध सम्बन्धि सचेतना कार्यक्रम	युवा तथा खेलकुद	२२५२२	आन्तरिक श्रोत - नगद	०	०	३०,०००	०	३०,०००
३७८	लोसार पर्व मनाउन	भाषा तथा संस्कृति	२२५२२	आन्तरिक श्रोत - नगद	०	०	२०,०००	०	२०,०००
३७९	विपन्न एकल महिला तथा विपन्न दलित महिलाहरूलाई स्वनिर्भर हुन बाखाको पाठा वितरण	लैंगिक समानता तथा सामाजिक समावेशीकरण	२२५२२	आन्तरिक श्रोत - नगद	०	०	५०,०००	०	५०,०००
३८०	विपन्न परिवारको लागि नियमीत स्वास्थ्य शिविर संचालन तथा औषधि वितरण	स्वास्थ्य	२२५२२	आन्तरिक श्रोत - नगद	०	०	१,००,०००	०	१,००,०००
३८१	विपन्न परिवारको स्वास्थ्य विमा	स्वास्थ्य	२२५२२	आन्तरिक श्रोत - नगद	०	०	१,७५,०००	०	१,७५,०००
३८२	विपन्न वर्गका गर्भवती तथा सुत्केरी महिलालाई पोषण कार्यक्रम	लैंगिक समानता तथा सामाजिक समावेशीकरण	२२५२२	आन्तरिक श्रोत - नगद	०	०	५०,०००	०	५०,०००

उर्लाबारी नगरपालिका

३८३	संगम मार्ग ड्रेन निर्माण	यातयात पूर्वाधार	२२५२२	नेपाल सरकार - नगद अनुदान	०	०	०	०	७,००,०००	०	७,००,०००
३८४	सडक दुर्घटना न्युनिकरण सम्बन्धि सचेतना कार्यक्रम	सामाजिक सुरक्षा तथा संरक्षण	२२५२२	आन्तरिक श्रोत - नगद	०	०	०	०	९०,०००	०	९०,०००
३८५	स्वास्थ्य शिविर संचालन	स्वास्थ्य	२२५२२	आन्तरिक श्रोत - नगद	०	०	०	०	१,००,०००	०	१,००,०००
३८६	साकेला पर्व मनाउन	भाषा तथा संस्कृति	२२५२२	आन्तरिक श्रोत - नगद	०	०	०	०	२०,०००	०	२०,०००
३८७	सामुदायिक विद्यालयमा अध्ययनरत विपन्न जेहेन्दार विद्यार्थीहरूलाई स्टेशनरी र ब्याग वितरण कार्यक्रम	शिक्षा	२२५२२	आन्तरिक श्रोत - नगद	०	०	०	०	४०,०००	०	४०,०००
३८८	विविध कार्यक्रम खर्च	कार्यालय सञ्चालन तथा प्रशासनिक	२२५२९	राजस्व बाँडफाँड - संघीय सरकार - नगद	२५,०००	२५,०००	२५,०००	२५,०००	२५,०००	२५,०००	१,००,०००
३८९	अन्य सस्था सहायता	कार्यालय सञ्चालन तथा प्रशासनिक	२५३१५	राजस्व बाँडफाँड - संघीय सरकार - नगद	५,०००	५,०००	५,०००	५,०००	५,०००	५,०००	२०,०००
३९०	चेनगेट र भवन व्यवस्थापन थापा चौक सामुदायिक भवन	भवन, आवास तथा सहरी विकास	३१११२	नेपाल सरकार - नगद अनुदान	०	०	०	०	३,००,०००	०	३,००,०००

उर्लाबारी नगरपालिका

३९१	दुर्गा मा वि कम्पाउण्ड बाल तथा शौचालय निर्माण	भवन, आवास तथा सहरी विकास	३१११२	नेपाल सरकार - नगद अनुदान	०	०	३,००,०००	०	०	३,००,०००
३९२	नयाँ मंगलबारे बजार व्यवस्थापन तथा टहरा निर्माण	भवन, आवास तथा सहरी विकास	३१११२	नेपाल सरकार - नगद अनुदान	०	०	३,२०,६६३	०	०	३,२०,६६३
३९३	बौद्ध गुम्बा अधुरो घेरा वारा तथा मर्मत	पर्यटन	३१११२	आन्तरिक श्रोत - नगद	०	०	२,००,०००	०	०	२,००,०००
३९४	सब्जी बजार ब्यवस्थापन तथा मंगलबारे चौक व्यवस्थापन	कृषि	३१११२	आन्तरिक श्रोत - नगद	०	१,१८,०३८	०	०	०	१,१८,०३८
३९५	साकेला अधुरो शौचालय निर्माण	भवन, आवास तथा सहरी विकास	३१११२	नेपाल सरकार - नगद अनुदान	०	०	३,००,०००	०	०	३,००,०००
३९६	ग्रामथान टायल्स लगाउन	पर्यटन	३१११३	आन्तरिक श्रोत - नगद	०	०	१,५०,०००	०	०	१,५०,०००
३९७	माडथान घेरा बारा	पर्यटन	३१११३	आन्तरिक श्रोत - नगद	२,००,०००	०	०	०	०	२,००,०००
३९८	सिचाईको लागि मोटर २" को	कृषि	३११२२	आन्तरिक श्रोत - नगद	८५,०००	०	०	०	०	८५,०००
३९९	त्रिवेणी मार्ग ड्रेन निर्माण	यातयात पूर्वधार	३११५१	नेपाल सरकार - नगद अनुदान	०	०	७,००,०००	०	०	७,००,०००
४००	नव दुर्गा मार्ग ड्रेन निर्माण	यातयात पूर्वधार	३११५१	नेपाल सरकार - नगद अनुदान	०	०	३,००,०००	०	०	३,००,०००

उर्लाबारी नगरपालिका

खर्च	तथा प्रशासनिक		संघीय सरकार - नगद						
४१८ अति विपन्न दलित वर्गलाई ड्राईभिड तालिम	वित्तीय क्षेत्र	२२५२२	आन्तरिक श्रोत - नगद	५०,०००	०	०	५०,०००	०	५०,०००
४१९ अपांगता वर्ग अन्तर्गत मिलिजुली समुहलाई टेवा पुजी वितरण कार्यक्रम	लैंगिक समानता तथा सामाजिक समावेशीकरण	२२५२२	आन्तरिक श्रोत - नगद	५०,०००	०	०	५०,०००	०	५०,०००
४२० उन्नत जातको बिउ बिजन वितरण कार्यक्रम	कृषि	२२५२२	आन्तरिक श्रोत - नगद	२,०८,७०८	०	०	२,०८,७०८	०	२,०८,७०८
४२१ उर्लाबारी बहुमुखी क्याम्पसको पाठ्यपुस्तक खरिद कार्यक्रम	शिक्षा	२२५२२	आन्तरिक श्रोत - नगद	१,००,०००	०	०	१,००,०००	०	१,००,०००
४२२ एकल महिलाहरूलाई कानुनी शिक्षा तालिम	लैंगिक समानता तथा सामाजिक समावेशीकरण	२२५२२	आन्तरिक श्रोत - नगद	५०,०००	०	०	५०,०००	०	५०,०००
४२३ करेसा बारी तरकारी खेती तालिम	कृषि	२२५२२	आन्तरिक श्रोत - नगद	५०,०००	०	०	५०,०००	०	५०,०००
४२४ खेलकुद विकाशका लागि खेलकुद सामागी खरिद	युवा तथा खेलकुद	२२५२२	आन्तरिक श्रोत - नगद	५०,०००	०	०	५०,०००	०	५०,०००
४२५ ज्येष्ठ नागरिक सम्मान कार्यक्रम	सामाजिक सुरक्षा तथा संरक्षण	२२५२२	आन्तरिक श्रोत - नगद	५०,०००	०	०	५०,०००	०	५०,०००
४२६ फोटो तथा भिडियो गाफी तालिम	वित्तीय क्षेत्र	२२५२२	आन्तरिक श्रोत - नगद	१,००,०००	०	०	१,००,०००	०	१,००,०००

उर्लाबारी नगरपालिका

४२७	ब्युटि पार्लर तालिम कार्यक्रम	वित्तीय क्षेत्र	२२५२२	आन्तरिक श्रोत - नगद	०	७५,०००	०	०	७५,०००
४२८	बेसिक सिलाई कटाई कार्यक्रम	वित्तीय क्षेत्र	२२५२२	आन्तरिक श्रोत - नगद	०	१,००,०००	०	०	१,००,०००
४२९	बालविकाश कार्यक्रम संचालन	लैंगिक समानता तथा सामाजिक समावेशीकरण	२२५२२	आन्तरिक श्रोत - नगद	०	२५,०००	०	०	२५,०००
४३०	मौरीपालक कृषकलाई घर वितरण	कृषि	२२५२२	आन्तरिक श्रोत - नगद	०	७५,०००	०	०	७५,०००
४३१	रेडक्रसमा रक्तदानको समयमा फलफुल वितरण	स्वास्थ्य	२२५२२	आन्तरिक श्रोत - नगद	३०,०००	०	०	०	३०,०००
४३२	वडा नं. ४ को डकुमेन्ट्री निर्माण	भाषा तथा संस्कृति	२२५२२	आन्तरिक श्रोत - नगद	०	८०,०००	०	०	८०,०००
४३३	विपन्न वर्गका सुत्केरी तथा गर्भवती महिलालाई पोषण वितरण कार्यक्रम	लैंगिक समानता तथा सामाजिक समावेशीकरण	२२५२२	आन्तरिक श्रोत - नगद	७५,०००	०	०	०	७५,०००
४३४	विपन्न वर्गलाई निशुल्क स्वास्थ्य विमा कार्यक्रम	स्वास्थ्य	२२५२२	आन्तरिक श्रोत - नगद	१,००,०००	०	०	०	१,००,०००
४३५	विभिन्न दिवस मनाउन	भाषा तथा संस्कृति	२२५२२	आन्तरिक श्रोत - नगद	३०,०००	०	०	०	३०,०००
४३६	विभिन्न धर्म संस्कृति सम्बर्धनका लागी कार्यक्रम	भाषा तथा संस्कृति	२२५२२	आन्तरिक श्रोत - नगद	७५,०००	०	०	०	७५,०००

उर्लाबारी नगरपालिका

४३७	सामुदायिक विद्यालयका साथै अन्य विपन्न वर्गका बालबालिकालाई पोशाक वितरण	शिक्षा	२२५२२	आन्तरिक श्रोत - नगद	१,००,०००	०	०	०	०	१,००,०००
४३८	विविध कार्यक्रम खर्च	कार्यालय सञ्चालन तथा प्रशासनिक	२२५२९	राजस्व बाँडफाँड - संघीय सरकार - नगद	२५,०००	२५,०००	२५,०००	२५,०००	२५,०००	१,००,०००
४३९	अन्य सस्था सहायता	कार्यालय सञ्चालन तथा प्रशासनिक	२५३१५	राजस्व बाँडफाँड - संघीय सरकार - नगद	५,०००	५,०००	५,०००	५,०००	५,०००	२०,०००
४४०	अभिषेक मण्डलीको खाजा घर निर्माण	लैंगिक समानता तथा सामाजिक समावेशीकरण	३१११२	आन्तरिक श्रोत - नगद	२,००,०००	०	०	०	०	२,००,०००
४४१	भानु पुस्तकालयको भवनको छत ढलान	भवन, आवास तथा सहरी विकास	३१११२	आन्तरिक श्रोत - नगद	०	३,००,०००	०	०	०	३,००,०००
४४२	लक्ष्मी नारायण टोलमा पर्ने सभाहलको छत ढलान	भाषा तथा संस्कृति	३१११२	आन्तरिक श्रोत - नगद	३,९८,०६१	०	०	०	०	३,९८,०६१
४४३	सरस्वती भजन किर्तन मण्डलीको सभाहल निर्माण तथा ब्यवस्थापन	भवन, आवास तथा सहरी विकास	३१११२	नेपाल सरकार - नगद अनुदान	०	५,००,०००	०	०	०	५,००,०००
४४४	एडभान्स सिलाई कटाई तालिम साथै मेसिन	वित्तीय क्षेत्र	३११२२	राजस्व बाँडफाँड - संघीय सरकार	०	१,५०,०००	०	०	०	१,५०,०००

उर्लाबारी नगरपालिका

४५५	सप्तकेशी अधुरो कालोपत्रे सहित सिदार्थ मार्ग कालोपत्रे - २ वटा आगला साथै कल्भट सहित	यातयात पूर्वाधार	३११५१	नेपाल सरकार - नगद अनुदान	०	२५,००,०००	०	०	०	२५,००,०००	०	०	०	०	२५,००,०००	
४५६	स्वतन्त्र मार्ग खेसीनीबारीमा सिंगल ड्रेन तथा गावेल सभाहल सम्म	यातयात पूर्वाधार	३११५१	नेपाल सरकार - नगद अनुदान	०	५,००,०००	०	०	०	५,००,०००	०	०	०	०	५,००,०००	
४५७	हिमालय मार्ग ड्रेन तथा गावेल	यातयात पूर्वाधार	३११५१	नेपाल सरकार - नगद अनुदान	०	६,००,०००	०	०	०	६,००,०००	०	०	०	०	६,००,०००	
४५८	सोल्टी खोलामा तटबन्धन लुईटेल बंशावली को मन्दिर छेउ	भवन, आवास तथा सहरी विकास	३११५४	प्रदेश नंबर १ - नगद अनुदान	०	३,००,०००	०	०	०	३,००,०००	०	०	०	०	३,००,०००	
४५९	डिस्टबिन खरिद कार्यक्रम	खानेपानी तथा सरसफाई	३११५८	प्रदेश नंबर १ - नगद अनुदान	०	१,२०,०००	०	०	०	१,२०,०००	०	०	०	०	१,२०,०००	
४६०	ढल सरसफाई र आवश्यक सामान खरिद कार्यक्रम	खानेपानी तथा सरसफाई	३११५८	प्रदेश नंबर १ - नगद अनुदान	०	५६,०९५	०	०	०	५६,०९५	०	०	०	०	५६,०९५	
८०१३४०१२०५ उर्लाबारी नगरपालिका वडा नं. ५																
४६१	इन्धन (पदाधिकारी)	कार्यालय सञ्चालन तथा प्रशासनिक	२२२११	राजस्व बाँडफाँड - संघीय सरकार - नगद	७,५००	७,५००	७,५००	७,५००	७,५००	७,५००	७,५००	७,५००	७,५००	७,५००	७,५००	३०,०००
४६२	इन्धन (कार्यालय प्रयोजन)	कार्यालय	२२२१२	राजस्व बाँडफाँड	७,५००	७,५००	७,५००	७,५००	७,५००	७,५००	७,५००	७,५००	७,५००	७,५००	७,५००	३०,०००

उर्लाबारी नगरपालिका

४६३	सवारी साधन मर्मत खर्च	सञ्चालन तथा प्रशासनिक कार्यालय	२२२१३	राजस्व बाँडफाँड	संघीय सरकार - नगद	५,०००	५,०००	५,०००	५,०००	२०,०००
४६४	मेशिनरी तथा औजार मर्मत सम्भार तथा सञ्चालन खर्च	कार्यालय सञ्चालन तथा प्रशासनिक	२२२२१	राजस्व बाँडफाँड	संघीय सरकार - नगद	७,५००	७,५००	७,५००	७,५००	३०,०००
४६५	मसलन्द तथा कार्यालय सामाग्री	कार्यालय सञ्चालन तथा प्रशासनिक	२२३११	राजस्व बाँडफाँड	संघीय सरकार - नगद	३०,०००	३०,०००	३०,०००	३०,०००	१,२०,०००
४६६	पत्रपत्रिका, छपाई तथा सूचना प्रकाशन खर्च	कार्यालय सञ्चालन तथा प्रशासनिक	२२३१५	राजस्व बाँडफाँड	संघीय सरकार - नगद	१०,०००	१०,०००	१०,०००	१०,०००	४०,०००
४६७	अन्य कार्यालय संचालन खर्च	कार्यालय सञ्चालन तथा प्रशासनिक	२२३१९	राजस्व बाँडफाँड	संघीय सरकार - नगद	२,५००	२,५००	२,५००	२,५००	१०,०००
४६८	एकल महिला क्षमता विकास तालिम	लैंगिक समानता तथा सामाजिक समावेशीकरण	२२५२२	आन्तरिक श्रोत - नगद	१,००,०००	०	०	०	०	१,००,०००
४६९	खेलकुद सामाग्री खरिद कार्यक्रम	युवा तथा खेलकुद	२२५२२	आन्तरिक श्रोत - नगद	१,००,०००	०	०	०	०	१,००,०००
४७०	जेष्ठ नागरीकहरुलाई तिर्थोदन र	सामाजिक सुरक्षा	२२५२२	आन्तरिक श्रोत - नगद	१,२५,०००	०	०	०	०	१,२५,०००

उर्लाबारी नगरपालिका

सम्मान कार्यक्रम	तथा संरक्षण		नगद									
४७१ इस्विन वितरण कार्यक्रम	खानेपानी तथा सरसफाई	२२५२२	नगद	२५,८०९	०	०	०	०	०	०	०	२५,८०९
४७२ युवा स्वरोजगार (बेकरी तालिम)	युवा तथा खेलकुद	२२५२२	नगद	२,५०,०००	०	०	०	०	०	०	०	२,५०,०००
४७३ वडाभरिका नाला तथा ब्लक सरसफाई कार्यक्रम	भवन, आवास तथा सहरी विकास	२२५२२	प्रदेश नंबर १ - नगद अनुदान	०	२,५०,०००	०	०	०	०	०	०	२,५०,०००
४७४ व्यवसायीक ढाका बुनाई बेसीक तालिम	वाणिज्य	२२५२२	नगद	०	१,५०,५४०	०	०	०	०	०	०	१,५०,५४०
४७५ व्यवसायीक हेयर कटीङ तालिम	वाणिज्य	२२५२२	नगद	०	३,००,०००	०	०	०	०	०	०	३,००,०००
४७६ विपन्न वर्गका गर्भवती तथा सुत्केरी पोषण कार्यक्रम	लैंगिक समानता तथा सामाजिक समावेशीकरण	२२५२२	नगद	०	२,००,०००	०	०	०	०	०	०	२,००,०००
४७७ सेनेटरी प्याड बनाउने तालिम	लैंगिक समानता तथा सामाजिक समावेशीकरण	२२५२२	नगद	१,००,०००	०	०	०	०	०	०	०	१,००,०००
४७८ स्वास्थ्य शिविर कार्यक्रम	स्वास्थ्य	२२५२२	नगद	०	१,५०,०००	०	०	०	०	०	०	१,५०,०००
४७९ विविध खर्च	कार्यालय सञ्चालन तथा प्रशासनिक	२२७११	राजस्व बाँडफाँड - संघीय सरकार - नगद	२५,०००	२५,०००	२५,०००	२५,०००	२५,०००	२५,०००	२५,०००	२५,०००	१,००,०००

उर्लाबारी नगरपालिका

४८०	अन्य सस्था सहायता	कार्यालय सञ्चालन तथा प्रशासनिक	२५३१५	राजस्व बाँडफाँड - संघीय सरकार - नगद	५,०००	५,०००	५,०००	५,०००	५,०००	२०,०००
४८१	विपन्न नागरीकलाई आवास निर्माण सहयोग	भवन, आवास तथा सहरी विकास	३११११	नेपाल सरकार - नगद अनुदान	६,००,०००	०	०	०	०	६,००,०००
४८२	वडाभरि उच्च शिक्षामा अध्ययनरत विपन्न विद्यार्थीहरूलाई पुस्तक व्यवस्थापन (उर्लाबारी बहुमुखी क्याम्पस)	शिक्षा	३११२१	आन्तरिक श्रोत - नगद	२,५०,०००	०	०	०	०	२,५०,०००
४८३	विषादी छर्ने स्प्रेयर वितरण कार्यक्रम	कृषि	३११२२	आन्तरिक श्रोत - नगद	०	७०,०००	०	०	०	७०,०००
४८४	सिचाइ बोर्ड कार्यक्रम	कृषि	३११२२	आन्तरिक श्रोत - नगद	०	४,८०,०००	०	०	०	४,८०,०००
४८५	जनज्योती कृषि मार्ग ग्रामभेल	यातयात पूर्वधार	३११५१	नेपाल सरकार - नगद अनुदान	०	३,००,०००	०	०	०	३,००,०००
४८६	झुमा डाडागाड जाने बाटो ग्रामभेल	यातयात पूर्वधार	३११५१	नेपाल सरकार - नगद अनुदान	०	३,००,०००	०	०	०	३,००,०००
४८७	धाउन्ने चौक क्षेत्रमा साइडवाल निर्माण	यातयात पूर्वधार	३११५१	नेपाल सरकार - नगद अनुदान	०	४,००,०००	०	०	०	४,००,०००
४८८	नमुना मार्ग साइडवाल सहित ग्रामभेल	यातयात पूर्वधार	३११५१	नेपाल सरकार - नगद अनुदान	०	५,००,०००	०	०	०	५,००,०००

उर्लाबारी नगरपालिका

४८९	पुष्पनगरी मार्गमा ड्रेन र ग्राभेल निर्माण	यातयात पूर्वाधार	३११५१	नेपाल सरकार - नगद अनुदान	०	५,००,०००	०	५,००,०००	५,००,०००
४९०	बिहानी मार्गमा ड्रेन सहित ग्राभेल	यातयात पूर्वाधार	३११५१	नेपाल सरकार - नगद अनुदान	०	६,००,०००	०	६,००,०००	६,००,०००
४९१	मिलीजुली मार्गभित्र पेभिङ्ग ब्लक निर्माण	यातयात पूर्वाधार	३११५१	नेपाल सरकार - नगद अनुदान	०	२५,००,०००	०	२५,००,०००	२५,००,०००
४९२	सूर्य चौक हुदै १ नं. वडा जोड्ने बाटोमा ड्रेन निर्माण	यातयात पूर्वाधार	३११५१	नेपाल सरकार - नगद अनुदान	०	५,०३,६६९	०	५,०३,६६९	५,०३,६६९
४९३	सुर्यचौक भित्री भागमा ग्राभेल तथा ड्रेन निर्माण	यातयात पूर्वाधार	३११५१	नेपाल सरकार - नगद अनुदान	०	६,००,०००	०	६,००,०००	६,००,०००
४९४	रामी खोला तटबन्धन कार्यक्रम (च्यानल खन्ने)	पुननिर्माण	३११५४	प्रदेश नंबर १ - नगद अनुदान	०	२,००,०००	०	२,००,०००	२,००,०००
४९५	गरीव तथा विपन्न परिवारलाई निःशुल्क खानेपानी जडान	खानेपानी तथा सरसफाई	३११५६	आन्तरिक श्रोत - नगद	०	२,००,०००	०	२,००,०००	२,००,०००
४९६	वडाभित्र आइपर्ने विपद् सामान खरिद गर्ने	विपद् व्यवस्थापन	३११५७	प्रदेश नंबर १ - नगद अनुदान	२,५०,३७७	०	०	२,५०,३७७	२,५०,३७७
८०१३४०१२०६ उर्लाबारी नगरपालिका वडा नं. ६									
४९७	इन्धन (पदाधिकारी)	कार्यालय सञ्चालन तथा प्रशासनिक	२२२११	राजस्व बाँडफाँड - संघीय सरकार - नगद	७,५००	७,५००	७,५००	७,५००	३०,०००
४९८	इन्धन (कार्यालय प्रयोजन)	कार्यालय सञ्चालन तथा प्रशासनिक	२२२१२	राजस्व बाँडफाँड - संघीय सरकार - नगद	७,५००	७,५००	७,५००	७,५००	३०,०००

उर्लाबारी नगरपालिका

४१९	सवारी साधन मर्मत खर्च	कार्यालय सञ्चालन तथा प्रशासनिक	२२२१३	राजस्व बाँडफाँड - संघीय सरकार - नगद	५,०००	५,०००	५,०००	५,०००	२०,०००
५००	मेशिनरी तथा औजार मर्मत सम्भार तथा सञ्चालन खर्च	कार्यालय सञ्चालन तथा प्रशासनिक	२२२२१	राजस्व बाँडफाँड - संघीय सरकार - नगद	७,५००	७,५००	७,५००	७,५००	३०,०००
५०१	मसलन्द तथा कार्यालय सामग्री	कार्यालय सञ्चालन तथा प्रशासनिक	२२३११	राजस्व बाँडफाँड - संघीय सरकार - नगद	३०,०००	३०,०००	३०,०००	३०,०००	१,२०,०००
५०२	पत्रपत्रिका, छपाई तथा सूचना प्रकाशन खर्च	कार्यालय सञ्चालन तथा प्रशासनिक	२२३१५	राजस्व बाँडफाँड - संघीय सरकार - नगद	१०,०००	१०,०००	१०,०००	१०,०००	४०,०००
५०३	अन्य कार्यालय संचालन खर्च	कार्यालय सञ्चालन तथा प्रशासनिक	२२३१९	राजस्व बाँडफाँड - संघीय सरकार - नगद	२,५००	२,५००	२,५००	२,५००	१०,०००
५०४	उद्घोषण तालिम	युवा तथा खेलकुद	२२५२२	आन्तरिक श्रोत - नगद	८०,०००	०	०	०	८०,०००
५०५	किरात राइ यायोख्खा सारकृतिक सामग्री खरीद	भाषा तथा संस्कृति	२२५२२	आन्तरिक श्रोत - नगद	०	२०,०००	०	०	२०,०००
५०६	कौशी खेती तालिम कार्यक्रम	कृषि	२२५२२	आन्तरिक श्रोत - नगद	५०,०००	०	०	०	५०,०००
५०७	खेलकुद बिकास कार्यक्रम	युवा तथा खेलकुद	२२५२२	आन्तरिक श्रोत - नगद	९०,०००	०	०	०	९०,०००

उर्लाबारी नगरपालिका

५०८	जेष्ठ नागरीक सम्मान कार्यक्रम	सामाजिक सुरक्षा तथा संरक्षण	२२५२२	आन्तरिक श्रोत - नगद	०	०	०	५८,१६१	५८,१६१
५०९	ढाका बुनाइ बिपन्न बर्गका लागी	लैंगिक समानता तथा सामाजिक समावेशीकरण	२२५२२	आन्तरिक श्रोत - नगद	०	१,००,०००	०	१,००,०००	१,००,०००
५१०	तरकारिको बिड बिजन बितरण कार्यक्रम ५० प्रतिशत अनुदानमा	कृषि	२२५२२	आन्तरिक श्रोत - नगद	०	१,२०,०००	०	१,२०,०००	१,२०,०००
५११	परोपकार जेष्ठ नागरीक मासिक कार्यक्रममा खाजा खर्च	सामाजिक सुरक्षा तथा संरक्षण	२२५२२	आन्तरिक श्रोत - नगद	५०,०००	०	०	५०,०००	५०,०००
५१२	बुद्ध चौतारीको मासिक कार्यक्रममा खाजा खर्च	सामाजिक सुरक्षा तथा संरक्षण	२२५२२	आन्तरिक श्रोत - नगद	५०,०००	०	०	५०,०००	५०,०००
५१३	मकैको बिड बितरण ५० प्रतिशत अनुदान	कृषि	२२५२२	आन्तरिक श्रोत - नगद	०	२,८०,०००	०	२,८०,०००	२,८०,०००
५१४	राधिका मा बि मा रहेको स्काउट व्यवस्थापन	शिक्षा	२२५२२	आन्तरिक श्रोत - नगद	०	१,००,०००	०	१,००,०००	१,००,०००
५१५	वडा भरीका नाला हरु सरसफाइ	भवन, आवास तथा सहरी विकास	२२५२२	राजस्व बाँडफाँड - स्थानीय - नगद	०	२,९०,०००	०	२,९०,०००	२,९०,०००
५१६	वातावरण सम्बन्धी सचेतना मुलक तालीम	बन	२२५२२	राजस्व बाँडफाँड - स्थानीय - नगद	०	१,००,०००	०	१,००,०००	१,००,०००

उर्लाबारी नगरपालिका

५१७	विपन्न वर्गका सुत्केरी तथा गर्भवती महिलालाई पोषण वितरण कार्यक्रम	लैंगिक समानता तथा सामाजिक समावेशीकरण	२२५२२	आन्तरिक श्रोत - नगद	१,२०,०००	०	०	०	०	१,२०,०००
५१८	विभिन्न समूहलाई माइन्ड्युट लेखन तालिम	युवा तथा खेलकुद	२२५२२	आन्तरिक श्रोत - नगद	५०,०००	०	०	०	०	५०,०००
५१९	समुह विकास तालिम १	लैंगिक समानता तथा सामाजिक समावेशीकरण	२२५२२	आन्तरिक श्रोत - नगद	०	३०,०००	०	०	३०,०००	३०,०००
५२०	संस्कृत पाठशाला लाई खाद्यान्न सहयोग	भाषा तथा संस्कृति	२२५२२	आन्तरिक श्रोत - नगद	१,००,०००	०	०	०	०	१,००,०००
५२१	सिलाई कटाई तालिम दलित तथा विपन्न बर्गका लागी	लैंगिक समानता तथा सामाजिक समावेशीकरण	२२५२२	आन्तरिक श्रोत - नगद	१,००,०००	०	०	०	०	१,००,०००
५२२	हस्तकला तालिम कार्यक्रम	भाषा तथा संस्कृति	२२५२२	आन्तरिक श्रोत - नगद	०	५०,०००	०	०	०	५०,०००
५२३	विविध खर्च	कार्यालय सञ्चालन तथा प्रशासनिक	२२७११	राजस्व बाँडफाँड - संघीय सरकार - नगद	२५,०००	२५,०००	२५,०००	२५,०००	२५,०००	१,००,०००
५२४	अन्य सस्था सहायता	कार्यालय सञ्चालन तथा प्रशासनिक	२५३१५	राजस्व बाँडफाँड - संघीय सरकार - नगद	५,०००	५,०००	५,०००	५,०००	५,०००	२०,०००
५२५	धिमाल ग्रामथान घेरावारा	भाषा तथा संस्कृति	३१११३	आन्तरिक श्रोत - नगद	०	३,००,०००	०	०	३,००,०००	३,००,०००

उर्लाबारी नगरपालिका

५२६	उर्लाबारी ६ भरी सिचाइ बोरिङका लागी	कृषि	३११२२	आन्तरिक श्रोत - नगद	०	०	०	०	०	६,००,०००	०	०	६,००,०००
५२७	च्यापकटर बितरण गर्नका लागी	कृषि	३११२२	राजस्व बाँडफाँड - स्थानीय - नगद	०	०	०	०	०	२,१०,०००	०	०	२,१०,०००
५२८	वडाभरीका आवश्यक स्थानमा सल्याब निर्माण	यातयात पूर्वधार	३११५१	राजस्व बाँडफाँड - स्थानीय - नगद	०	०	०	०	०	८३,०००	०	०	८३,०००
५२९	वडाभरीका आवश्यक स्थानमा सल्याब निर्माण	यातयात पूर्वधार	३११५१	आन्तरिक श्रोत - नगद	०	०	०	०	१७,०००	०	०	१७,०००	
५३०	वानडाडा पछडी सल्याब र बाटो निर्माण	यातयात पूर्वधार	३११५१	नेपाल सरकार - नगद अनुदान	०	०	०	०	०	९,००,०००	०	०	९,००,०००
५३१	सचेत मार्ग बाटोमा कालोपत्रे	यातयात पूर्वधार	३११५१	नेपाल सरकार - नगद अनुदान	०	०	०	०	०	२५,००,०००	०	०	२५,००,०००
५३२	संचार मार्ग क ड्रेन तथा ग्राभेल	यातयात पूर्वधार	३११५१	नेपाल सरकार - नगद अनुदान	०	०	०	०	०	९,००,०००	०	०	९,००,०००
५३३	संचार मार्ग ख ड्रेन तथा ग्राभेल	यातयात पूर्वधार	३११५१	नेपाल सरकार - नगद अनुदान	०	०	०	०	०	९,००,०००	०	०	९,००,०००
५३४	सिमाना बस्तीको पश्चिम तर्फ बाटो ग्राभेल	यातयात पूर्वधार	३११५१	नेपाल सरकार - नगद अनुदान	०	०	०	०	०	३,००,०००	०	०	३,००,०००
५३५	सिमाना बस्तीको बाटो ड्रेन निर्माण	यातयात पूर्वधार	३११५१	नेपाल सरकार - नगद अनुदान	०	०	०	०	०	९,००,०००	०	०	९,००,०००
५३६	वडा भरी सडक बत्ती	उर्जा	३११५३	नेपाल सरकार -	०	०	०	०	०	४,००,०००	०	०	४,००,०००

उर्लाबारी नगरपालिका

जडान	नगद अनुदान	नगद अनुदान	नगद अनुदान	नगद अनुदान	नगद अनुदान	नगद अनुदान	नगद अनुदान	नगद अनुदान	नगद अनुदान
५३७ राधिका मा वि भित्र बाल उद्यान निर्माण	३११५९	०	२,००,०००	०	०	०	०	०	२,००,०००
८०१३४०१२०७ उर्लाबारी नगरपालिका वडा नं. ७									
५३८ इन्धन (पदाधिकारी)	कार्यालय सञ्चालन तथा प्रशासनिक	२२२११	राजस्व बाँडफाँड - संघीय सरकार - नगद	७,५००	७,५००	७,५००	७,५००	७,५००	३०,०००
५३९ इन्धन (कार्यालय प्रयोजन)	कार्यालय सञ्चालन तथा प्रशासनिक	२२२१२	राजस्व बाँडफाँड - संघीय सरकार - नगद	७,५००	७,५००	७,५००	७,५००	७,५००	३०,०००
५४० सवारी साधन मर्मत खर्च	कार्यालय सञ्चालन तथा प्रशासनिक	२२२१३	राजस्व बाँडफाँड - संघीय सरकार - नगद	५,०००	५,०००	५,०००	५,०००	५,०००	२०,०००
५४१ मेशिनरी तथा औजार मर्मत सम्भार तथा सञ्चालन खर्च	कार्यालय सञ्चालन तथा प्रशासनिक	२२२२१	राजस्व बाँडफाँड - संघीय सरकार - नगद	७,५००	७,५००	७,५००	७,५००	७,५००	३०,०००
५४२ मसलन्द तथा कार्यालय सामग्री	कार्यालय सञ्चालन तथा प्रशासनिक	२२३११	राजस्व बाँडफाँड - संघीय सरकार - नगद	३०,०००	३०,०००	३०,०००	३०,०००	३०,०००	१,२०,०००
५४३ पत्रपत्रिका, छुपाई तथा सूचना प्रकाशन खर्च	कार्यालय सञ्चालन तथा प्रशासनिक	२२३१५	राजस्व बाँडफाँड - संघीय सरकार - नगद	१०,०००	१०,०००	१०,०००	१०,०००	१०,०००	४०,०००
५४४ अन्य कार्यालय संचालन खर्च	कार्यालय सञ्चालन	२२३१९	राजस्व बाँडफाँड	२,५००	२,५००	२,५००	२,५००	२,५००	१०,०००

उर्लाबारी नगरपालिका

५७४	नारी सृजना परोपकार वरीपरी ड्रेन निर्माण	यातयात पूर्वाधार	३११५१	- नगद	०	०	०	०	५,००,०००
५७५	प्रगति टोल भुपाल कार्कीको घरको बाटो ड्रेन निर्माण	यातयात पूर्वाधार	३११५१	आन्तरिक श्रोत - नगद	०	०	०	०	३,००,०००
५७६	पुरानो न्युभिजन दक्षिण पुर्वमा रणवाहदुर थापाको घर पश्चिम राम थापाको घर हुदै पैनीसम्म हयुमपाइप सहित ड्रेन निर्माण	यातयात पूर्वाधार	३११५१	आन्तरिक श्रोत - नगद	०	०	०	३,६८,१०७	३,६८,१०७
५७७	पार्लेन्स स्कुल उत्तर पूर्वको बाटो इन्टरब्लक निर्माण	यातयात पूर्वाधार	३११५१	आन्तरिक श्रोत - नगद	०	०	०	०	३,००,०००
५७८	लालिगुरास मार्ग पुराई ग्राभेल निर्माण	यातयात पूर्वाधार	३११५१	आन्तरिक श्रोत - नगद	०	०	०	०	३,००,०००
५७९	वडाका विभिन्न स्थान ग्राभेल मर्मत	यातयात पूर्वाधार	३११५१	आन्तरिक श्रोत - नगद	०	०	०	०	३,००,०००
५८०	विकास मार्ग बाट बिहानी मार्ग जोडने (छैठी मार्ग) ड्रेन तथा ग्राभेल	यातयात पूर्वाधार	३११५१	आन्तरिक श्रोत - नगद	०	०	०	०	३,००,०००
५८१	विजय मार्ग राइस मिल जाने बाटो पुराई ग्राभेल	यातयात पूर्वाधार	३११५१	आन्तरिक श्रोत - नगद	०	०	०	०	३,०२,०००
५८२	श्री कृष्ण मार्ग भद्रमारी जोडने बाटोमा ड्रेन निर्माण	यातयात पूर्वाधार	३११५१	आन्तरिक श्रोत - नगद	०	०	०	०	३,००,०००

उर्लाबारी नगरपालिका

५८३	शान्ति टोल (छठ मार्ग तथा मस्जिद मार्ग) ड्रेन निर्माण	यातयात पूर्वाधार	३११५१	आन्तरिक श्रोत - नगद	०	५,००,०००	०	०	५,००,०००
५८४	सत्सङ्ग मार्ग ड्रेन निर्माण	यातयात पूर्वाधार	३११५१	आन्तरिक श्रोत - नगद	०	३,००,०००	०	०	३,००,०००
५८५	समावेशी मार्ग सेवा सदन मार्ग पूर्व तर्फको बाटोमा ड्रेन निर्माण	यातयात पूर्वाधार	३११५१	आन्तरिक श्रोत - नगद	०	३,००,०००	०	०	३,००,०००
५८६	सरस्वती मार्ग (अर्जुन न्यौपानेको घर पश्चिम दिवाकर भट्टराईको घर सम्म इन्टरलक ब्लक निर्माण)	यातयात पूर्वाधार	३११५१	आन्तरिक श्रोत - नगद	३,००,०००	०	०	०	३,००,०००
५८७	वृक्षारोपण तथा हरियाली कार्यक्रम	बन	३११५७	आन्तरिक श्रोत - नगद	०	५०,०००	०	०	५०,०००
५८८	कुलो पैनि निकास तथा ढल सरसफाई (वडा स्तरीय)	भवन, आवास तथा सहरी विकास	३११५८	आन्तरिक श्रोत - नगद	०	०	३,२४,८६४	०	३,२४,८६४
८०११३४०१२०८ उर्लाबारी नगरपालिका वडा नं. ८									
५८९	इन्धन (पदाधिकारी)	कार्यालय सञ्चालन तथा प्रशासनिक	२२२११	राजस्व बाँडफाँड - संघीय सरकार - नगद	७,५००	७,५००	७,५००	७,५००	३०,०००
५९०	इन्धन (कार्यालय प्रयोजन)	कार्यालय सञ्चालन तथा प्रशासनिक	२२२१२	राजस्व बाँडफाँड - संघीय सरकार - नगद	७,५००	७,५००	७,५००	७,५००	३०,०००
५९१	सवारी साधन मर्मत खर्च	कार्यालय सञ्चालन	२२२१३	राजस्व बाँडफाँड	५,०००	५,०००	५,०००	५,०००	२०,०००

उर्लाबारी नगरपालिका

६००	छैठ पर्व मनाउन		भाषा तथा संस्कृति	२२५२२	आन्तरिक स्रोत - नगद	०	३०,०००	०	०	३०,०००
६०१	जेष्ठ नागरिक सम्मान		सामाजिक सुरक्षा तथा संरक्षण	२२५२२	आन्तरिक स्रोत - नगद	१,२०,०००	०	०	०	१,२०,०००
६०२	जितिया पर्व मनाउन		भाषा तथा संस्कृति	२२५२२	आन्तरिक स्रोत - नगद	३०,०००	०	०	०	३०,०००
६०३	दलित तथा अल्पसंख्यक विपन्न बर्गलाई प्रत्यक्ष लाभ हुने योजना		लैंगिक समानता तथा सामाजिक समावेशीकरण	२२५२२	आन्तरिक स्रोत - नगद	०	१,००,०००	०	०	१,००,०००
६०४	नारी दिवस मनाउन		लैंगिक समानता तथा सामाजिक समावेशीकरण	२२५२२	आन्तरिक स्रोत - नगद	०	३०,०००	०	०	३०,०००
६०५	बङ्गुर तथा बास्राको पाठा वितरण एकल महिला तथा विपन्न		लैंगिक समानता तथा सामाजिक समावेशीकरण	२२५२२	आन्तरिक स्रोत - नगद	२,५०,०००	०	०	०	२,५०,०००
६०६	बालबालिकाको कार्यक्रम		लैंगिक समानता तथा सामाजिक समावेशीकरण	२२५२२	आन्तरिक स्रोत - नगद	३९,६५६	०	०	०	३९,६५६
६०७	मकैको विउँ वितरण		कृषि	२२५२२	आन्तरिक स्रोत - नगद	०	३,००,०००	०	०	३,००,०००
६०८	महिला हिसा दुव्यर्सनी विरुद्ध सचेतना कार्यक्रम		युवा तथा खेलकुद	२२५२२	आन्तरिक स्रोत - नगद	१,००,०००	०	०	०	१,००,०००
६०९	विपन्न गर्भवती तथा		लैंगिक समानता	२२५२२	आन्तरिक स्रोत - नगद	०	१,३०,०००	०	०	१,३०,०००

उर्लाबारी नगरपालिका

६१९	सिंह देवी मन्दिर व्यवस्थापन	भवन, आवास तथा सहरी विकास	३१११२	आन्तरिक श्रोत - नगद	०	५०,०००	०	५०,०००
६२०	शान्तिक्षेत्र स्कुल घेरावारा	भवन, आवास तथा सहरी विकास	३१११३	नेपाल सरकार - नगद अनुदान	०	४,००,०००	०	४,००,०००
६२१	अठियाबारी ग्रामथानमा माटो पुर्याइ	भवन, आवास तथा सहरी विकास	३१११४	आन्तरिक श्रोत - नगद	०	८०,०००	०	८०,०००
६२२	चर्चको माटो पुर्याइ	भवन, आवास तथा सहरी विकास	३१११४	आन्तरिक श्रोत - नगद	०	५०,०००	०	५०,०००
६२३	चौधरी टोलको ड्रेनमा माटो पुर्याइ	भवन, आवास तथा सहरी विकास	३१११४	नेपाल सरकार - नगद अनुदान	०	१,००,०००	०	१,००,०००
६२४	सिसौली साइडवाल माटो पुर्याइ	भवन, आवास तथा सहरी विकास	३१११४	नेपाल सरकार - नगद अनुदान	०	३,००,०००	०	३,००,०००
६२५	सिचाई बोरिङ्ग वितरण	कृषि	३११२२	आन्तरिक श्रोत - नगद	०	२,००,०००	०	२,००,०००
६२६	राधाकृष्ण मन्दिरलाई फर्निचरको व्यवस्थापन	भाषा तथा संस्कृति	३११२३	आन्तरिक श्रोत - नगद	०	१,००,०००	०	१,००,०००
६२७	अधुरो साइडवाल निर्माण, प्रगति मार्ग हुदै मेरी टोल उत्तर	यातयात पूर्वाधार	३११५१	नेपाल सरकार - नगद अनुदान	०	२५,००,०००	०	२५,००,०००
६२८	कदमतोलि उत्तर पोखरी जाने बाटो गाभेल	यातयात पूर्वाधार	३११५१	नेपाल सरकार - नगद अनुदान	०	३,००,०००	०	३,००,०००
६२९	कदमतोलि साइडवाल निर्माण	यातयात पूर्वाधार	३११५१	नेपाल सरकार - नगद अनुदान	०	७,००,०००	०	७,००,०००

उर्लाबारी नगरपालिका

६३०	कुमार श्रेष्ठको घर दक्षिण ड्रेन निर्माण	यातयात पूर्वाधार	३११५१	नेपाल सरकार - नगद अनुदान	०	३,५०,०००	०	३,५०,०००
६३१	निधी सरको घर पश्चिम कल्भर्ट निर्माण	यातयात पूर्वाधार	३११५१	नेपाल सरकार - नगद अनुदान	०	५,००,०००	०	५,००,०००
६३२	प्रतिभा बोर्डिङ र नवदुर्गा मार्ग ग्राभेल	यातयात पूर्वाधार	३११५१	नेपाल सरकार - नगद अनुदान	०	७,००,०००	०	७,००,०००
६३३	बुधि सोरेनको घरको बाटो ग्राभेल	यातयात पूर्वाधार	३११५१	नेपाल सरकार - नगद अनुदान	०	५,००,०००	०	५,००,०००
६३४	रिसोर्ट उत्तरको बाटो ग्राभेल	यातयात पूर्वाधार	३११५१	नेपाल सरकार - नगद अनुदान	०	३,००,०००	०	३,००,०००
६३५	सत्या बचन इश्वरी मार्ग व्यवस्थापन	यातयात पूर्वाधार	३११५१	आन्तरिक स्रोत - नगद	०	१,००,०००	०	१,००,०००
६३६	सन्थालटोल जानेवाटो ग्राभेल	यातयात पूर्वाधार	३११५१	नेपाल सरकार - नगद अनुदान	०	४,००,०००	०	४,००,०००
६३७	सरस्वति मार्ग तथा वि पि चोक पश्चिम बाटो ग्राभेल	यातयात पूर्वाधार	३११५१	नेपाल सरकार - नगद अनुदान	०	७,००,०००	०	७,००,०००
६३८	सिमसार मार्ग साइडवाल निर्माण	यातयात पूर्वाधार	३११५१	नेपाल सरकार - नगद अनुदान	०	७,००,०००	०	७,००,०००
६३९	बक्राहा सोल्टी पैनी मर्मत	कृषि	३११५५	आन्तरिक स्रोत - नगद	०	२,००,०००	०	२,००,०००
६४०	बाल विकास र पक्की चौतारा घेराबारा, अठियाबारी	भवन, आवास तथा सहरी विकास	३११५९	नेपाल सरकार - नगद अनुदान	०	३,९९,१००	०	३,९९,१००

८०१३४०१२०९ उर्लाबारी नगरपालिका वडा नं. ९

उर्लाबारी नगरपालिका

६४१	इन्धन (पदाधिकारी)	कार्यालय सञ्चालन तथा प्रशासनि क	२२२११	राजस्व बाँडफाँड - संघीय सरकार - नगद	७,५००	७,५००	७,५००	७,५००	७,५००	३०,०००
६४२	इन्धन (कार्यालय प्रयोजन)	कार्यालय सञ्चालन तथा प्रशासनि क	२२२१२	राजस्व बाँडफाँड - संघीय सरकार - नगद	७,५००	७,५००	७,५००	७,५००	७,५००	३०,०००
६४३	सवारी साधन मर्मत खर्च	कार्यालय सञ्चालन तथा प्रशासनि क	२२२१३	राजस्व बाँडफाँड - संघीय सरकार - नगद	५,०००	५,०००	५,०००	५,०००	५,०००	२०,०००
६४४	मेशिनरी तथा औजार मर्मत सम्भार तथा सञ्चालन खर्च	कार्यालय सञ्चालन तथा प्रशासनि क	२२२२१	राजस्व बाँडफाँड - संघीय सरकार - नगद	७,५००	७,५००	७,५००	७,५००	७,५००	३०,०००
६४५	मसलन्द तथा कार्यालय सामग्री	कार्यालय सञ्चालन तथा	२२३११	राजस्व बाँडफाँड - संघीय सरकार - नगद	३०,०००	३०,०००	३०,०००	३०,०००	३०,०००	१,२०,०००

उर्लाबारी नगरपालिका

६४६	पत्रपत्रिका, छपाई तथा सूचना प्रकाशन खर्च	कार्यालय सञ्चालन तथा प्रशासनिक	२२३१५	राजस्व बॉडफाँड - संघीय सरकार - नगद	१०,०००	१०,०००	१०,०००	४०,०००
६४७	अन्य कार्यालय संचालन खर्च	कार्यालय सञ्चालन तथा प्रशासनिक	२२३१९	राजस्व बॉडफाँड - संघीय सरकार - नगद	२,५००	२,५००	२,५००	१०,०००
६४८	अपाङ्गहरुलाई सिपमूलक तालिम	लैंगिक समानता तथा सामाजिक समावेशीकरण	२२५२२	आन्तरिक श्रोत - नगद	५०,०००	०	०	५०,०००
६४९	आदिवासी जनजाति धर्म सस्कृति कार्यक्रम	लैंगिक समानता तथा सामाजिक समावेशी	२२५२२	आन्तरिक श्रोत - नगद	२,५०,०००	०	०	२,५०,०००

उर्लाबारी नगरपालिका

६५०	उन्नत जातको मकैको वीउ वितरण ५०% अनुदान	कृषि	२२५२२	आन्तरिक श्रोत - नगद	०	३,००,०००	०	०	३,००,०००
६५१	एकल तथा दलित महिलालाई डल कुसन तालिम	लैंगिक समानता तथा सामाजिक समावेशीकरण	२२५२२	आन्तरिक श्रोत - नगद	०	५०,८९४	०	०	५०,८९४
६५२	कृषी सम्बन्धी तालिम	कृषि	२२५२२	आन्तरिक श्रोत - नगद	०	१,००,०००	०	०	१,००,०००
६५३	जेष्ठ नागरिक सम्मान कार्यक्रम	सामाजिक सुरक्षा तथा संरक्षण	२२५२२	आन्तरिक श्रोत - नगद	०	१,००,०००	०	०	१,००,०००
६५४	दलित समुदायलाई सिपमूलक कार्यक्रम	लैंगिक समानता तथा सामाजिक समावेशीकरण	२२५२२	आन्तरिक श्रोत - नगद	०	५०,०००	०	०	५०,०००
६५५	महिला शसक्तिकरण कार्यक्रम	लैंगिक समानता	२२५२२	आन्तरिक श्रोत - नगद	०	१,००,०००	०	०	१,००,०००

उर्लाबारी नगरपालिका

६६२	विभिन्न टोलमा सुचना पाटी व्यवस्थापन	समावेशी करण	२२५२२	आन्तरिक श्रोत - नगद	५०,०००	०	०	०	५०,०००
६६३	सार्वजनिक मा वि फर्निचर तथा खेलकुद सामग्री	युवा तथा खेलकुद	२२५२२	आन्तरिक श्रोत - नगद	०	०	१,००,०००	०	१,००,०००
६६४	विविध खर्च	कार्यालय सञ्चालन तथा प्रशासनि क	२२७११	राजस्व बाँडफाँड - संघीय सरकार - नगद	२५,०००	२५,०००	२५,०००	२५,०००	१,००,०००
६६५	अन्य सस्था सहायता	कार्यालय सञ्चालन तथा प्रशासनि क	२५३१५	राजस्व बाँडफाँड - संघीय सरकार - नगद	५,०००	५,०००	५,०००	५,०००	२०,०००
६६६	चासोक तडनाम स्थल शौचालय निर्माण	भवन, आवास तथा सहरी विकास	३१११२	आन्तरिक श्रोत - नगद	०	५०,०००	०	०	५०,०००
६६७	जाम्बुलिङ होइसेर वौद्ध गुम्वा हल निर्माण	भवन, आवास	३१११२	प्रदेश नंबर १ - नगद अनुदान	०	०	५,००,०००	०	५,००,०००

उर्लाबारी नगरपालिका

६६८	आधारभूत स्वास्थ्य केन्द्र वरणडा सहितको पार्टसन महाराजथान	तथा सहरी विकास	३१११३	नेपाल सरकार - नगद अनुदान	०	०	०	१,००,०००	०	१,००,०००
६६९	गुरुङ टोल गुम्वा मर्मत	भाषा तथा संस्कृति	३१११३	आन्तरिक श्रोत - नगद	०	०	०	१,००,०००	०	१,००,०००
६७०	नवदुर्गा मन्दिर नेगी टोल धरावेरा	भाषा तथा संस्कृति	३१११३	आन्तरिक श्रोत - नगद	०	०	०	२,००,०००	०	२,००,०००
६७१	महाराज थान धिमाल ग्राम थान र राधा कृष्ण मन्दिर धरावेरा	भवन, आवास तथा सहरी विकास	३१११३	आन्तरिक श्रोत - नगद	०	०	०	१,००,०००	०	१,००,०००
६७२	महाराजथान आ वि रंङरोगन	शिक्षा	३१११३	आन्तरिक श्रोत - नगद	०	०	०	१,००,०००	०	१,००,०००
६७३	सिचाई मोटर खरिद कार्यक्रम	कृषि	३११२२	आन्तरिक श्रोत - नगद	०	०	०	२,५०,०००	०	२,५०,०००
६७४	आम्बारी बजारदेखि दक्षिण पिपल चौक (कृषि मार्ग)	यातयात पूर्वाधार	३११५१	प्रदेश नंबर १ - नगद अनुदान	०	०	०	२५,००,०००	०	२५,००,०००

उर्लाबारी नगरपालिका

व्यवस्थापन	भवन, आवास तथा सहरी विकास	३११५४	- नगद	१,५०,०००	०	०	१,५०,०००	०	१,५०,०००
६८५	चक्रे टोल पुर्व मावाखोलमा नदि नियन्त्रण	भवन, आवास तथा सहरी विकास	नेपाल सरकार - नगद अनुदान	१,५०,०००	०	०	१,५०,०००	०	१,५०,०००
६८६	आसामे टोल नाला बनाउने कार्य	भवन, आवास तथा सहरी विकास	नेपाल सरकार - नगद अनुदान	५०,०००	०	०	५०,०००	०	५०,०००
६८७	वोडरलाइन महाराजथान नाला बनाउने कार्य	भवन, आवास तथा सहरी विकास	नेपाल सरकार - नगद अनुदान	५५,०००	०	०	५५,०००	०	५५,०००
६८८	रातेहोली तल्लो नाला बनाउने कार्य	भवन, आवास तथा सहरी विकास	नेपाल सरकार - नगद अनुदान	५०,०००	०	०	५०,०००	०	५०,०००
६८९	राजघाट आ वि अधुरो चमेना गृह निर्माण	शिक्षा	आन्तरिक श्रोत - नगद	५०,०००	०	०	५०,०००	०	५०,०००

उर्लाबारी नगरपालिका

८०१३४०१३०१ उर्लाबारी नगरपालिका - शिक्षा										
६९०	IEMIS SOFTWARE संचालन क्षमता अभिवृद्धि तालिम	शिक्षा	२२५२२	राजस्व बाँडफाँड - स्थानीय - नगद	०	२,१४,५००	०	०	०	२,१४,५००
६९१	आया पारिश्रमिक(पोषाक र चाडपर्व खर्च सहित)	शिक्षा	२२५२२	राजस्व बाँडफाँड - संघीय सरकार - नगद	१,०९,०००	१,०९,०००	१,०९,०००	१,०९,०००	१,०९,०००	४,३६,०००
६९२	कक्षा ८ को नगरस्तरीय परीक्षा व्यवस्थापन	शिक्षा	२२५२२	राजस्व बाँडफाँड - संघीय सरकार - नगद	०	०	०	४,००,०००	४,००,०००	४,००,०००
६९३	नगर शिक्षा योजना निर्माण	शिक्षा	२२५२२	राजस्व बाँडफाँड - संघीय सरकार - नगद	२,००,०००	०	०	०	०	२,००,०००
६९४	नगर शिक्षा समिति बैठक व्यवस्थापन, निरीक्षण, अनुगमन	शिक्षा	२२५२२	राजस्व बाँडफाँड - संघीय सरकार - नगद	३७,५००	३७,५००	३७,५००	३७,५००	३७,५००	१,५०,०००
६९५	नगरस्तरीय अन्तर विद्यालय विद्यार्थी सहक्रियाकलाप प्रतियोगिता	शिक्षा	२२५२२	राजस्व बाँडफाँड - संघीय सरकार - नगद	०	७५,०००	७५,०००	७५,०००	७५,०००	१,५०,०००
६९६	प्र.अ. बैठक व्यवस्थापन खर्च	शिक्षा	२२५२२	राजस्व बाँडफाँड - संघीय सरकार - नगद	२५,०००	२५,०००	२५,०००	२५,०००	२५,०००	१,००,०००
६९७	प्रारम्भिक बाल विकासका	शिक्षा	२२५२२	राजस्व बाँडफाँड	८,०६,०००	८,०६,०००	८,०६,०००	८,०६,०००	८,०६,०००	३२,२४,०००

उर्लाबारी नगरपालिका

सहयोगी कार्यकर्ताहरूका लागि पारिश्रमिक						- संघीय सरकार - नगद					
६९८ पुस्तकालय स्थापना तथा व्यवस्थापन (प्रा.वि. विद्यालयहरूलाई)	शिक्षा		२२५२२			राजस्व बाँडफाँड - संघीय सरकार - नगद	१,४०,०००	०	१,४०,०००		२,८०,०००
६९९ राष्ट्रपति रनिङ शिल्ड प्रतियोगिता संचालन	शिक्षा		२२५२२			राजस्व बाँडफाँड - संघीय सरकार - नगद	२,००,०००	०	२,००,०००		२,००,०००
७०० विज्ञान तथा प्राविधिक शिक्षा (कक्षा ११ र १२) मा अध्ययनरत प्रत्येक वडाबाट २ जना सामुदायिक विद्यालयमा अध्ययनरत जेहन्दार विद्यार्थीहरू र उर्लाबारी बहुमुखी क्याम्पसमा पढ्ने उर्लाबारीका विपन्न २० जनालाई छात्रवृत्ति	शिक्षा		२२५२२			राजस्व बाँडफाँड - संघीय सरकार - नगद	७,२०,०००	०	७,२०,०००		७,२०,०००
७०१ विद्यालय कर्मचारीहरूको पारिश्रमिक	शिक्षा		२२५२२			राजस्व बाँडफाँड - संघीय सरकार - नगद	६,९३,८७५	६,९३,८७५	६,९३,८७५	२७,७५,५००	२७,७५,५००
७०२ विद्यालय बाल कलव गठन र परिचालन	शिक्षा		२२५२२			राजस्व बाँडफाँड - संघीय सरकार - नगद	२,५०,०००	०	२,५०,०००		२,५०,०००

उर्लाबारी नगरपालिका

७०३	शैक्षिक क्यालेण्डर निर्माण	शिक्षा	२२५२२	राजस्व बाँडफाँड - संघीय सरकार - नगद	०	०	०	१,५०,०००	१,५०,०००
७०४	शिक्षण सिकाइमा उत्कृष्ट सामूदायिक विद्यालयलाई प्रोत्साहन	शिक्षा	२२५२२	राजस्व बाँडफाँड - संघीय सरकार - नगद	०	१,००,०००	०	१,००,०००	१,००,०००
७०५	शिक्षा, युवा तथा खेलकुद शाखा कार्यालय व्यवस्थापन तथा देशका उत्कृष्ट पालिकाहरूको अवलोकन, निरीक्षण भ्रमण	शिक्षा	२२५२२	राजस्व बाँडफाँड - संघीय सरकार - नगद	६२,५००	६२,५००	६२,५००	२,५०,०००	२,५०,०००
७०६	स्थानिय पाठ्यक्रम निर्माण	शिक्षा	२२५२२	राजस्व बाँडफाँड - संघीय सरकार - नगद	३,००,०००	०	०	३,००,०००	३,००,०००
७०७	सामूदायिक विद्यालयमा स्काउट गठन तथा परिचालन	शिक्षा	२२५२२	राजस्व बाँडफाँड - संघीय सरकार - नगद	०	२,००,०००	०	२,००,०००	२,००,०००
७०८	विद्यालयमा छात्रा चेन्जीड रुम व्यवस्थापन	शिक्षा	३१११३	राजस्व बाँडफाँड - स्थानीय - नगद	१०,००,०००	०	०	१०,००,०००	१०,००,०००
७०९	विद्यालय सफ्टवेयर निर्माण तथा व्यवस्थापन	बिगान तथा प्रबिधि	३११३४	राजस्व बाँडफाँड - संघीय सरकार - नगद	०	५,००,०००	०	५,००,०००	५,००,०००

उर्लाबारी नगरपालिका

क्र.सं.	कार्यक्रम (आधारभूत सामुदायिक विद्यालयहरू संख्या ३)	शिक्षा	३११३४	राजस्व बाँडफाँड - संघीय सरकार - नगद	९,००,०००	०	०	९,००,०००
८०११३४०१३०२ उर्लाबारी नगरपालिका - स्वास्थ्य								
७१०	शिक्षण सिकाइमा ICT कार्यक्रम (आधारभूत सामुदायिक विद्यालयहरू संख्या ३)	शिक्षा	३११३४	राजस्व बाँडफाँड - संघीय सरकार - नगद	९,००,०००	०	०	९,००,०००
७११	६० वर्ष पुगेका जेष्ठ महिला सामुदायिक स्वास्थ्य स्वयं सेविकाहरूलाई सम्मानजनक विदाई तथा प्रोत्साहन	स्वास्थ्य	२२५२२	राजस्व बाँडफाँड - संघीय सरकार - नगद	०	०	२,००,०००	२,००,०००
७१२	अति विपन्न परीवारहरूको स्वास्थ्य विमा नविकरण तथा नयाँ थप	स्वास्थ्य	२२५२२	राजस्व बाँडफाँड - संघीय सरकार - नगद	५,००,०००	५,००,०००	५,००,०००	२०,००,०००
७१३	अति विपन्न, गरीब, सर्वहारा वर्गहरूलाई आकस्मिक स्वास्थ्य सेवा तथा दिर्घरोगहरूको उपचारका लागी आर्थिक सहायता	स्वास्थ्य	२२५२२	राजस्व बाँडफाँड - संघीय सरकार - नगद	२,५०,०००	२,५०,०००	२,५०,०००	१०,००,०००
७१४	आधारभूत स्वास्थ्य सेवा अन्तर्गत नेपाल सरकारद्वारा निशुल्क वितरणका लागी टोकीएका औषधिहरू खरीद	स्वास्थ्य	२२५२२	राजस्व बाँडफाँड - संघीय सरकार - नगद	१०,००,०००	१०,००,०००	१०,००,०००	३०,००,०००
७१५	आमवारी गाँउघर क्लिनिक नियमित संचालनका लागी	स्वास्थ्य	२२५२२	राजस्व बाँडफाँड - संघीय सरकार	१,७३,७५०	१,७३,७५०	१,७३,७५०	६,९५,०००

उर्लाबारी नगरपालिका

	स्वास्थ्यकर्मीको पारिश्रमीक तथा पोषाक (ज्यालादारी)																					
७१६	ग्रामिण अल्ट्रासाउण्ड अन्तर्गत गर्भवति महिलाहरुलाई घुम्ति शिविर मार्फत स्वास्थ्य परीक्षणका लागि स्वास्थ्यकर्मी यातायात तथा खाजा तथा औजार उपकरणमा लाग्ने जेल तथा पेपर खरिद	स्वास्थ्य	२२५२२	राजस्व बाँडफाँड - संघीय सरकार - नगद	१,००,०००	०	०	०	०	०	०	०	०	०	०	०	०	०	०	०	१,००,०००	
७१७	डेङ्गु लगायत किटजन्य रोगहरुको रोकथामको लागि विभिन्न कार्यक्रम तथा विषदी छर्कने समेत	स्वास्थ्य	२२५२२	राजस्व बाँडफाँड - संघीय सरकार - नगद	५,००,०००	०	०	०	०	०	०	०	०	०	०	०	०	०	०	०	५,००,०००	
७१८	पुर्ण खोप दिगोपाना कायम नगरपालिकाको लागि विभिन्न कृयाकलाप तथा कार्यक्रमहरु संचालन	स्वास्थ्य	२२५२२	राजस्व बाँडफाँड - संघीय सरकार - नगद	३,५०,०००	०	०	०	०	०	०	०	०	०	०	०	०	०	०	०	३,५०,०००	
७१९	पाठेघर खस्ने तथा पाठेघरको क्यान्सरको जाँच तथा महिला स्वास्थ्य सम्वन्धि बृहत निशुल्क शिविर संचालन	स्वास्थ्य	२२५२२	राजस्व बाँडफाँड - संघीय सरकार - नगद	०	५,००,०००	०	०	०	०	०	०	०	०	०	०	०	०	०	०	५,००,०००	
७२०	म.स्वा.स्व.से.हरुलाई मासीक यातायात तथा खाजा खर्च	स्वास्थ्य	२२५२२	राजस्व बाँडफाँड - संघीय सरकार	१,१०,२५०	१,१०,२५०	१,१०,२५०	१,१०,२५०	१,१०,२५०	१,१०,२५०	१,१०,२५०	१,१०,२५०	१,१०,२५०	१,१०,२५०	१,१०,२५०	१,१०,२५०	१,१०,२५०	१,१०,२५०	१,१०,२५०	१,१०,२५०	१,१०,२५०	४,४१,०००

उर्लाबारी नगरपालिका

७२१	माहामारी जन्य तथा मौसमी रोगहरू नियंत्रण उपचार तथा रोकथामको लागी आवश्यक पर्ने औषधिहरू खरिद	स्वास्थ्य	२२५२२	- नगद राजस्व बाँडफाँड - संघीय सरकार - नगद	७,५०,०००	०	७,५०,०००	०	१५,००,०००
७२२	राजघाट स्वास्थ्य चौकीमा आधारभुत प्रयोगशाला (ल्याब) सेवा निशुल्क संचालनको लागी ल्याव असिस्टेन्टको पारिश्रमीक तथा पोषाक (ज्यालादारी)	स्वास्थ्य	२२५२२	राजस्व बाँडफाँड - संघीय सरकार - नगद	८७,५००	८७,५००	८७,५००	८७,५००	३,५०,०००
७२३	विपन्न नागरिकहरूलाई उपचार सहूलियत दिदै आएको आठ ओटा रोगहरू (क्यान्सर, मृगौला, मुटुरोग, स्पाइनलइन्ज्युरी, पार्किन्सन्स, हेडइन्ज्युरी, अल्जाइमर र सिकलसेल एनिमिया) का विरामिहरूलाई यातायात खर्च (एम्बुलेन्स भाडा) अनुदान	स्वास्थ्य	२२५२२	राजस्व बाँडफाँड - संघीय सरकार - नगद	१,२५,०००	१,२५,०००	१,२५,०००	१,२५,०००	५,००,०००
७२४	सबै स्वास्थ्य संस्थाहरूमा जेष्ठ नागरीक तथा मधुमेह (Diabetes mellitus) का	स्वास्थ्य	२२५२२	राजस्व बाँडफाँड - संघीय सरकार - नगद	०	२,५०,०००	०	०	२,५०,०००

उर्लाबारी नगरपालिका

७३०	५०% अनुदानमा उन्नत मकैको बीउ वितरण कार्यक्रम (रामपुर कम्पोजिट)	कृषि	२२५२२	आन्तरिक श्रोत - नगद	०	३,३५,०००	०	०	३,३५,०००
७३१	५०% अनुदानमा गहुँ को बीउ वितरण	कृषि	२२५२२	आन्तरिक श्रोत - नगद	०	४,००,०००	०	०	४,००,०००
७३२	५०% अनुदानमा च्याउ खेतीको लागि टहरा निर्माण सहयोग कार्यक्रम	कृषि	२२५२२	आन्तरिक श्रोत - नगद	०	७,००,०००	०	०	७,००,०००
७३३	५०% अनुदानमा मौरिलाइ कृतिम आहारा (चिनि-सातु आदि) वितरण कार्यक्रम	कृषि	२२५२२	आन्तरिक श्रोत - नगद	३,००,०००	०	०	०	३,००,०००
७३४	७५% अनुदानमा मकैको बिज बृद्धि कार्यक्रम संचालन (बीउ र बिउ उत्पादनमा आवश्यक सामग्री दिन सकिने)	कृषि	२२५२२	आन्तरिक श्रोत - नगद	०	४,००,०००	०	०	४,००,०००
७३५	७५% अनुदानमा महमदानी वितरण	कृषि	२२५२२	आन्तरिक श्रोत - नगद	२,५०,०००	०	०	०	२,५०,०००
७३६	७५% अनुदानमा बगरखेती विकास कार्यक्रम संचालन	कृषि	२२५२२	आन्तरिक श्रोत - नगद	०	०	३,००,०००	०	३,००,०००
७३७	७५% अनुदानमा गहुँको बिजबृद्धि कार्यक्रम संचालन (गहुँको बिउ तथा आवश्यक सामग्रीहरु दिन सकिने)	कृषि	२२५२२	आन्तरिक श्रोत - नगद	०	३,००,०००	०	०	३,००,०००

उर्लाबारी नगरपालिका

७३८	७५% अनुदानमा फेरोमेन ट्याप वितरण (लहरे तरकारी तथा फलफुल बालीको लागि मोहनी पासो)	कृषि	२२५२२	आन्तरिक श्रोत - नगद	०	२,५०,०००	०	०	२,५०,०००
७३९	अन्तर जिल्ला कृषक भ्रमण	कृषि	२२५२२	आन्तरिक श्रोत - नगद	०	३,००,०००	०	०	३,००,०००
७४०	आकस्मिक बाली संरक्षण सेवा	कृषि	२२५२२	आन्तरिक श्रोत - नगद	५,००,०००	०	०	०	५,००,०००
७४१	आलुको बिजबूदी कार्यक्रम (पि.बि. एस बीड र आवश्यक सामग्रीमा ७५% अनुदान)	कृषि	२२५२२	आन्तरिक श्रोत - नगद	०	३,००,०००	०	०	३,००,०००
७४२	एक गाउ एक प्राविधिकलाइ आ.व. ०७९/०८० मा ६ महिनाको तलब खर्च	कृषि	२२५२२	आन्तरिक श्रोत - नगद	४८,७५०	४८,७५०	४८,७५०	४८,७५०	१,९५,०००
७४३	क्रप कटीड (बाली कटानी)	कृषि	२२५२२	आन्तरिक श्रोत - नगद	०	०	३०,०००	०	३०,०००
७४४	कृषियुना ७५% अनुदानमा वितरण कार्यक्रम	कृषि	२२५२२	आन्तरिक श्रोत - नगद	०	८,००,०००	०	०	८,००,०००
७४५	किसान सुचिकरण कार्यक्रम	कृषि	२२५२२	आन्तरिक श्रोत - नगद	०	९,००,०००	०	०	९,००,०००
७४६	गड्यौली मल उत्पादनको लागि सहयोग कार्यक्रम	कृषि	२२५२२	आन्तरिक श्रोत - नगद	०	५,००,०००	०	०	५,००,०००
७४७	जनसहभागिता	कृषि	२२५२२	जन सहभागिता	१२,५०,०००	१२,५०,०००	१२,५०,०००	१२,५०,०००	५०,००,०००

उर्लाबारी नगरपालिका

७४८	तरकारी खेती तालिम संचालन (३ दिने) २ पटक	कृषि	२२५२२	- नगद आन्तरिक श्रोत - नगद	० १,००,००० ०	० १,००,००० ०	० ० ०	० १,००,००० ०	० ० ०	१,००,०००
७४९	प्राङ्गारिक खेती तथा गड्योली मल उत्पादन प्रविधी बिषयक तालिम संचालन (नगर स्तरिय-३ दिने तालिम)	कृषि	२२५२२	आन्तरिक श्रोत - नगद	० ५०,०००	० ५०,०००	० ०	० ५०,०००	० ०	५०,०००
७५०	फुलखेती प्रबर्द्धन कार्यक्रम	कृषि	२२५२२	आन्तरिक श्रोत - नगद	० १,५०,०००	० १,५०,०००	० ०	० १,५०,०००	० ०	१,५०,०००
७५१	ब्यवसायिक उत्क्रिस्ट कृषक पुरस्कार सम्मान कार्यक्रम (कृषि तथा पशुपक्षि)	कृषि	२२५२२	आन्तरिक श्रोत - नगद	० ०	० ०	० ०	० ०	० ०	२,००,०००
७५२	माटो परिक्षणको लागि केमिकल्स खरिद	कृषि	२२५२२	आन्तरिक श्रोत - नगद	० ५०,०००	० ५०,०००	० ०	० ५०,०००	० ०	५०,०००
७५३	राष्ट्रिय धान दिवस (असार १५ गते मनाउने) कार्यक्रम संचालन	कृषि	२२५२२	आन्तरिक श्रोत - नगद	० ०	० ०	० ०	० १,४०,०००	० ०	१,४०,०००
७५४	लक्षित/बिपन्न समुदायमा आधारित कृषि कार्यक्रम संचालन	कृषि	२२५२२	आन्तरिक श्रोत - नगद	० ३,००,०००	० ३,००,०००	० ०	० ३,००,०००	० ०	३,००,०००
७५५	वडास्तरिय अगुवा कृषक गोष्ठि कार्यक्रम संचालन (१ दिने ९ पटक ९ वटै वडामा)	कृषि	२२५२२	आन्तरिक श्रोत - नगद	० ०	० ०	० ०	० १,००,०००	० ०	१,००,०००

उर्लाबारी नगरपालिका

७५६	२ एच पि को मोटर/बोरिड जडान सहयोग कार्यक्रम (मिटर बक्स गडाइ खर्च र बिजुलीको तार कृषकले ब्यहोर्नु पर्ने)	कृषि	३११२२	आन्तरिक श्रोत - नगद	०	१५,००,०००	०	०	१५,००,०००
७५७	२ एच.पि. को मोटर/बोरिड जडान सहयोग कार्यक्रम (मिटरबक्स गडाइ खर्च र बिजुलीको तार कृषकले ब्यहोर्नुपर्ने)	कृषि	३११२२	नेपाल सरकार - नगद अनुदान	०	०	१५,००,०००	०	१५,००,०००
७५८	५०% प्रतिशत अनुदानमा बिषादी छर्ने स्प्रेयर (टु इन वान)	कृषि	३११२२	आन्तरिक श्रोत - नगद	०	४,५०,०००	०	०	४,५०,०००
७५९	७५% अनुदानमा रिपर वितरण	कृषि	३११२२	नेपाल सरकार - नगद अनुदान	०	१०,००,०००	०	०	१०,००,०००
७६०	७५% अनुदानमा पावर टिलर वितरण	कृषि	३११२२	नेपाल सरकार - नगद अनुदान	०	१०,००,०००	०	०	१०,००,०००
७६१	७५% अनुदानमा मकै गोड्ने मेशिन खरिद	कृषि	३११२२	आन्तरिक श्रोत - नगद	०	५,००,०००	०	०	५,००,०००
७६२	७५% अनुदानमा मकै छोडाउने मेशिन	कृषि	३११२२	आन्तरिक श्रोत - नगद	०	७,००,०००	०	०	७,००,०००
७६३	७५% अनुदानमा मकै रोप्ने मेशिन	कृषि	३११२२	आन्तरिक श्रोत - नगद	०	५,००,०००	०	०	५,००,०००

उर्लाबारी नगरपालिका

८०११३४०१५०४ पशु विकास शाखा										
७६४	एच एस बि क्यू (रोग निरोधक खोप कार्यक्रम)	पशुपन्धी विकास	२२५२२	आन्तरिक श्रोत - नगद	७५,०००	०	०	०	०	७५,०००
७६५	एफ.एम.डी. (रोग निरोधक खोप कार्यक्रम)	पशुपन्धी विकास	२२५२२	आन्तरिक श्रोत - नगद	१,५०,०००	०	०	०	०	१,५०,०००
७६६	काउन्स्यट बितरण ७५ प्रतिशत अनुदान	पशुपन्धी विकास	२२५२२	आन्तरिक श्रोत - नगद	०	५,००,०००	०	०	०	५,००,०००
७६७	कार्यक्रम संचालन समन्वय अनुगामन बैठक भत्ता	पशुपन्धी विकास	२२५२२	आन्तरिक श्रोत - नगद	२५,०००	२५,०००	२५,०००	२५,०००	२५,०००	१,००,०००
७६८	कार्ययोजनामा आधारित ब्यबसायिक फार्म प्रवर्द्धन कार्यक्रम (लेयर्स कुखुरा)	पशुपन्धी विकास	२२५२२	आन्तरिक श्रोत - नगद	०	०	१,००,०००	०	०	१,००,०००
७६९	कार्ययोजनामा आधारित ब्यबसायिक फार्म प्रवर्द्धन कार्यक्रम खोर सुधार (बंगुर)	पशुपन्धी विकास	२२५२२	आन्तरिक श्रोत - नगद	०	०	६,००,०००	०	०	६,००,०००
७७०	कार्ययोजनामा आधारित ब्यबसायिक फार्म प्रवर्द्धन कार्यक्रम खोर सुधार (बाखा)	पशुपन्धी विकास	२२५२२	आन्तरिक श्रोत - नगद	०	५,००,०००	०	०	०	५,००,०००
७७१	कार्ययोजनामा आधारित ब्यबसायिक फार्म प्रवर्द्धन कार्यक्रम गोठ सुधार (गाई/भैसी)	पशुपन्धी विकास	२२५२२	आन्तरिक श्रोत - नगद	०	०	६,००,०००	०	०	६,००,०००
७७२	जनसहभागिता	पशुपन्धी	२२५२२	जन सहभागिता	५,००,०००	५,००,०००	५,००,०००	५,००,०००	५,००,०००	२०,००,०००

उर्लाबारी नगरपालिका

	आर्जनका लागि बास्ना तथा बंगुरका पाठापाठी बितरण शत प्रतिशत अनुदान	विकास		- नगद						
७८३	बिशेष सहित पशु स्वास्थ्य तथा बाझोपन नियन्त्रण घुमती शिबिर सञ्चालनः	पशुपन्धी विकास	२२५२२	आन्तरिक श्रोत - नगद	३,००,०००	०	३,००,०००	०	०	३,००,०००
७८४	माछा पालक कृषकहरुलाई औषधि बितरण कार्यक्रम शतप्रतिशत अनुदान	पशुपन्धी विकास	२२५२२	आन्तरिक श्रोत - नगद	३,००,०००	०	३,००,०००	०	०	३,००,०००
७८५	यु.एम.बी. खरिद बितरण शतप्रतिशत अनुदान	पशुपन्धी विकास	२२५२२	आन्तरिक श्रोत - नगद	८०,०००	०	८०,०००	०	०	८०,०००
७८६	रेबिज भ्याक्सिन खरिद (रोग निरोधक खोप कार्यक्रम)	पशुपन्धी विकास	२२५२२	आन्तरिक श्रोत - नगद	८०,०००	०	८०,०००	०	०	८०,०००
७८७	रेबिज सप्ताह तथा रेबिज खोप कार्यक्रम शाखाबाट बर्षभरी निःशुल्क खोप	पशुपन्धी विकास	२२५२२	आन्तरिक श्रोत - नगद	१,००,०००	०	१,००,०००	०	०	१,००,०००
७८८	व्यावसायिक गाईभैसी पालन तालिम ३ दिने	पशुपन्धी विकास	२२५२२	आन्तरिक श्रोत - नगद	५०,०००	०	५०,०००	०	०	५०,०००
७८९	व्यावसायिक बंगुर पालन तालिम ३ दिने	पशुपन्धी विकास	२२५२२	आन्तरिक श्रोत - नगद	५०,०००	०	५०,०००	०	०	५०,०००
७९०	व्यावसायिक बास्ना पालन तालिम ३ दिने	पशुपन्धी विकास	२२५२२	आन्तरिक श्रोत - नगद	५०,०००	०	५०,०००	०	०	५०,०००
७९१	व्यावसायिक मत्स्य पालन	पशुपन्धी विकास	२२५२२	आन्तरिक श्रोत - नगद	५०,०००	०	५०,०००	०	०	५०,०००

उर्लाबारी नगरपालिका

८०१३४०१५११ संघीय सरकारबाट हस्तान्तरित कार्यक्रम (शसर्त अनुदान)										
८०१	मसलन्द सामान खरिद (सेवा केन्द्र सञ्चालानार्थ)	कार्यालय सञ्चालन तथा प्रशासनि क	२२३११	आई डि ए - सोधभर्ना हुने ऋण (बैदेशिक)	४५,०००	४५,०००	४५,०००	४५,०००	४५,०००	१,८०,०००
८०२	CBIMNCI कार्यक्रम (कार्यक्रम समिक्षा, स्थलगत अनुशिक्षण, समता तथा पहुच कार्यक्रम)	स्वास्थ्य	२२५२२	नेपाल सरकार - नगद अनुदान	०	२,५०,०००	०	२,५०,०००	२,५०,०००	५,००,०००
८०३	अन्य विविध खर्च - आयोजना, सामाजिक सुरक्षा तथा घटना दर्ता सम्बन्धी विभिन्न बैठकको चियापान लगायतको खर्च	लैंगिक समानता तथा सामाजिक समावेशी करण	२२५२२	आई डि ए - सोधभर्ना हुने ऋण (बैदेशिक)	१२,७५०	१२,७५०	१२,७५०	१२,७५०	१२,७५०	५१,०००
८०४	आ.व. २०७८/७९ मा स्थापना भएको तरकारीबाली पकेट विकास कार्यक्रमको निरन्तरता	कृषि	२२५२२	नेपाल सरकार - नगद अनुदान	०	०	६,००,०००	०	६,००,०००	६,००,०००
८०५	आ.व. २०७८/७९ मा स्थापना भएको तेलहन बाली पकेट विकास कार्यक्रमको निरन्तरता	कृषि	२२५२२	नेपाल सरकार - नगद अनुदान	०	६,००,०००	०	६,००,०००	०	६,००,०००

उर्लाबारी नगरपालिका

८०६	आ.व. २०७८/७९ मा स्थापना भएको बास्ना पकेट विकास कार्यक्रमको निरन्तरता	पशुपन्छी विकास	२२५२२	नेपाल सरकार - नगद अनुदान	०	७,००,०००	०	०	७,००,०००
८०७	आ.व. २०७९/८० मा नयाँ तेलहन बाली पकेट विकास कार्यक्रम सञ्चालन	कृषि	२२५२२	नेपाल सरकार - नगद अनुदान	०	६,००,०००	०	०	१२,००,०००
८०८	आ.व. २०७९/८० मा नयाँ मकैबाली पकेट विकास कार्यक्रम सञ्चालन	कृषि	२२५२२	नेपाल सरकार - नगद अनुदान	०	६,००,०००	०	०	१२,००,०००
८०९	आकस्मिक अवस्थामा औसधि एवं ल्याब सामग्री ढुवानी, रेकर्डिङ तथा रिपोर्टिङका लागि फर्म फरमेट छपाइ, ई-टि.बि रजिस्टरअध्यावधिक, विश्व क्षयरोग दिवस सम्बन्धी कार्यक्रम, स्थलगत अनुशिक्षण तथा सुपरिवेक्षण, क्षयरोगका कार्यक्रमको अर्ध बार्सिक समिक्षा तथा कोहर्ट विश्	स्वास्थ्य	२२५२२	नेपाल सरकार - नगद अनुदान	०	१,३२,०००	०	०	१,३२,०००
८१०	आँखा, नाक, कान, घाँटी तथा मुख स्वास्थ्य सम्वन्धि अभिमुखीकरण	स्वास्थ्य	२२५२२	नेपाल सरकार - नगद अनुदान	०	१,५०,०००	०	०	१,५०,०००
८११	आधारभूत तथा आकस्मिक	स्वास्थ्य	२२५२२	नेपाल सरकार - नगद अनुदान	११,००,०००	०	११,००,०००	०	२२,००,०००

उर्लाबारी नगरपालिका

८३०	अन्तरक्रिया तथा RRT, स्वास्थ्यकर्मी परिचालन कोभिड १९ विरुद्ध खोप अभियान तथा बुस्टर खोप समेत संचालन ब्यवस्थापन खर्च (पालिकास्तरिय योजना र पालिका तथा स्वास्थ्य सस्था स्तरिय सुपरिवेक्षण)	स्वास्थ्य	२२५२२	नेपाल सरकार - नगद अनुदान	८४,३००	८४,३००	८४,३००	८४,३००	२८,१००	२,८१,०००
८३१	कोभिड-१९ बाट पुगेको शैक्षिक क्षतिको परिपूरण तथा अन्य विपदको समयमा सिकाइ निरन्तरताका लागि कार्यक्रम	शिक्षा	२२५२२	एस.इ.एस.पी. - सोधभर्ना हुने ऋण (बैदेशिक)	३५,४००	३५,४००	३५,४००	३५,४००	११,८००	१,१८,०००
८३२	कोभिड-१९ बाट पुगेको शैक्षिक क्षतिको परिपूरण तथा अन्य विपदको समयमा सिकाइ निरन्तरताका लागि कार्यक्रम	शिक्षा	२२५२२	नेपाल सरकार - नगद अनुदान	९७,२००	९७,२००	९७,२००	९७,२००	३२,४००	३,२४,०००
८३३	कोभिड-१९ बाट पुगेको शैक्षिक क्षतिको परिपूरण तथा अन्य विपदको समयमा सिकाइ निरन्तरताका लागि कार्यक्रम	शिक्षा	२२५२२	एस.इ.एस.पी. - सोधभर्ना अनुदान (बैदेशिक)	५८,०००	५८,०००	५८,०००	५८,०००	०	५८,०००
८३४	खायन आलु उत्पादन कार्यक्रम	कृषि	२२५२२	नेपाल सरकार - नगद अनुदान	०	०	०	०	७,६०,०००	१५,२०,०००
८३५	गुनासो सुनुवाइ कार्यक्रम	शासन	२२५२२	नेपाल सरकार - नगद अनुदान	०	०	०	०	२,००,०००	२,००,०००

उर्लाबारी नगरपालिका

क्र.सं.	प्रणाली	नगद अनुदान	२२५२२	०	०	४,००,०००	४,००,०००	०	४,००,०००
८३६	गरिबी निवारणका लागि लघु उद्यम विकास कार्यक्रम संचालन निर्देशिका, २०७७ बमोजिम उद्यमीको स्तरोन्नती (आवश्यकता पहिचानका आधारमा पुनर्ताजगी र एडभान्स सीप विकास तालिम कार्यक्रम)	उद्योग	२२५२२	०	०	४,००,०००	४,००,०००	०	४,००,०००
८३७	गरिबी निवारणका लागि लघु उद्यम विकास कार्यक्रम संचालन निर्देशिका, २०७७ बमोजिम लघु उद्यम विकास मोडेलमा नयाँ लघु उद्यमी सिर्जना गर्ने	उद्योग	२२५२२	७,०८,०००	७,०८,०००	७,०८,०००	७,०८,०००	२,३६,०००	२३,६०,०००
८३८	तलब तथा सुबिधा- आप्रवासी स्रोत केन्द्र कर्मचारी	श्रम तथा रोजगारी	२२५२२	१,११,५००	१,११,५००	१,११,५००	१,११,५००	१,११,५००	४,४६,०००
८३९	तलब तथा सुबिधा- मनोसामाजिक परामर्शकर्ता	श्रम तथा रोजगारी	२२५२२	१,३३,८००	१,३३,८००	१,३३,८००	१,३३,८००	४४,६००	४,४६,०००

उर्लाबारी नगरपालिका

८४०	तलब तथा सुबिधा -वित्तिय साक्षरता सहजकर्ता कार्यक्रम	श्रम तथा रोजगारी	२२५२२	स्वीटजरल्याण्ड - एस डी सी - नगद अनुदान (बैदेशिक)	१,३३,८००	१,३३,८००	१,३३,८००	४४,६००	४,४६,०००
८४१	तोकिएका विद्यार्थीको दिवा खाजाका लागि विद्यालयलाई अनुदान	शिक्षा	२२५२२	एस.इ.एस.पी. - सोधभर्ना हुने ऋण (बैदेशिक)	५,३९,०००	५,३९,०००	५,३९,०००	५,३९,०००	२१,५६,०००
८४२	तोकिएका विद्यार्थीको दिवा खाजाका लागि विद्यालयलाई अनुदान	शिक्षा	२२५२२	नेपाल सरकार - नगद अनुदान	१५,०९,०००	१५,०९,०००	१५,०९,०००	१५,०९,०००	६०,३६,०००
८४३	तोकिएका विद्यार्थीको दिवा खाजाका लागि विद्यालयलाई अनुदान	शिक्षा	२२५२२	एस.इ.एस.पी. - सोधभर्ना अनुदान (बैदेशिक)	२,६९,२५०	२,६९,२५०	२,६९,२५०	२,६९,२५०	१०,७७,०००
८४४	नियमित खोप सुदृढीकरण, पूर्ण खोप सुनिश्चतता र दीगोपनाको लागि सुक्ष्मयोजना अद्यावधिक २ दिन र सरसफाई प्रवर्द्धन प्याकेज पुर्नताजगी तालिम १ दिन गरी ३ दिन एवं पूर्णखोप न.पा., गा.पा. सुनिश्चितताको लागि स्थानिय तह, वडा, खोप	स्वास्थ्य	२२५२२	नेपाल सरकार - नगद अनुदान	३७,५००	३७,५००	३७,५००	३७,५००	१,५०,०००

उर्लाबारी नगरपालिका

८४५	समन्वय समिती तथा नवनिर्वाचित जनप्रतिनिधि प्रजनन् रुग्णता स्वास्थ्य सेवा	स्वास्थ्य	२२५२२	नेपाल सरकार - नगद अनुदान	६०,०००	६०,०००	६०,०००	२०,०००	२,००,०००
८४६	प्रति विद्यार्थी लागतका आधारमा सिकाइ सामग्री तथा डिजिटल सिकाइ सामग्री व्यवस्थाका लागि विद्यालयलाइ अनुदान	शिक्षा	२२५२२	एस.इ.एस.पी. - सोधभर्ना हुने ऋण (बैदेशिक)	९५,८००	२,८७,४००	२,८७,४००	२,८७,४००	९,५८,०००
८४७	प्रति विद्यार्थी लागतका आधारमा सिकाइ सामग्री तथा डिजिटल सिकाइ सामग्री व्यवस्थाका लागि विद्यालयलाइ अनुदान	शिक्षा	२२५२२	नेपाल सरकार - नगद अनुदान	०	२६,४३,०००	०	०	२६,४३,०००
८४८	प्रति विद्यार्थी लागतका आधारमा सिकाइ सामग्री तथा डिजिटल सिकाइ सामग्री व्यवस्थाका लागि विद्यालयलाइ अनुदान	शिक्षा	२२५२२	एस.इ.एस.पी. - सोधभर्ना अनुदान (बैदेशिक)	०	२,३५,५००	२,३५,५००	०	४,७१,०००
८४९	प्रारम्भिक बाल विकास सहकर्ताहरूको पारिश्रमिक तथा विद्यालय कर्मचारी व्यवस्थापन अनुदान	शिक्षा	२२५२२	एस.इ.एस.पी. - सोधभर्ना हुने ऋण (बैदेशिक)	४,५३,७५०	४,५३,७५०	४,५३,७५०	४,५३,७५०	१८,१५,०००

उर्लाबारी नगरपालिका

८५०	प्रारम्भिक बाल विकास सहजकर्ताहरूको पारिश्रमिक तथा विद्यालय कर्मचारी व्यवस्थापन अनुदान	शिक्षा	२२५२२	नेपाल सरकार - नगद अनुदान	५,००,५००	१५,०१,५००	१५,०१,५००	१५,०१,५००	५०,०५,०००
८५१	प्रारम्भिक बाल विकास सहजकर्ताहरूको पारिश्रमिक तथा विद्यालय कर्मचारी व्यवस्थापन अनुदान	शिक्षा	२२५२२	एस.इ.एस.पी. - सोधभर्ना अनुदान (बैदेशिक)	८९,२००	२,६७,६००	२,६७,६००	२,६७,६००	८,९२,०००
८५२	प्राविधिक सहायकको तलव	श्रम तथा रोजगारी	२२५२२	आई डि ए - सोधभर्ना हुने ऋण (बैदेशिक)	९८,२५०	९८,२५०	९८,२५०	९८,२५०	३,९३,०००
८५३	प्राविधिक सहायकको पोसाक	श्रम तथा रोजगारी	२२५२२	आई डि ए - सोधभर्ना हुने ऋण (बैदेशिक)	०	०	१०,०००	०	१०,०००
८५४	प्राविधिक सहायकको स्थानीय भत्ता	श्रम तथा रोजगारी	२२५२२	आई डि ए - सोधभर्ना हुने ऋण (बैदेशिक)	३,०००	३,०००	३,०००	२,०००	११,०००
८५५	परिवार नियोजन किशोर किशोरी तथा प्रजनन् स्वास्थ्य कार्यक्रम	स्वास्थ्य	२२५२२	नेपाल सरकार - नगद अनुदान	१,३५,०००	१,३५,०००	१,३५,०००	१,३५,०००	५,४०,०००
८५६	पशु सेवा विभाग र प्रादेशिक निकायमा पशुपन्धी तथ्यांक तथा पशु सेवाका कार्यक्रमको	पशुपन्धी विकास	२२५२२	नेपाल सरकार - नगद अनुदान	०	०	२०,०००	०	२०,०००

उर्लाबारी नगरपालिका

८५७	प्रगति रिपोर्टिङ पशुपंक्षी आदीबाट हुने ईन्फुएन्जा, बर्ड फ्लु, AMR, सिष्टिसर्कोसिस, टक्सोप्लाज्मोसिस आदि विभिन्न सरुवारोग सम्बन्धि रोकथाम तथा नियन्त्रणका लागि सचेतना कार्यक्रम	पशुपन्धी विकास	२२५२२	नेपाल सरकार - नगद अनुदान	०	०	२०,०००	०	२०,०००
८५८	पशुपन्धी रोगको अन्वेषण, नमूना सङ्कलन तथा प्रेषण	पशुपन्धी विकास	२२५२२	नेपाल सरकार - नगद अनुदान	०	०	१०,०००	०	१०,०००
८५९	पालिका स्तरमा स्वास्थ्य संस्थाहरुको मासिक बैठक, स्वास्थ्य कार्यक्रमहरुको डाटा भेरिफिकेशन एवं गुणस्तर सुधार साथै अर्धवार्षिक एवं वार्षिक समिक्षा	स्वास्थ्य	२२५२२	नेपाल सरकार - नगद अनुदान	११,९००	३५,७००	३५,७००	३५,७००	१,९९,०००
८६०	पोषण विशेष (स्वास्थ्य) क्षेत्रका कार्यक्रम सञ्चालन	स्वास्थ्य	२२५२२	नेपाल सरकार - नगद अनुदान	३७,५००	३७,५००	३७,५००	३७,५००	१,५०,०००
८६१	पोषण कार्यक्रम	स्वास्थ्य	२२५२२	नेपाल सरकार - नगद अनुदान	१,६१,९००	४,८५,७००	४,८५,७००	४,८५,७००	१६,१९,०००
८६२	पोषण संवेदनशील (खानेपानी तथा सरसफाइ, कृषि, पशुसेवा, महिला तथा बालबालिका,	स्वास्थ्य	२२५२२	नेपाल सरकार - नगद अनुदान	०	०	१,५०,०००	०	१,५०,०००

उर्लाबारी नगरपालिका

८६८	मातृ तथा नवशिशु कार्यक्रम अन्तर्गत आमा सुरक्षा, गर्भवती, रक्तसंचार, उत्प्रेरणा सेवा, न्यानो झोला र निःशुल्क गर्भपतन कार्यक्रम	स्वास्थ्य	२२५२२	नेपाल सरकार - नगद अनुदान	१,५७,६००	४,७२,८००	४,७२,८००	४,७२,८००	१,५७,६००	४,७२,८००	१,५७,६००
८६९	मातृ तथा नवशिशु कार्यक्रम संचालन	स्वास्थ्य	२२५२२	नेपाल सरकार - नगद अनुदान	१,१३,४००	३,४०,२००	३,४०,२००	३,४०,२००	१,१३,४००	३,४०,२००	१,१३,४००
८७०	माध्यमिक तह कक्षा (९-१०) मा अंग्रेजी, गणित र विज्ञान विषयमा शिक्षण सहयोग अनुदान	शिक्षा	२२५२२	एस.इ.एस.पी. - सौधभर्ना अनुदान (बैदेशिक)	०	५२,५००	५२,५००	५२,५००	०	५२,५००	१,०५,०००
८७१	माध्यमिक तह कक्षा (९-१०) मा अंग्रेजी, गणित र विज्ञान विषयमा शिक्षण सहयोग अनुदान	शिक्षा	२२५२२	एस.इ.एस.पी. - सौधभर्ना हुने ऋण (बैदेशिक)	०	१,०७,५००	१,०७,५००	१,०७,५००	०	१,०७,५००	२,१५,०००
८७२	माध्यमिक तह कक्षा (९-१०) मा अंग्रेजी, गणित र विज्ञान विषयमा शिक्षण सहयोग अनुदान	शिक्षा	२२५२२	नेपाल सरकार - नगद अनुदान	०	०	०	०	०	२,९६,०००	५,९२,०००
८७३	माध्यमिक तहका स्वीकृत दरवन्दीका शिक्षक, राहत अनुदान शिक्षक लागि तलब भत्ता अनुदान (विशेष शिक्षा	शिक्षा	२२५२२	नेपाल सरकार - नगद अनुदान	२६,८०,०००	८०,४०,०००	८०,४०,०००	८०,४०,०००	२६,८०,०००	८०,४०,०००	२,६८,००,०००

उर्लाबारी नगरपालिका

८८१	रोजगार सहायकको तलब	श्रम तथा रोजगारी	२२५२२	ऋण (बैदेशिक)	९८,२५०	९८,२५०	९८,२५०	९८,२५०	३,९३,०००
				आई डि ए - सोधभर्ना हुने ऋण (बैदेशिक)					
८८२	रोजगार सहायकको पोशाक भत्ता	श्रम तथा रोजगारी	२२५२२	ऋण (बैदेशिक)	१०,०००	१०,०००	१०,०००	१०,०००	१०,०००
				आई डि ए - सोधभर्ना हुने ऋण (बैदेशिक)					
८८३	रोजगार सहायको स्थानीय भत्ता	श्रम तथा रोजगारी	२२५२२	ऋण (बैदेशिक)	३,०००	३,०००	३,०००	३,०००	११,०००
				आई डि ए - सोधभर्ना हुने ऋण (बैदेशिक)					
८८४	रोजगारी सृजना (आई.डि.ए.)	श्रम तथा रोजगारी	२२५२२	ऋण (बैदेशिक)	४,८१,४००	४,८१,४००	४,८१,४००	४,८१,४००	२४,०७,०००
				आई डि ए - सोधभर्ना हुने ऋण (बैदेशिक)					
८८५	रोजगारी सृजना (नेपाल सरकार)	श्रम तथा रोजगारी	२२५२२	नेपाल सरकार - नगद अनुदान	७,७५,८००	७,७५,८००	७,७५,८००	७,७५,८००	३८,७९,०००
				आई डि ए - सोधभर्ना हुने ऋण (बैदेशिक)					
८८६	वित्तिय साक्षरता कार्यक्रम संचालन खर्च	श्रम तथा रोजगारी	२२५२२	स्वीट्जरल्याण्ड - एस डी सी - नगद अनुदान (बैदेशिक)	६६,७५०	६६,७५०	६६,७५०	६६,७५०	२,६७,०००
				आई डि ए - सोधभर्ना हुने ऋण (बैदेशिक)					
८८७	विद्यालय सञ्चालन तथा व्यवस्थापन अनुदान	शिक्षा	२२५२२	एस.इ.एस.पी. - सोधभर्ना हुने ऋण (बैदेशिक)	४९,७००	४९,७००	४९,७००	४९,७००	४,९७,०००
				आई डि ए - सोधभर्ना हुने ऋण (बैदेशिक)					
८८८	विद्यालय सञ्चालन तथा	शिक्षा	२२५२२	नेपाल सरकार -	४,९९,६००	४,९९,६००	४,९९,६००	४,९९,६००	१३,७२,०००
				आई डि ए - सोधभर्ना हुने ऋण (बैदेशिक)					

उर्लाबारी नगरपालिका

व्यवस्थापन अनुदान	शिक्षा	नगद अनुदान	२४,४००	७३,२००	७३,२००	७३,२००	२,४४,०००
८८९	विद्यालय सञ्चालन तथा व्यवस्थापन अनुदान	नगद अनुदान एस.इ.एस.पी. - सोधभर्ना अनुदान (बैदेशिक)	२४,४००	७३,२००	७३,२००	७३,२००	२,४४,०००
८९०	विद्यालय स्वास्थ्य शिक्षा/आमा समूह तथा महिला स्वास्थ्य स्वयं सेविकाहरूका लागि सामाजिक ब्यवहार परिवर्तन कार्यक्रम	नेपाल सरकार - नगद अनुदान	०	७५,०००	०	७५,०००	७५,०००
८९१	विद्यालयमा शैक्षिक गुणस्तर सुदृढीकरण एवम् कार्यसम्पादनमा आधारित प्रोत्साहन अनुदान	एस.इ.एस.पी. - सोधभर्ना अनुदान (बैदेशिक)	०	४,६५,५००	४,६५,५००	४,६५,५००	९,३१,०००
८९२	विद्यालयमा शैक्षिक गुणस्तर सुदृढीकरण एवम् कार्यसम्पादनमा आधारित प्रोत्साहन अनुदान	एस.इ.एस.पी. - सोधभर्ना हुने ऋण (बैदेशिक)	०	९,४७,०००	९,४७,०००	९,४७,०००	१८,९४,०००
८९३	विद्यालयमा शैक्षिक गुणस्तर सुदृढीकरण एवम् कार्यसम्पादनमा आधारित प्रोत्साहन अनुदान	नेपाल सरकार - नगद अनुदान	०	२६,१२,५००	२६,१२,५००	२६,१२,५००	५२,२५,०००
८९४	विभागले उपलब्ध गराउने	आई डि ए -	०	०	०	२,१०,०००	२,१०,०००

उर्लाबारी नगरपालिका

८९८	सञ्चार सामाग्री प्रसारण तथा छपाई (सञ्चार र पहुँच अभियान सञ्चालन)	प्रशासकीय सुशासन	२२५२२	आई डि ए - सौधभर्ना हुने ऋण (बैदेशिक)	०	५०,०००	५०,०००	५०,०००	५०,०००	१,५०,०००
८९९	स्थानीय तहका स्वास्थ्य चौकी, प्रा.स्वा.के. र अस्पतालहरूमा कार्यरत कर्मचारीहरूको तलव, महंगी भत्ता, स्थानीय भत्ता, पोषाक लगायत प्रशासनिक खर्च समेत	स्वास्थ्य	२२५२२	नेपाल सरकार - नगद अनुदान	५२,५०,०००	५२,५०,०००	५२,५०,०००	५२,५०,०००	५२,५०,०००	२,१०,००,०००
९००	स्थानीय तहमा क्रियाशिल कामदार संजनालाई सामग्री सहयोग	श्रम तथा रोजगारी	२२५२२	स्वीट्जरल्याण्ड - एस डी सी - नगद अनुदान (बैदेशिक)	०	०	५,०००	५,०००	५,०००	१०,०००
९०१	समुदाय अभिमुखीकरण कार्यक्रम	श्रम तथा रोजगारी	२२५२२	स्वीट्जरल्याण्ड - एस डी सी - नगद अनुदान (बैदेशिक)	०	०	६,०००	६,०००	६,०००	१२,०००
९०२	सम्बन्धित सरोकारवालाहरूबाट परियोजना अनुगमन तथा मुल्यांकन	श्रम तथा रोजगारी	२२५२२	स्वीट्जरल्याण्ड - एस डी सी - नगद अनुदान (बैदेशिक)	०	०	२०,०००	२०,०००	२०,०००	४०,०००
९०३	सम्भाव्य उत्पादनको	उद्योग	२२५२२	नेपाल सरकार -	०	०	१,४०,०००	०	०	१,४०,०००

उर्लाबारी नगरपालिका

९०७	स्वास्थ्य चौकी (आधारभूत स्वास्थ्य सेवा केन्द्र) को न्यूनतम सेवा मापदण्ड कार्यक्रम (आभिमुखीकरण, समिक्षा, फलोअप, अनुगमन तथा सुदधिकरण समेत)	स्वास्थ्य	२२५२२	नेपाल सरकार - नगद अनुदान	०	०	७५,०००	७५,०००	१,५०,०००
९०८	स्वास्थ्य सूचना साथै आइ एम यू सुदुडीकरण कार्यक्रम	स्वास्थ्य	२२५२२	नेपाल सरकार - नगद अनुदान	०	०	६५,०००	०	६५,०००
९०९	संस्थागत क्षमता विकास, परीक्षा सञ्चालन एवम् विद्यार्थी मुल्याङ्कन	शिक्षा	२२५२२	एस.इ.एस.पी. - सोधभर्ना अनुदान (बैदेशिक)	०	०	८६,०००	०	८६,०००
९१०	संस्थागत क्षमता विकास, परीक्षा सञ्चालन एवम् विद्यार्थी मुल्याङ्कन	शिक्षा	२२५२२	एस.इ.एस.पी. - सोधभर्ना हुने ऋण (बैदेशिक)	०	०	१,७५,०००	०	१,७५,०००
९११	संस्थागत क्षमता विकास, परीक्षा सञ्चालन एवम् विद्यार्थी मुल्याङ्कन	शिक्षा	२२५२२	नेपाल सरकार - नगद अनुदान	०	१,६१,०००	१,६१,०००	१,६१,०००	४,८३,०००
९१२	सामुदायिक विद्यालयका छात्राहरुलाई निशुल्क स्यानिटरी प्याड ब्यवस्थापन	शिक्षा	२२५२२	एस.इ.एस.पी. - सोधभर्ना अनुदान (बैदेशिक)	०	०	३,३०,०००	०	३,३०,०००
९१३	सामुदायिक विद्यालयका	शिक्षा	२२५२२	एस.इ.एस.पी. -	०	०	६,७२,०००	०	६,७२,०००

उर्लाबारी नगरपालिका

९१४	छात्राहरुलाई निशुल्क स्नानिदारी प्याड ब्यवस्थापन सामुदायिक विद्यालयका छात्राहरुलाई निशुल्क स्नानिदारी प्याड ब्यवस्थापन	शिक्षा	२२५२२	नेपाल सरकार - नगद अनुदान	९,२८,०००	०	०	९,२८,०००	१८,५६,०००
९१५	सामी परियोजना कर््यान्वयनको लागि स्थानीय सरकारको पदाधिकारी सँग समन्वय बैठक	श्रम तथा रोजगारी	२२५२२	स्वीट्जरल्याण्ड - एस डी सी - नगद अनुदान (बैदेशिक)	२०,०००	०	२०,०००	४०,०००	
९१६	सार्वजनिक विद्यालयका विद्यार्थीहरुका लागि निशुल्क पाठ्यपुस्तक अनुदान	शिक्षा	२२५२२	नेपाल सरकार - नगद अनुदान	०	०	३५,४१,०००	३५,४१,०००	
९१७	सार्वजनिक विद्यालयका विद्यार्थीहरुका लागि निशुल्क पाठ्यपुस्तक अनुदान	शिक्षा	२२५२२	एस.इ.एस.पी. - सोधभर्ना हुने ऋण (बैदेशिक)	०	०	१२,८४,०००	१२,८४,०००	
९१८	सार्वजनिक विद्यालयका विद्यार्थीहरुका लागि निशुल्क पाठ्यपुस्तक अनुदान	शिक्षा	२२५२२	एस.इ.एस.पी. - सोधभर्ना अनुदान (बैदेशिक)	०	०	६,३१,०००	६,३१,०००	
९१९	सार्वजनिक विद्यालयमा अध्ययनरत विद्यार्थीहरुका लागि छात्रबृत्ति (आवासीय तथा गैरआवासीय)	शिक्षा	२२५२२	नेपाल सरकार - नगद अनुदान	०	४,९०,०००	४,९०,०००	९,८०,०००	

उर्लाबारी नगरपालिका

१२०	सार्वजनिक विद्यालयमा अध्ययनरत विद्यार्थीहरूका लागि छात्रबृत्ति (आवासीय तथा गैरआवासीय)	शिक्षा	२२५२२	एस.इ.एस.पी. - सोधभर्ना हुने ऋण (बैदेशिक)	०	०	३,५६,०००	०	३,५६,०००
१२१	सार्वजनिक विद्यालयमा अध्ययनरत विद्यार्थीहरूका लागि छात्रबृत्ति (आवासीय तथा गैरआवासीय)	शिक्षा	२२५२२	एस.इ.एस.पी. - सोधभर्ना अनुदान (बैदेशिक)	०	०	१,९६,०००	०	१,९६,०००
१२२	हात्तीपाइले रोग बिरुद्धको आम औषधि सेवन अभियान (MDA) संचालन (१५ जिल्लाका १९० पालिकाहरू)	स्वास्थ्य	२२५२२	नेपाल सरकार - नगद अनुदान	०	०	१०,३०,०००	०	१०,३०,०००
१२३	सुरक्षित नागरिक आवास कार्यक्रम :-प्रदेश नं. १ को मोरङ जिल्ला क्षेत्र नं. १ अन्तर्गत उर्लावारी नगरपालिका- २३० वटा (क्रमागत)	भवन, आवास तथा सहरी विकास	३११११	आन्तरिक ऋण - नगद ऋण	०	०	२८,५०,०००	२८,५०,०००	५७,००,०००
१२४	उर्लाबारी बहुमुखी क्याम्पस, उर्लाबारी-४ को प्रशासनिक भवन निर्माण, (क्रमागत योजना) उर्लाबारी नगरपालिका वडा नं. ४	भवन, आवास तथा सहरी विकास	३१११२	आन्तरिक ऋण - नगद ऋण	०	१५,००,०००	०	१५,००,०००	३०,००,०००

उर्लाबारी नगरपालिका

१२५	उर्लाबारी राजघाट आयुर्वेद औषधालय, उर्लाबारी-८ को भवन निर्माण उर्लाबारी नगरपालिका वडा नं. ८	भवन, आवास तथा सहरी विकास	३१११२	आन्तरिक ऋण - नगद ऋण	०	१५,००,०००	१५,००,०००	३०,००,०००
१२६	केन्द्रबाट छनौट भएका नमुना विद्यालय, विशेष विद्यालयको क्रमागत भवन निर्माण तथा कक्षा ११ स्तोन्नति भएका प्राविधिक धार विद्यालयको ल्याव व्यवस्थापन अनुदान	शिक्षा	३१११३	एस.इ.एस.पी. - सोधभर्ना हुने ऋण (बैदेशिक)	१२,००,०००	१२,००,०००	०	२४,००,०००
१२७	केन्द्रबाट छनौट भएका नमुना विद्यालय, विशेष विद्यालयको क्रमागत भवन निर्माण तथा कक्षा ११ स्तोन्नति भएका प्राविधिक धार विद्यालयको ल्याव व्यवस्थापन अनुदान	शिक्षा	३१११३	नेपाल सरकार - नगद अनुदान	३२,५०,०००	३२,५०,०००	०	६५,००,०००
१२८	केन्द्रबाट छनौट भएका नमुना विद्यालय, विशेष विद्यालयको क्रमागत भवन निर्माण तथा कक्षा ११ स्तोन्नति भएका प्राविधिक धार विद्यालयको ल्याव व्यवस्थापन अनुदान	शिक्षा	३१११३	एस.इ.एस.पी. - सोधभर्ना अनुदान (बैदेशिक)	०	६,००,०००	६,००,०००	१२,००,०००

उर्लाबारी नगरपालिका

९२९	भिमसेन मन्दिर भौतिक पूर्वाधार निर्माण	पर्यटन	३१११३	आन्तरिक ऋण - नगद ऋण	०	०	६,००,०००	०	६,००,०००	६,००,०००
९३०	Inj.Oxytocin भण्डारणका लागि ILR Refrigerator खरीद	स्वास्थ्य	३११२२	आन्तरिक ऋण - नगद ऋण	०	४,००,०००	०	४,००,०००	४,००,०००	४,००,०००
९३१	आप्रवासी स्रोत केन्द्रको लागि मेशनरी तथा औजार	श्रम तथा रोजगारी	३११२२	आन्तरिक ऋण - नगद ऋण	०	०	१,००,०००	०	१,००,०००	१,००,०००
९३२	रोजगार सेवा केन्द्रको सुदृढिकरण (कम्प्यूटर, फर्निचर फिक्चर्स, क्यामरा, अन्य विद्युतीय उपकरण)	श्रम तथा रोजगारी	३११२२	आई डि ए - सोधभर्ना हुने ऋण (बैदेशिक)	०	०	३,००,०००	०	३,००,०००	३,००,०००
९३३	Urban Development Grant अन्तर्गत कृष्णाचोक देखि सामुदायिक बन कार्यालयसम्म सडक स्तरोन्नति गर्ने कार्य	यातयात पूर्वाधार	३११५१	आई डि ए - सोधभर्ना हुने ऋण (बैदेशिक)	०	०	६,७५,००,०००	६,७५,००,०००	६,७५,००,०००	६,७५,००,०००
९३४	सुनझोडा झो पु , लामपाते र सिमसार जोड्ने सुनझोडा खोला, सोल्दी खोला थापा डाँगी बाट मंगलबारे जोड्ने वडा नं. ३ र ४	यातयात पूर्वाधार	३११५१	आन्तरिक ऋण - नगद ऋण	०	११,५०,०००	११,५०,०००	०	११,५०,०००	२३,००,०००
९३५	नवीकरणीय ऊर्जा प्रवधि जडान (वायोग्याँस/ विद्युतीय चुलो/ सुधारिएको चुलो/सौर्य ऊर्जा)	उर्जा	३११५७	आन्तरिक ऋण - नगद ऋण	०	०	६,००,०००	०	६,००,०००	६,००,०००
९३६	Design and Supervision	भवन,	३११७२	आई डि ए -	०	३७,५०,०००	३७,५०,०००	०	३७,५०,०००	७५,००,०००

Consultant नियुक्ति गर्ने	आवास तथा सहरी विकास	सोधभर्ना हुने ऋण (बैदेशिक)						
८०१३४०१५२ संघीय सरकारबाट हस्तान्तरित कार्यक्रम (विशेष अनुदान)								
९३७	घरेलु कपडा (ढाका) उत्पादन तालिम	उद्योग	३११२२	नेपाल सरकार - नगद अनुदान	२५,००,०००	२५,००,०००	०	५०,००,०००
९३८	उर्लाबारी नगर क्षेत्रमा कृषि व्यवसाय प्रबर्द्धन कार्यक्रममा निरन्तरता	कृषि	३११५९	नेपाल सरकार - नगद अनुदान	२५,००,०००	२५,००,०००	०	५०,००,०००
८०१३४०१५३ संघीय सरकारबाट हस्तान्तरित कार्यक्रम(समपुरक अनुदान)								
९३९	उर्लाबारी नगरपालिकाको वडा कार्यालय भवन निर्माण, वडा नं. ६, ७ र ८	भवन, आवास तथा सहरी विकास	३१११२	आन्तरिक ऋण - नगद ऋण	९०,००,०००	०	०	९०,००,०००
९४०	उर्लाबारी बहुमुखी क्याम्पसको प्रशासनिक तथा शैक्षिक भवन निर्माणको बहुवर्षिय योजना, उर्लाबारी-४	भवन, आवास तथा सहरी विकास	३१११२	आन्तरिक ऋण - नगद ऋण	१,१०,००,०००	०	०	१,१०,००,०००
८०१३४०१५२१ प्रदेश सरकारबाट हस्तान्तरित कार्यक्रम (शसर्त अनुदान)								
९४१	अपाङ्गता रोकथाम तथा	तौगिक	२२५२२	प्रदेश नंबर १ -	३,४९,२५०	३,४९,२५०	३,४९,२५०	१३,९७,०००

उर्लाबारी नगरपालिका

पुर्नस्थापना कार्यक्रम	समानता तथा सामाजिक समावेशीकरण	समानता तथा सामाजिक समावेशीकरण	समानता तथा सामाजिक समावेशीकरण	समानता तथा सामाजिक समावेशीकरण	समानता तथा सामाजिक समावेशीकरण	समानता तथा सामाजिक समावेशीकरण	समानता तथा सामाजिक समावेशीकरण	समानता तथा सामाजिक समावेशीकरण	समानता तथा सामाजिक समावेशीकरण	समानता तथा सामाजिक समावेशीकरण	समानता तथा सामाजिक समावेशीकरण	समानता तथा सामाजिक समावेशीकरण
९४२ बाल विवाह अन्त्यका लागि किशोरी सशक्तिकरण कार्यक्रम	लैंगिक समानता तथा सामाजिक समावेशीकरण	लैंगिक समानता तथा सामाजिक समावेशीकरण	लैंगिक समानता तथा सामाजिक समावेशीकरण	लैंगिक समानता तथा सामाजिक समावेशीकरण	लैंगिक समानता तथा सामाजिक समावेशीकरण	लैंगिक समानता तथा सामाजिक समावेशीकरण	लैंगिक समानता तथा सामाजिक समावेशीकरण	लैंगिक समानता तथा सामाजिक समावेशीकरण	लैंगिक समानता तथा सामाजिक समावेशीकरण	लैंगिक समानता तथा सामाजिक समावेशीकरण	लैंगिक समानता तथा सामाजिक समावेशीकरण	लैंगिक समानता तथा सामाजिक समावेशीकरण
९४३ लैङ्गिक हिंसा निवारणका लागि स्थानिय तहमा संरक्षण कोष संचालन अनुदान	लैंगिक समानता तथा सामाजिक समावेशीकरण	लैंगिक समानता तथा सामाजिक समावेशीकरण	लैंगिक समानता तथा सामाजिक समावेशीकरण	लैंगिक समानता तथा सामाजिक समावेशीकरण	लैंगिक समानता तथा सामाजिक समावेशीकरण	लैंगिक समानता तथा सामाजिक समावेशीकरण	लैंगिक समानता तथा सामाजिक समावेशीकरण	लैंगिक समानता तथा सामाजिक समावेशीकरण	लैंगिक समानता तथा सामाजिक समावेशीकरण	लैंगिक समानता तथा सामाजिक समावेशीकरण	लैंगिक समानता तथा सामाजिक समावेशीकरण	लैंगिक समानता तथा सामाजिक समावेशीकरण
९४४ मुनपकुवा माध्यमिक विद्यालय उर्लाबारी न पा मंगलबारे भवन थप	शिक्षा	शिक्षा	शिक्षा	शिक्षा	शिक्षा	शिक्षा	शिक्षा	शिक्षा	शिक्षा	शिक्षा	शिक्षा	शिक्षा

उर्लाबारी नगरपालिका

आर्थिक वर्ष २०७९।०८० को वार्षिक कार्यक्रममा प्रधानमन्त्री रोजगार कार्यक्रमका लागि सिफारिस भएका आयोजनाहरूको विवरणः				
क्र.सं.	आयोजनाको नाम	वडा	बजेट	कैफियत
१	नमुना टोल देखि पिपलबोट जाने साइडवाल निर्माण	१	२०००००	
२	रगेली रोड साइडवाल सहित ग्राभेल निर्माण	१	३०००००	
३	नमुना टोल हुँदै मावा खोला जाने बाटो साइडवाल निर्माण	१	२३६०००	
४	बाँसेचौरी सिमसार ब्लक न. १ मा पर्यटन प्रवर्धनका लागि झाडी सफाई तथा फोहोरमैला ब्यवस्थापन	२	३०००००	
५	लामपाते सिमसार पर्यटन प्रवर्धनका लागि पोखरी सरसफाई	२	३०००००	
६	ड्रेन निर्माण तथा तटबन्ध	३	४०००००	
७	वडाभरीका नाला तथा ढल सरसफाई कार्यक्रम तथा वृक्षारोपण	३	३०००००	
८	परिवर्तन मार्ग अधुरो ड्रेन सहित ग्राभेल	४	२५००००	
९	पारिजात मार्ग ड्रेन निर्माण	४	२५००००	
१०	भानु पुस्तकालयको भवन छत ढलाई	४	३०००००	
११	राम्री खोलामा तटबन्धन कार्यक्रम	५	४०००००	
१२	वडाभरीका पक्की नाला तथा ढल सरसफाई कार्यक्रम	५	२०००००	
१३	सञ्चार मार्ग क र ख मा बाटो निर्माण गर्ने कार्य	६	२०००००	
१४	सिमाना बस्तीमा बाटो निर्माण गर्ने कार्य	६	२०००००	
१५	वडा भरीका नाला तथा ढल सरसफाई गर्ने कार्य	६	३०००००	
१६	समावेशी टोल सुरेन्द्र बोहोराको घर उत्तरबाटो ड्रेन निर्माण	७	२५००००	
१७	प्रगति टोल पैनीदेखी मातृका दाहालको घर हुँदै दक्षिण ड्रेन निर्माण	७	२५००००	
१८	आश्रम टोल उत्तर पुर्व पश्चिम बाटो ड्रेन निर्माण	७	२०००००	
१९	प्रगति मार्ग साइडवाल निर्माण	८	२५००००	
२०	सिमसार मार्ग साइडवाल निर्माण	८	२५००००	
२१	कदमतोली साइडवाल निर्माण	८	२०००००	
२२	चक्रे टोल पुर्व मावा खोला नदि नियन्त्रण कार्य	९	२०००००	
२३	राजघाट खानेपानी पाईप विस्तार	९	२०००००	
२४	रातेहोली माथिल्लो र तल्लो	९	२०००००	
२५	दोभान सिंचाई पैनी झोड्ने कार्य	९	१०००००	
	जम्मा		६२३६०००	

उर्लाबारी नगरपालिका

आ.व. २०७९।०८० का लागि उर्लाबारी नगरपालिकामा पेश भएका गैह सरकारी संस्थाहरुको प्रस्तावित कार्यक्रमहरु:				
संस्थाको नाम	सि. नं.	कार्यक्रमको नाम	संख्या	बजेट रकम
महिला पुनर्स्थापना केन्द्र (ओरेक) नेपाल	१	सार्वजनिक स्थलमा महिला र बालबालिका माथि हुने हिंसा सम्बन्धी अनुसन्धानको प्रतिवेदन सार्वजनिक कार्यक्रम नगर स्तरीय	१	३०३४६.४ ४
	२	सार्वजनिक स्थलमा महिला र बालबालिका माथि हुने हिंसा सम्बन्धी सार्वजनिक सुनुवाई कार्यक्रम	१	३२२२८.५ ०
	३	परामर्श बैठक (यातायात, वन, विद्यालय, ट्राफिक प्रहरी)	१	९०२९.००
	४	सार्वजनिक स्थलमा महिला तथा बालिका माथि हुने हिंसा सम्बन्धी बहुपुश्तैनी संवाद कार्यक्रम	१	३३३३.३३
	५	सामुदायिक संस्थाको कार्य सम्पादनका लागि खर्च	१	७५०००.० ०
	६	नगर तथा वडा कार्यालयका प्रतिनिधिहरूसंग समन्वय बैठक	आवश्यकता अनुसार	१००००.० ०
जम्मा				१५९९३७. २७

योजना बैंक

उर्लाबारी नगरपालिका

उर्लाबारी नगरपालिका वडा नं. १	
सि.नं.	योजनाको विवरण
१	दुमीझोडा पैनी व्यवस्थापन
२	खयरभट्टी पैनी मुहान व्यवस्थापन
३	टपरी बुन्ने तालिम ताथ मेसिनरी सामग्री वितरण
४	मकै पकेट कार्यक्रम
५	महिलाहरुलाई सेनेटरी प्याड बनाउने तालिम
६	शारदा माध्यमिक विद्यालयमा वास सहित शैचालय निर्माण
७	आधारभूत स्वास्थ्य केन्द्रमा कम्पाउण्ड वाल निर्माण, गेट निर्माण तथा पुराई
८	बृद्ध-बृद्धा भवन निर्माण (अधुरो)
९	१ नं. वडा कार्यालय भवन कम्पाउण्ड वाल सहित गेट निर्माण तथा पुराई
१०	घाउने चौक पश्चिम राम्री खोलामा कल्भर्ट निर्माण
११	चिसापानी फाकफोके टोलको कल्भर्ट निर्माण
१२	चिल्ड्रेन पार्क व्यवस्थापन
१३	नर बहादुर लामाको घर पश्चिम झोलुङ्गे पुल जाने बाटो साइडवाल सहित ग्राभेल
१४	नमुना सुकुम्बासी बस्तीमा कल्भर्ट निर्माण
१५	सोलिट खोला किनारमा पूर्व तर्फ तटबन्धन निर्माण तथा बैकल्पिक बाटोको निर्माण
१६	धुपिङ्गे टोल देखि दिङ्गले चौकसम्म साइडवाल निर्माण
१७	मावा खोला तटबन्धन
१८	राम्री खोला च्यानलाइज
१९	विकासे पैनी धर्धर रोकथाम तथा नियन्त्रण साथै पानी निकासको लागि च्यानल निर्माण
२०	बक्राहा खोला पूर्व पट्टि स्पर निर्माण
२१	बक्राहा खोला पश्चिम तटबन्धन
२२	सफेवा बाहुनी खोला दोभानमा स्पर निर्माण
उर्लाबारी नगरपालिका वडा नं. २	
सि.नं.	योजनाको विवरण
१	बर्षा कृषि फर्म माछा पोखरी वाल निर्माण
२	अचार बनाउने तालिम
३	पोते उन्ने तालिम
४	बोरिड सिचाइको लागि
५	बोरिड सिचाइको लागि

उर्लाबारी नगरपालिका

६	बाँसेचौरी सिमसार क्षेत्रमा पोखरी निर्माण
७	सुनझोडा सिमसार पैनी मर्मत
८	देवीझोडा पैनी निर्माण
९	पोखरीको बिचमा स्तम्भ निर्माण
१०	मौरीपालनमा विकास
११	एकल महिलाहरुका लागि बाखाको पाठा वितरण
१२	युवा स्वरोजगार कार्यक्रम
१३	पशुको चारो बनाउने मेसिन खरिद
१४	घास काट्ने मेसिन खरिद
१५	बंगुर तथा बाखा पालन
१६	कम्प्युटर तालिम महिलाहरुलाई
१७	सिलाई कटाई तालिम मेसिन सहित
१८	पार्लर तालिम महिलाहरुको लागि
१९	पाथीभरा माता मन्दिर भवन निर्माण
२०	उर्लाबारी बहुमुखी क्याम्पसमा पुस्तक तथा ई लाइब्रेरी उपकरणहरु खरिद
२१	गुम्बा भवन निर्माण
२२	दोलखा भिमसेन थान मुल पुजा स्थल भवन निर्माण
२३	शिवलय मन्दिर भवन निर्माण
२४	जल्पा देवी मन्दिरको कम्पाउड निर्माण
२५	सुनपकुवा मा वि को कम्प्युटरहलमा साउड सिस्टम सि सि क्यामेरा र सिलिङ्ग
२६	खेलकुदको लागि जर्सी सहित फुटबल नेट सहित अन्य
२७	कैलाध्वर महादेव शिव मन्दिर निर्माण
२८	घेराबार तथा पशुपालन तालिम
२९	कानुनी शिक्षा लागु पदार्थ दुर्वेशन न्युनिकरण सम्बन्धि तालिम
३०	दलित सेवा संघ पञ्चेबाजा
३१	दलितहरुको लागि सामाग्री खरिद
३२	नैमती बाजा खरीद
३३	बाल मैत्री अभियान संचालन
३४	सालबारी बुढाठाकुर माहारजथानमा २ कोठे भवन निर्माण
३५	पोष्टिक आहार वितरण
३६	सुनझोडा युवा क्लबमा खेल सामाग्री चौरी मर्मत स्टेज निर्माण

उर्लाबारी नगरपालिका

३७	शान्ती आधारभुत स्कुल भुसी रंग रोगन तथा खानेपानी व्यवस्थापन
३८	बेतनी सिमसार हुँदै माहाराजथान सम्म दुवै तर्फ ड्रेन
३९	कमल थापाको घर जाने बाटो पिच
४०	बंगाली टोल जाने बाटो कल्भर्ट तथा ग्राबेल
४१	दावा मार्ग हुँदै लोकतन्त्र मार्ग जोड्ने बाटो
४२	सिरुझार मगर टोल बाटो विस्तार तथा ग्राभेल
४३	जनटोल माहाराजथान जाने बाटोमा होमपाइप राख्ने
४४	स्कुल देखी फडिन्द्र सुवेदीको घर हुँदै बासेचौरी जाने बाटो
४५	सुनझोडा मा वि को दक्षिणको बाटो
४६	पृथ्वी मार्ग ड्रेन निर्माण
४७	सयपत्री मार्ग पक्की ड्रेन निर्माण
४८	च्यानडाडा देखि एकता चोक अधुरो कालोपत्रे पुर्णता
४९	सृजाना सामुदायीक वन जाने बाटो मर्मत तथा होमपाइप
५०	शान्ती मार्ग ग्राभेल तथा बिजुली पोल
५१	लक्ष्मी मार्ग होमपाइप तथा बाटो मर्मत
५२	शान्ती टोल बाटोमा कल्भर्ट
५३	रातेझोडा मार्ग ग्राभेल
५४	सालबारीको नमुना बाटो ग्राभेल
५५	बेल डाँडा बाटो ड्रेन निर्माण
५६	सालबारी सामुदियक वनबाट बुढाठाकुर मार्ग श्री राम धिमालको घर सम्म दुवै तर्फ ड्रेन
५७	तीनघरे चादनी टोलके सडक बत्ती महसुल भुत्तानी
५८	सिरुझार दनुवार मार्ग देखी देवीझोडा जोड्ने मार्ग
५९	दनुवार मन्दीर मर्मत सम्भार
६०	देविथान बाटोमा ड्रेन निर्माण
६१	टिकाराम धमालके घर हुँदै माहाराजथान जाने बाटोमा ड्रेन निर्माण
६२	प्रगति मार्गको भित्री टि मार्ग निर्माण
६३	सालबारी प्रगति मार्ग पिच तथा कालोपत्रे
६४	सानो सुनपकुवा भोज राज गिरीको घर देखी पश्चिम पुष्प थापाको घर जाने बाटोमा ड्रेन र कल्भर्ट
६५	प्रगति मार्गको सडक विजुली बत्ती फलामको पोल समेतको
६६	सान्त मार्ग ड्रेन निर्माण

उर्लाबारी नगरपालिका

६७	करम होली बाटे पौनी काट, ड्रेन निर्माण
६८	कुवेर धिमाल घर दक्षिण शान्ती मार्ग ग्राभेल
६९	तुलसी प्रसाद घर पश्चिम जाने बाटोमा होमपाइप जडान
७०	सानो सुनपकुवा ड्रेन निर्माण
७१	वडा कार्यालय पश्चिम उत्तर जाने बाटो ग्राभेल
७२	याखा मार्गमा टायल बिछ्याउने
७३	कृषि मार्गमा ड्रेन निर्माण
७४	शान्ती मार्ग ग्राभेल
७५	भुसी नमुना टोल बाटो ड्रेन निर्माण
७६	ढकालको नयाँ घर देखि कटहरे जाने बाटोमा ड्रेन निर्माण
७७	हेम चन्द्र थापाको घर देखि वडा कार्यालय जाने बाटो ड्रेन निर्माण
७८	प्रगतिमार्ग अधुरो ड्रेन निर्माण
७९	लोकतन्त्र मार्गमा होमपाइप
८०	गुम्बा देखी इन्द्र तामाङको घर हुदै दिल बहादुर रोक्काका घर जाने बाटो ड्रेन निर्माण
८१	तिनघरे मार्ग ग्राभेल
८२	तेलीखोला पुल निर्माण
८३	करम होलीको बाटोमा ड्रेन निर्माण
८४	जनटोल बाट पथरीजाने बाटो ड्रेन तथा ग्राभेल
८५	सीरुझार सुनझोडा सिमाना बस्ती वान साइड ड्रेन निर्माण
८६	पुरानो मंगलबारेमा अधुरो ड्रेन निर्माण
८७	श्री सुनपकुवा मा वि को ८ कोठे भवन निर्माण
८८	श्री सुनपकुवा मा वि को ४ कोठे भवन निर्माण
८९	सिमसार जाने बाटो देखी १७ घरे सम्म ड्रेन निर्माण
९०	केर्खाली कटहरे पक्की पिच बाटो निर्माण
९१	श्री सुनझोडा मा वि मा ४ कोठे भवनके गृल तथा झ्याल ढोका
९२	जनजागृत युवा क्लबके भवन निर्माण तथा मर्मत
९३	माथिल्लो डुम्रे बत्ती जडान
९४	माथिल्लो डुम्रे फलौचा देखि पूर्व तर्फ कमल खड्काको घर जाने बाटोमा दुई तर्फि ड्रेन निर्माण
९५	जालपादेवि मन्दिर निर्माण
९६	तल्ले अमिल डाँडा पैनी वान साइड ड्रेन निर्माण

उर्लाबारी नगरपालिका

९७	अशोक गौतमको घर देखि वकिल लिम्बुके घर जाने बाटो मर्मत
९८	उपहार वाल विकास केन्द्रके भवन मर्मत घेराबारा डुम्रे
९९	राम ब धिमालको घर उत्तर सुनझोडा सामुदायिक वनको कार्यालय सम्म ट्रेन निर्माण
१००	प्रस्ताव रंगशाला क्लबके भवन निर्माण
१०१	सिमसार जोड्ने बाटो वान साइड वाल निर्माण अपुरो योजना
१०२	सयपत्री मार्ग पक्की ट्रेन निर्माण
१०३	एकता चोक त्रिकोणविचमा एकताको प्रतिक
१०४	सुनपकुवा मा वि देखि राधाकृष्ण मन्दिर हुदै बम बहादुर डागीको घर सम्म कालोपत्रे
१०५	अमेगा चर्च घेराबारा फलामे गेट
१०६	प्रगतिशिल वान उपभोक्ता समितिको तटबन्धन
१०७	सडक बत्ती बिस्तार तथा मर्मत संभार
१०८	चुप्पा झोडा सुनझोडा बाध पैनी
१०९	डुम्रे खोला तटबन्धन
११०	तेलिखोला तटबन्धन तथा तारजाली
१११	तेलीखोला तटबन्धन
११२	तटबन्धन तारजाली ग्याविन लगाउने
११३	देवीझोडा 'क' तेलिखोला तटबन्धन
११४	भुसी डाँडा बाँध पैनी मुहान तटबन्धन
११५	तेलिखोला तटबन्धन
११६	सरस्वती आ वि दक्षिण पूर्व तेलीखोला तटबन्धन
११७	दुवै देवीझोडाको तेलीखोला तटबन्धन
११८	तेलिखोला तटबन्धन
११९	कटहरे तेलिखोला तटबन्धन
१२०	चिहाँनडाँडा मंगलबारे तेलिखोला तटबन्धन
१२१	डुम्रे पैनीको मुहान निर्माण तथा तटबन्धन
१२२	तेलिखोला तटबन्धन
उर्लाबारी नगरपालिका वडा नं. ३	
सि.नं.	योजनाको विवरण
१	निल डेबिट इन्टरनेसनल ब्युटीपार्लर ट्रेनिङ्ग
२	प्रस्तावन लेखन तथा समिति व्यवस्थापन
३	सिपमुलक तालिक चेलिवेटी महिला विकास तालिम

उर्लाबारी नगरपालिका

४	बंगुर पालन पवर्द्धन कार्यक्रम
५	माछा भुरा खरिद
६	पशुरोग उपचार र विषादी तालीम
७	जग्गा नापजाँच सम्बन्धी तालीम
८	पोतेमाला बनाउने तालिम
९	अर्गानिक नुहाउने सवुन बनाउने तालिम
१०	नेत्रृत्व तथा क्षमता विकास
११	आरन संचालन
१२	टपरि सिलाइ मेसिन खरिद
१३	फोटो ग्राफी तथा भिडियो ग्राफी
१४	मकै छोड्याउने मेसिन तथा हाते ट्रैक्टर कृषि उपकरण सहित
१५	वालकक्षा संचालनमा खेलकुद तथा शैक्षिक सामग्री
१६	प्राविधिक शिक्षाको लागि ४ कोठे भवन
१७	जेष्ठ नागरिक विश्रामालय वडा कार्यालय भित्र
१८	राष्ट्रिय पञ्चेबाजा तालिम तथा व्यवस्थापन
१९	बालबाटिक पार्क तथा पब्लिक व्यमसाला
२०	श्री मिलिजुली भजन किर्तन मण्डलीलाइ अवश्यक सामग्री
२१	किचन भवन निर्माण चर्च खाने पानी पश्चिम
२२	सार्वजानिक सुनगंगा अर्यघाट व्यवस्था
२३	सन्सरी माई जल्पादेवी मन्दिरमा शौचालय निर्माण
२४	शिवालय मन्दिर व्यवस्थापन
२५	दुर्गा मन्दिर भजन मण्डलिलाई आवश्यक सामग्री
२६	दिप ज्योति युवा क्लब वफ सेट
२७	थापा चोक देखि चन्दने हुँदै सिक्टी सम्म जाने बाटो कालोपत्रे
२८	गोरक्षनाथमा वाल कक्षा संचालनको लागि भवन निर्माण तथा टहरा
२९	शीतल टोल सड्क पेभिड व्लक निर्माण
३०	अधुरो वास सहितको छात्रा शौचालय निर्माण
३१	परिवर्तन मार्ग कालो पत्रे
३२	कृषि सालबारी ड्रेन निर्माण
३३	माझी चोक पश्चिम बाटो ड्रेन निर्माण
३४	सुनपकुवा मार्ग मर्मत सम्भार

उर्लाबारी नगरपालिका

३५	शान्ति नमुना मार्ग कालोपत्रे
३६	जनचेतना टोल कालोपत्रे
३७	तेडवाली मार्गमा पेवल ब्लक राखि बाटो निर्माण
३८	आलेमगरको घरदेखी दक्षिण बजार जाने बाटो ड्रेन
३९	सहकारी शान्ती मार्ग ड्रेन निर्माण
४०	प्रस्तावित रंगशालामा भवन निर्माण
४१	विभुसी मार्ग ग्राबेल तथा ड्रेन
४२	थापा चोक दक्षिण चन्दने पुच्छर अधुरो ड्रेन निर्माण
४३	सुसासन मार्ग एक साइट ड्रेन निर्माण
४४	राधाकृष्ण मार्ग ड्रेन निर्माण
४५	गौरी गाउँ ड्रेन निर्माण
४६	मदन मार्ग ड्रेन निर्माण
४७	राजारानी मार्ग ड्रेन निर्माण
४८	नमुना टोल एक तर्फि अधुरो ड्रेन
४९	मदन मार्ग सुकेझोडा पैनिमा कल्भर्ट निर्माण
५०	बुद्ध मार्ग ड्रेन
५१	मंगलबारे सामुदायिक भवन निर्माण
५२	नयाँ मंगलबारे बजार उत्तर नयाँ बाटो ड्रेन निर्माण
५३	त्रिवेणी चोक सृजना टोल तेली खोला तटबन्धन
५४	फोहोर व्यवस्थापन तथा डस्टविन
५५	सुन्झोडा तारी जाली
५६	भुक्षय तटबन्धन
५७	खवतरी कुल मन्दिर क्षेत्र तटबन्धन
५८	सुन्झोडा खोला तटबन्धन
५९	सुकेहोली तटबन्धन दिपक खड्काको घर छेउ
६०	श्री सुनझोडा खोला तटबन्धन
६१	तेली खोला तटबन्धन पुल माथी
६२	सोल्टी खोला तटबन्धन
६३	रामजानकि मन्दिर पछाडी सुकेहोली रिटेरिङ्ग वाल

उर्लाबारी नगरपालिका

उर्लाबारी नगरपालिका वडा नं. ४	
सि.नं.	योजनाको विवरण
१	स्कूलका लागि तयारी पोशाक निर्माण तालिम
२	मौरीपालनका लागि घर स्टेन बाल्टी आधारपाता लगायत सामग्री वितरण
३	सामुहिक तरकारी खेती कार्यक्रम
४	अर्गानीक साबुन बनाउने तालिम
५	सेनीटरी प्याडको कच्चा पदार्थ
६	सिचाइ अयोजना
७	ड्राईभिड लोकसेवा , कम्प्युटर , वाईरिड , इलेक्ट्रीसियम तालिम
८	बेमौसमी तरकारी खेती साथै कौशी खेती तालिम
९	सिलाई कटाई तालिम एडभान्स साथै बेसिक
१०	कृषिका लागि आवश्यक अजार माग
११	पशु प्रवद्धन कार्यक्रम
१२	दलित युवालाई ड्राईभिड तालिम
१३	रेडक्रस सर्पदंश उपचार केन्द्र भौतिक पूर्वाधार सहित व्यवस्थापन
१४	उर्लाबारी बहुमुखी क्याम्पसमा भौतिक पूर्वाधार निर्माण
१५	सिर्जना आ.वि. को छत ढलान
१६	भानु आ.वि. मा भौतिक पूर्वाधार निर्माण
१७	ज्येष्ठ नागरिक भवनमा स्टिलके रेलिड निर्माण
१८	उज्यालो अभियान अन्तरगत वडा नं. ४ भरी सडक बत्ती जडान
१९	विधुत पोल स्थानान्तरण कार्यक्रम
२०	धिमाल ग्रामथान घेराबारा
२१	नगरपालिका डकुमेन्ट्री निर्माण
२२	ख्रिष्टियन चर्च भवन निर्माण
२३	शारदा मार्ग , शिवदुर्गा मार्ग सडक बत्ती जडान
२४	एकल महिलाहरुलाई तालिम
२५	पशुपति भजन कृतन मण्डली सामग्री माग
२६	लोपोन्मुख सिर्जनशिल संगीनी समुह लाइ सामग्री
२७	शान्ति हुलाक मार्ग देखी सिर्जना आ.वि. सम्म सडक बत्ती
२८	ज्ञानोदय मण्डलीबाट सामग्री माग
२९	जयलक्ष्मी भजन किर्तन मण्डली सामग्री माग

उर्लाबारी नगरपालिका

३०	विद्युत विस्तार कार्यक्रम
३१	दुर्व्यवसनी बिरुद्धको कार्यक्रम
३२	ज्येष्ठ नागरिक तथ्यांक संकलन साथै अन्य व्यवस्थापन
३३	वडा भरी खेलकुद सामाग्री
३४	सिर्जना आ.वि. को सौचालय मर्मत तथा व्यवस्थापन
३५	नमुनाटोल खानेपानी बिस्तार
३६	साक्षरता अभियान
३७	भुलकेलि मार्गमा खानेपानी बिस्तार
३८	भानु आ.वि. मा कम्प्युटर
३९	खेलमैदान निर्माण
४०	लक्ष्मीनारायण टोल सडक बत्ती
४१	आत्म रक्षा तालिम कार्यक्रम
४२	थापाडागी सिरानपैनी मुहान व्यवस्थापन
४३	विशालटोल युवा क्लवलाई आवश्यक सामाग्री
४४	सन्थाल जाती संस्कृती जगेर्ना
४५	विभिन्न धर्म संस्कृति जगेर्ना
४६	भानु पुस्तकालय छत ढलान
४७	पाथीभरा भजन किर्तन मण्डलीलाइ आवश्यक सामान
४८	मनकामना किर्तन मण्डलीलाइ आवश्यक सामान
४९	सिसौली मार्ग कालोपत्रे
५०	सारदा मार्ग आईतबारे कालोपत्रे
५१	शिवशंकर मार्ग कालोपत्रे
५२	हरियाली मार्ग कालोपत्रे
५३	समिक्षा मार्ग कालोपत्रे
५४	यमबुद्ध मार्ग कालोपत्रे
५५	भद्रमारी मार्ग अधुरे ट्रेन निर्माण
५६	ज्येष्ठ नागरिक हुदै विशालटोल जाने बाटो कालोपत्रे
५७	पशु कार्यालय जाने बाटो कालोपत्रे
५८	राधाकृष्ण मार्ग कालोपत्रे
५९	जि.पि. मार्ग कालोपत्रे
६०	छाताचोक हुदै स्कुलडाडा सम्म जोड्ने बाटो कालोपत्रे

उर्लाबारी नगरपालिका

६१	स्कूलडाडा देखी बक्राहा खोला ढलनिकाश
६२	नारीविकाश को सामुदायिक सभाहल निर्माण
६३	नगरपालिका मार्ग हुदै लक्ष्मीनारायण मार्ग बाट वडा नं. ८ जोड्ने बाटो कालोपत्रे
६४	सिदार्थ मार्गमा ग्राभेल विजुलीको पोल विस्तार
६५	मनकामना मार्ग ड्रेन सहित कालोपत्रे
६६	दुर्गा मार्ग ड्रेन तथा ग्रावेल
६७	क्षयरोग मार्ग ड्रेन तथा कालोपत्रे
६८	आइतबारे खोर्सानीबारी सडक मर्मत सम्भार
६९	सरस्वती मार्ग ड्रेन तथा ग्रावेल
७०	सरस्वती मार्ग A ड्रेन तथा ग्रावेल
७१	गैरीगाउ ड्रेन सहित बाटो ग्राभेल निर्माण
७२	छाताचोक देखी जिमि चोक जाने बाटो अधुरो ड्रेन सहित पिच
७३	आदर्शमार्ग बाटो पिच
७४	मकालु कृषि मार्ग ड्रेन सहित ग्रावेल
७५	एकता मार्ग , एलिना मार्ग कालोपत्रे
७६	भेटघाट मार्ग कालोपत्रे
७७	सुनौलो विहानी मागदिखी अधिकारी बंश प्रतिष्ठान जाने बाटो ड्रेन सहित ग्रावेल
७८	पारिजात टोल सडक निर्माण
७९	डाफेमार्ग देखी पुर्व फागुचोक जोड्ने बाटो ड्रेन सहित ग्रावेल
८०	खोर्सानीबारी मोतीमार्ग देखी पश्चिम जाने बाटो ड्रेन सहित ग्रावेल
८१	खोर्सानीबारी सडक बत्ती जडान
८२	सामुदायिक भवन उत्तर ड्रेन सहित ग्रावेल
८३	जनतामार्ग ड्रेन सहित ग्रावेल
८४	भुल्केली मार्ग ड्रेन निर्माण
८५	नारायणी मार्ग ड्रेन सहित ग्रावेल
८६	लक्ष्मीनारायण मार्ग ड्रेन सहित सडक मर्मत
८७	शुभलक्ष्मी मार्ग मर्मत सम्भार
८८	सुर्यचोक लाम्छाने टोल अधुरो बाटो निर्माण
८९	सगरमाथा मार्ग बाटो ग्राभेल
९०	सोमनाथ शिवालय मार्ग अधुरो कार्य सम्पन्न
९१	जनहित मार्ग सिंगल ड्रेन सहित ग्रावेल

उर्लाबारी नगरपालिका

९२	एकान्तकुना मार्ग ड्रेन सहित ग्रावेल
९३	प्रगतिशिल मार्ग अधुरो ड्रेन निर्माण
९४	सिसैली मार्ग ग्राभेल
९५	सिसौली लालीगुरास मार्ग ग्राभेल
९६	सिसौली ड्रेन निर्माण
९७	नयाबस्ती मार्ग विशालटोल ड्रेन निर्माण
९८	कर्षीमार्ग विशालटोल ड्रेन सहित ग्रावेल
९९	काम्ख्यामार्ग जानेबाटो निर्माण
१००	कृष्ण दाहालको घरदेखी नारायण राजवंशीको घर सम्म अधुरो ड्रेन निर्माण
१०१	प्रगतीटोल पश्चिम भित्रि बाटो निर्माण
१०२	विशालमार्ग ड्रेन सहित ग्रावेल
१०३	न्यु भिजन मार्ग ड्रेन सहित ग्रावेल
१०४	काम्ख्यामार्ग बाट पश्चिम शाखा बाटो निर्माण
१०५	कंचन जंगा मार्ग थापाडागी निर्माण
१०६	हिमशिखर मार्ग ड्रेन सहित ग्रावेल
१०७	स्वतन्त्र मार्ग चिसापानी बानडाडा ड्रेन निर्माण
१०८	सरस्वती मार्ग ड्रेन सहित ग्रावेल
१०९	खरदार मार्ग मार्ग ड्रेन सहित ग्रावेल
११०	प्रगतीशिल मार्ग ड्रेन सहित ग्रावेल
१११	शान्तिमार्ग त्रिवेणीचोक ड्रेन निर्माण तथा ग्रावेल
११२	आदर्शटोल विद्युत तार र पोल विस्तार
११३	स्कूलडाडा अदर्शटोल भित्रि सडक कालोपत्रे
११४	आदर्शटोल टिका रिजालको घर दक्षिण आदर्शमार्ग सम्म कालोपत्रे
११५	फुलबारी मार्ग कालोपत्रे
११६	सिद्धकाली मार्ग कालोपत्रे
११७	बानडाडा परिवर्तन टोलमा ड्रेन सहित ग्रावेल
११८	नमुना मार्ग बाटो मर्मत
११९	पशुपति मार्ग क्याम्पस अगाडी ड्रेन सहित ग्रावेल
१२०	शान्तीमार्ग कालोपत्रे
१२१	परिवर्तन मार्ग कालोपत्रे
१२२	सिदार्थ मार्ग कालोपत्रे

उर्लाबारी नगरपालिका

१२३	जित बा. टोल पुर्व बक्राहा खोला तटबन्धन
१२४	आईतबारे पश्चिम शिवालय मार्ग भिगामारी पैनिमा कल्भर्ट निर्माण
१२५	लक्ष्मीनारायण टोलमा पर्ने वडा नं. ४ र वडा नं. ८ को सिमानामा कल्भर्ट निर्माण
१२६	बक्राहा पुल उत्तर पश्चिम वानडाडा तटबन्धन
१२७	सिसौली वृक्षारोपण आयोजना
१२८	सोल्टीखोला पुर्व तटबन्धन
१२९	मंगलबारे मधुमल्ला पुरानो मार्गमा कल्भर्ट निर्माण
उर्लाबारी नगरपालिका वडा नं. ५	
सि.नं.	योजनाको विवरण
१	वेकरी सम्बन्धी तालिम
२	घरेलु उत्पादन अगरबत्ती र मुडाको तालिम
३	मकै छोडाउने मेसिन
४	डिजिटल नापतौल काटा
५	च्यापकटहर मेसिन खरिद कार्यक्रम
६	वाखा खोर सुधार कार्यक्रम
७	माछापालन खेती प्रवर्द्धन कार्यक्रम
८	मकै तथा विरुवा रोप्ने मेसिन
९	झोल लुगा धुने र भाडा माइने साबुन
१०	घेराबारा ग्रामथान(धिमाल जाति)
११	प्रारम्भिक बाल विकास केन्द्र
१२	खुल्ला व्यायामशाला
१३	लाइब्रेरी तथा इलेक्ट्रीक सामान
१४	गुडिया तालिम
१५	प्रस्तावना लेखन कार्यक्रम
१६	मेसिन तालिम
१७	सिपमुलक तालिम
१८	कुसन तालिम
१९	भजन सामाग्री खरिद (भिषा पुच भजन समूह)
२०	सामान खरिद (पतन्जली योग समूह)
२१	सिलाइ कटाइ बेसीक तालिम
२२	सरसफाइ सम्बन्धी सचेतनामुलक कार्यक्रम

उर्लाबारी नगरपालिका

२३	मगर टुगा बौद्ध विहारको घेराबारा
२४	हाजिरीजवाफ प्रतियोगिता
२५	ड्राइभिङ तालिम
२६	पार्लर तालिम
२७	दुर्यव्यसनी विरुद्धको अभियान कार्यक्रम
२८	नेपाल बौद्ध गुम्बाको भोजनालय निर्माण
२९	ज्येष्ठ नागरीक मिलन चौतारीको कम्पाण्ड निर्माण
३०	फेसन डिजाइड तालिम
३१	युवा स्वरोजगार कार्यक्रम
३२	गोशपेल चर्चको भवन निर्माण
३३	अपाङ्गताको शौचालय निर्माण
३४	नेवा देय दबु भेषभुषा सामाग्री खरिद कार्यक्रम
३५	महिला सशक्तिकरण गोष्ठी तालिम
३६	शिवालय मार्ग ड्रेन सहित ग्राभेल
३७	कल्भर्ट निर्माण
३८	बलभद्र मार्ग कालोपत्रे निर्माण
३९	वशिष्ठ मार्गमा ड्रेन सहित ग्राभेल
४०	राम्री होलीमा पक्की पुल निर्माण
४१	सृजना टोलमा कालोपत्रे निर्माण
४२	जनज्योती कृषि मार्ग
४३	डि वी मार्गमा उज्यालो कार्यक्रम
४४	उर्लाबारी ५ सडक पुराइ तथा होमपाइप ढल निकास
४५	सिसौली चौक पश्चिम ड्रेन निर्माण
४६	सखुवागाछी पश्चिम उत्तर हुदै डाडा जाने बाटो टूयाक निर्माण
४७	लोकतान्त्रीक मार्गमा विद्युत पोल सहित तार
४८	फोहोरमैला व्यवस्थापन
४९	गुम्बा टोलमा सडक बत्ती
५०	उद्योग वाणिज्यमा सडक बत्ती
५१	आशिर्वाद टोलमा सडक बत्ती जडान
५२	अरुण टोलमा ग्राभेल निर्माण
५३	लाङ्गाली चौकदेखि बाबुराम चौकसम्म कालोपत्रे

उर्लाबारी नगरपालिका

५४	हरियाली टोल कालोपत्रे निर्माण
५५	सुनाखरी टोलमा ड्रेन सहित कालोपत्रे
५६	राधाकृष्ण मार्गमा कालोपत्रे निर्माण
५७	हाडजित मार्गमा बाटो निर्माण
५८	नरमान लिटिल एन्जल्स मार्गमा साइडवाल ग्राभेल
५९	सिसौली मार्गमा ड्रेन र ग्राभेल
६०	मदन भण्डारी स्मृति प्रतिष्ठान मार्ग जाने बाटोमा ग्राभेल
६१	हरि ॐ आवास क्षेत्रमा कालोपत्रे
६२	तरुण चौक भित्री बाटोमा ब्लक सहित ड्रेन
६३	आमा मिलन मार्गमा पोल तथा सडक वक्ती
६४	नारायणी मार्गमा ड्रेन सहित कालोपत्रे
६५	गुम्बा टोलमा कालोपत्रे
६६	बाबुराम चौकदेखि राम्री खोला सम्म ड्रेन
६७	सहिद लखन मार्गमा साइडवाल सहित कालोपत्रे
६८	राम्री होली तटबन्धन
६९	राम्री होली तटबन्धन
७०	राम्री होली तारजाली
७१	हरियाली टोलमा कल्भर्ट
७२	राम्री होली तटबन्धन

उर्लाबारी नगरपालिका वडा नं. ६

सि.नं.	योजनाको विवरण
१	वडा भरी सिंचाइका लागी बोरीड माग
२	कृषक हरूका लागी च्यापकटर माग
३	मानव अधिकारका लागी महिला एकल समुह बाखाका पाठा पाठी वितरण
४	सिलाइ कटाइ तथा माला बनाउने तालिम
५	सिलाइ कटाइ तथा इलेक्ट्रोनिक
६	कृषी तथा बगुर पालन
७	जुम्बा क्लास
८	अधारभुत ढका कपडा बुनाइ तालिम
९	लागुअसद दुर्बशनि सचेतना मुलक
१०	फेसन डिजाइनिङ बेसिक लेवल

उर्लाबारी नगरपालिका

११	किशोर किशोरी शिक्षा
१२	टिका धागो निर्माण तालिम
१३	उदघोषण तालिम
१४	ब्युटीसियन तथा कपाल काट्ने तालिम
१५	ब्युटीपर्लर तालिम
१६	युवा स्वरोजगार कार्यक्रम कम्प्युटर तथा लोक सेवा तयारी कक्षा
१७	सुइटर तथा ढाका बुनाइ कार्यक्रम
१८	माला बुनाइ कार्यक्रम
१९	उदघोषण तालिम नारी जागरण केन्द्र
२०	जुम्बा क्लास तथा योग ध्यान
२१	महिला सिपमुलक तालिम गुडीया निर्माण
२२	कौशी खेती परियोजना
२३	नेवारी ढाका साडी तान खरीद तथा प्रशिक्षण
२४	१ महिने नेवारी भाषा प्रशिक्षण कार्यक्रम
२५	वडाको बृतचित्र निर्माण गर्ने
२६	अयुरवेद योग ध्यान शिविर प्रशिक्षण
२७	युवा स्वरोजगार सवारी चालक प्रशिक्षण
२८	शिपमुलक तालिम
२९	नौमती बाजा संचालन तथा संम्रक्षण
३०	नेतृत्व बिकास तालिम
३१	माइन्युट लेखन हिसाव व्यवस्थापन तालिम
३२	झोला तथा गुडीया बनाउने तालिम
३३	ब्युटीपर्लर तालिम
३४	बेसीक ब्युटीपर्लर तालिम
३५	गाउघर क्लिनिक
३६	बंगुर व्यवसायलाइ अनुदान
३७	बिपन्न बर्गलाइ खानेपानी
३८	पशुवधशाला लाइ व्यवस्थापन
३९	उर्लाबारी बहुमुखी क्याम्पसको आर्थिक भौतिक शैक्षिक पुर्वाधार बिकास
४०	सिद्धेश्वर बावा धाम घेरावारा
४१	श्रीकृष्ण मन्दिर मर्मत सम्भार

उलाबारी नगरपालिका

४२	स्वास्थ्य शिविर
४३	खसी बाखा अनुदान कार्यक्रम
४४	सिद्धेश्वर लाइब्रेअरी संचालन
४५	फोहोर व्यवस्थापन डसविन
४६	सार्वजनिक ब्ययामशाला
४७	पत्रकारीता अपरेटर कमप्युटर ३ महिने तालिम
४८	सडकबत्ती सुर्य चौक सिमाना वस्ती
४९	सुर्य मार्ग कालोपत्रे
५०	बिधुत पोल र तार जडान कार्य
५१	बाटो ड्रेन तथा ग्राभेल
५२	नन्दलाल मार्ग बाटो कलो पत्रे
५३	नया खानेपनी बाटो ड्रेन तथा ग्राभेल
५४	सुनाम मार्ग ड्रेन तथा ग्राभेल
५५	सुर्य मार्ग ग ड्रेन तथा ग्राभेल
५६	सुर्य मार्ग ख ड्रेन तथा ग्राभेल
५७	सुर्य मार्ग क स्लयाव तथा कालोपत्रे
५८	सम्झना मार्ग ड्रेन तथा ग्राभेल
५९	बाटो ग्राभेल तथा होमपाइप
६०	ड्रेन निर्माण
६१	कल्भट निर्माण
६२	आत्मान्नद मार्गमा ग्राभेल
६३	आत्मान्नद मिडसो माडहिम सभाहल निर्माण
६४	बाटो ग्राभेल
६५	उज्यालो अभियान
६६	अधुरो न्युरोड कालोपत्रे
६७	नन्दलाल मार्ग बाटो कलो पत्रे
६८	कुमारी मार्ग ड्रेन निर्माण
६९	जनपथ मार्ग ख स्लयाव निर्माण
७०	पाथिभरा मार्गमा कालोपत्रे
७१	सिदार्थ मार्गमा कालोपत्रे
७२	श्रीजंगा मार्ग ड्रेन तथा ग्राभेल

उर्लाबारी नगरपालिका

७३	सिदार्थ टोलमा ढल निकास तथा उज्यालो बत्ती ब्यबस्थापन
७४	जनजाती मार्ग कालोपत्रे
७५	मावा खोला तठबन्धन
७६	लालीगुरास यूनिफ बाटोमा ड्रेन तथा कालोपत्रे
७७	श्रीमान धिमाल मार्ग खानेपानी बिस्तार बिधुत पोल बाटो ग्राभेल
७८	बाटो कालोपत्रे तथा डुवान समस्या
७९	जनमार्ग ख ढल बिधुत पोल तथा स्लयाब निर्माण
८०	सुन्दर मार्गमा सडक बत्ती कालोपत्रे
८१	सचेत टोलमा सडक कालोपत्रे
८२	सचेत र प्रगती टोलमा सडक बत्ती
८३	सिद्देश्वर मार्ग कालोपत्रे
८४	डिभी मार्गमा स्लयाब निर्माण
८५	ड्रेन तथा ग्राभेल
८६	सडक बत्ती तथा बजार क्षेत्रमा धाराको ब्यबस्थापन
८७	हाटखोला बजार क्षेत्र अधुरो सलयाब निर्माण
८८	रमाइलो मार्ग बाटो कालोपत्रे र सडक बत्ती
८९	धर्म कार्कीको घर पुर्व कल्भट तथा बटो ग्राभेल
९०	तरुण चोक पुर्व खानेपानी मार्ग जोड्ने बाटामा दुबै तफ ड्रेन तथा ग्राभेल
९१	सडक बत्ती ब्यबस्थापन
९२	टुकुरे मार्ग ड्रेन तथा कालोपत्रे
९३	स्लयाब निर्माण
९४	सडक बत्ती ब्यबस्थापन
९५	जनपथ मार्ग क ढल स्लयाब निर्माण तथा बिधुत मर्मत
९६	तरुण चोक पुर्व खानेपानी मार्ग जोड्ने बाटामा कालोपत्रे
९७	सिसोली मार्ग बाटो ग्राभेल
९८	तरुण चोक देखी पुर्व अमित चोक सम्म ड्रेन तथा ग्राभेल
९९	रमाइलो मार्ग ग मा बाटो कालोपत्रे र सडक बत्ती
१००	रमाइलो मार्ग ग मा बिधुत पोल तथा तार ब्यबस्थापन
१०१	तरुण चोक पुर्व युवराज पोडेलको घर उत्तर शाखा बाटोमा ड्रेन तथा कालोपत्रे
१०२	तरुण चोक पुर्व उत्तर सुन्दर मार्गमा ड्रेन तथा ग्राभेल
१०३	खनेपनी दक्षिण पश्चिम बाटो ड्रेन तथा ग्राभेल

उर्लाबारी नगरपालिका

१०४	सगरमाथा मार्ग खानेपानी पुर्व बाटोमा ड्रेन तथा ग्राभेल
१०५	मुडुला कार्की कुल प्रतिष्ठानमा ट्रेस निर्माण
१०६	चन्द्रमा चोकमा ढल निकास
१०७	बस पार्क दूखी खानेपानी हुदै सिमाना बस्ती सम्म कालोपत्रे र बाकी ड्रेन पुरा
१०८	चन्द्रमा चोक दक्षिण पश्चिम जाने बाटोमा ड्रेन, ग्राभेल तथा बिधुत पोल
१०९	मोटो तार ४ वटाको हुनु पर्ने
११०	मोटो तार ४ वटाको हुनु पर्ने
१११	रमाइलो मार्ग ख मा कालोपत्रे
११२	पनीको निकास मावा खोलामा
११३	पनीको निकास मावा खोलामा
११४	पनीको निकास मावा खोलामा
११५	मावाखोलाको किनारामा वृक्षरोपण
उर्लाबारी नगरपालिका वडा नं. ७	
सि.नं.	योजनाको विवरण
१	दुध चिस्यान केन्द्र
२	कृषि उपजहरुको व्यवस्थापन र सुरक्षित भण्डारण गर्न शित भण्डार(कोल्ड स्टोर) निर्माण
३	खाद्यान्न सामग्री
४	खाद्यान्न सामग्री
५	नियमित योग अभ्यास गरि मानव स्वास्थ्य कायम गर्न रिक्लिएसन सेन्टर स्थापना
६	प्राविधिक शिक्षा फेशन डिजाइनिङ एडभान्स
७	दलित संसाधन विकास
८	भद्रमारी मार्ग अधुरो
९	भूकुटी मार्ग हुदै आमवाडी सडक सम्म
१०	नव ज्योति मार्ग
११	स्कूल डाडा बरगाछी खण्ड
१२	बाघखोर हुदै ८ नं. सिमाना
१३	पूर्वेली मार्ग र आसपासका जोडिएका बाटाहरु
१४	प्रगति मार्ग हुदै फुलबारी टोल जाने बाटो
१५	विष्णु मार्ग
१६	शक्ती मार्ग(महेन्द्र राजमार्ग देखि नवदुर्गा मार्ग सम्म)
१७	भूकुटी मार्ग

उर्लाबारी नगरपालिका

१८	भद्रमारी मार्ग
१९	समावेशी मार्ग
२०	जिवन वचाउ उपचार गृह ५०० मिटर भाग
२१	पशुपति मार्ग (पूर्व पश्चिम राजमार्ग दक्षिण बरगाछी सम्म)
२२	स्कूल डाडा बाघखोर बरगाछी मार्ग
२३	मुनाल भूकुटी टोल
२४	आश्रम टोल उत्तर पट्टी पुर्व पश्चिम बाटो
२५	आधुनिक च्याउ उद्योग पूर्व दक्षिण
२६	राधिका मावि, उर्लाबारी-७
२७	मुनाल टोल-त्रिवेणी चोक आमवाडी रोड
२८	दुर्गा मार्ग हुदै भूकुटी मार्ग कालो पत्रे
२९	भद्रमारी सडक लाली गुरास बोर्डिङ स्कूल देखि दक्षिण नारायण चोक सम्म
३०	फुलवारी टोल हुदै प्रगति टोल
३१	पशुपती मार्ग पश्चिम स्कूल डाडा राधिका मावि सम्म
३२	फुलवारी मार्ग स्कूल डाडा मनोज भट्टराईको घर दक्षिण
३३	प्रगति मार्ग पश्चिम स्कूल डाडा पुर्व कालो पत्रे(पञ्चेश्वर मार्ग)
३४	बरगाछी चोकमा सौचालय निर्माण
३५	अतिथी मार्ग
३६	पुरानो भूकुटी मार्ग
३७	लाली गुराँस मार्ग
३८	नयाँ बस्ती मार्ग हुदै लालीगुराँस मार्ग
३९	फुलवारी मार्ग प्रगति मार्ग जोड्ने बाटो
४०	सार्वजनिक सौचालय निर्माण
४१	सृजना नर्सरी मार्ग
४२	मावा खोला वृहत तटबन्ध निर्माण
उर्लाबारी नगरपालिका वडा नं. ८	
सि.नं.	योजनाको विवरण
१	लक्ष्मी मा वि अधुरो भवन निर्माण
२	सन्थाल समुदायको भवन व्यवस्थापन
३	दुर्गेश्वर शिवालय मन्दिर घेराबारा दुर्गापुरी
४	शान्तीक्षेत्र अधारभुत विद्यालय घेराबारा

उर्लाबारी नगरपालिका

५	दुर्गापुरी बजार टहरा निर्माण
६	बक्राहा सोल्टी पैनी दुई स्थानमा रेगुलेटर निर्माण
७	बीच गंगटे सडक हुँदै पश्चिम दक्षिण जि पि मार्ग जोड्ने सडक ग्राभेल
८	दुधगैया धिमाल ग्रामथान माटो पुर्याइ
९	सन्ठी खाडी बक्स कल्भर्ट निर्माण
१०	खाइवाचोक पश्चिम कल्भर्ट निर्माण
११	मलामी मार्ग साविक राजघाट -४ संरक्षणका निमित्त दुवै साइड ढुङ्गा जाली
१२	बरडंगा सडक मिलन श्रेष्ठको घर देखि माथी नाला खोल्ने साविक राजघाट-१
१३	मौलीबारी मलामी विश्रामालयमा शौचालय निर्माण
१४	दुर्गापुरी बजार पश्चिम ड्रेन निर्माण
१५	खैरेनी साइडवाल निर्माण
१६	खाइवाचोक पुर्व साइडवाल निर्माण
१७	शिव मार्ग बाटो ग्राभेल (अधुरो)
१८	सुनौलो मार्ग बाटो ग्राभेल
१९	आयुर्वेद औषधलाय भवन निर्माण
२०	जि पि मार्ग ड्रेन तथा कालोपत्रे
२१	दुर्गापुरी पुर्व आम्बारी जाने अधुरो बाटो कालोपत्रे
२२	दुर्गापुरी पश्चिम जि पि मार्ग जोड्ने बाटो कालोपत्रे
२३	खाइवाचोक पुर्व आम्बारी जाने बाटो कालोपत्रे
२४	शिव मार्ग कालोपत्रे
२५	स्वास्थ्य चौकी जाने बाटो कालोपत्रे
२६	मेहरी टोलको बाटो ड्रेन सहितको कालोपत्रे
२७	सुनौलो मार्ग उत्तर कालोपत्रे
२८	तल्ले राते होलीको डयाम भन्दा उर्लाबारि ८ र ९ लाई जोड्ने पक्की पुल
उर्लाबारी नगरपालिका वडा नं. ९	
सि.नं.	योजनाको विवरण
१	जोरवाटो रानाटोल सडक कालो पत्रे क्रमागत
२	दुर्गापुरी बजार पश्चिम वडा न ८ र ९ को सिमाना सडक ड्रेन निर्माण
३	चिउरा मिल भोटेपुल सडक खण्डको डाँडाटोल ट्रान्समिटर छेउमा अर सी सि कल्भर्ट
४	दोमान सिचाई योजनाको दुवैपट्टी स्ल्याप सहितको ड्रेन
५	लोकेन्द्र लिम्बुको घर उत्तर पट्टी १०० मिटर साइडवाल निर्माण

उर्लावारी नगरपालिका

६	लालिमा समाज सेवा केन्द्र सामुहायिक भवन निर्माण
७	जालपा देवी मन्दिर छेउको होलीमा ढुङ्गा तार जालि सहितको साइडवाल
८	सिम्बुटोल लावती टोल जोड्ने पुलमा माटो भर्ने कार्य
९	गाईघाट हुदै रतुवामाई को सिमाना बाट राईटोल जाने बाटो स्तर उन्नती गर्ने
१०	उर्लावारी ९ महाराजथान क्षेणमा प्रहरी चौकी स्थापना को लागी माग गर्ने
११	जि पी फाउण्डेसन घेरावेरा
१२	आसामेटोल विकास मञ्चको भवन निर्माण
१३	चिउरा मिल हुदै भोटपुल रतुवामाई न पा जोड्ने अधुरो कालोपत्रे
१४	चक्रेटोल सिरान मावाखोला नियन्त्रण
१५	प्रेम पौडेलको घर पुर्व मावाखोला च्यानल काट्न गैडेमा माग गर्ने
१६	सिहकाली मन्दिर भवन निर्माण
१७	उर्लावारी ९ भोटेपुल गाउँघर क्लिनिक स्थापना
१८	वाँसवारी चौक हुदै शुक्रवार बजार पक्की सडक निर्माण
१९	महाराजथान गाउँघर क्लिनिक स्तर उन्नती

उर्लाबारी नगरपालिकाको सडकको मापदण्ड (Right of way)

S.N	Ward	Road Code	Road Link	Length (km)	Road width (m)	Road type	Proposed RoW (m)
1	1	105M08A001	Mahesh Chowk-Harite-Ratna Bahadur salik-Dingle Chowk-Chetensil Chowk-Karki Chowk-Nunsari khola	3.303	7.5	Gravel	12
2	1	105M08A002	Abiral Chowk-Crusher-Pipal Dangi	1.009	7.5	Gravel	12
3	1	105M08A003	Pipal Chowk-Tappuwan-Tappu School-Simana Basti	1.475	5.5	Gravel	12
4	1	105M08C001	Madhumalla Road-Tappu School-Tappu School Chowk-Namuna Basti-Khola	0.548	7.5	Gravel	8
5	1	105M08B001	Namuna Basti-Chaturman Chowk	0.346	7.5	Gravel	10
6	1	105M08A004	Simana Basti-Dhaaunne Chowk	0.332	5.5	Gravel	12
7	1	105M08A005	Dhaaunne Chowk-Bhibare Chowk-Jharsadi-Bhibare-Dingle Chowk	2.756	12.5	Gravel	12
8	1	105M08A006	Bhibare Chowk-1 no Wada Office	0.777	12.5	Gravel	12
9	1	105M08A007	Arun Tole-Way to pipaldangi-Manakamana Marga-Gumba-Charghare-Sarada ma bi-1 no wada office-Ncl tower-Jharsadi-Mechadangi-Dorjelama Smriti-Border to Miklajung	4.102	12.5	Gravel	12
10	1	105M08B002	Harite-Pipaldangi-Humepipe-Bhibare	0.682	7.5	Gravel	10
11	1	105M08B003	Jharsadi(north)-Crusher-Crossing Road 1-Mahesh Chowk	1.750	7.5	Gravel	10
12	1	105M08B004	Basjhyang (vatkeko Culvert)-Road 2	0.640	7.5	Gravel	10
13	1	105M08B005	Jamuna Chowk-West South Jamuna Marga	0.976	5.5	Gravel	10
14	1	105M08C002	Dhaaunne Chowk-North Khet	0.762	5.5	Gravel	8
15	1	105M08B006	Way to Pipal Dangi-Namuna Basti-Bhibare-Bhibare Chowk	1.304	7.5	Gravel	10
16	1	105M08B007	Charghare-East Namuna Basti-Sarada Ma bi	1.026	5.5	Gravel	10
17	1	105M08C003	Namuna Basti-Culvert-Sarada Ma Bi	0.596	5.5	Gravel	8
18	1	105M08C004	Manakamana Marga Chowk-West South Bakraha Khola	0.421	12.5	Gravel	8
19	1	105M08C005	Gumba-Basjhyang-Khopre	0.686	5.5	Gravel	8
20	1	105M08D001	Basjhyang-Crusher-Khola	0.434	7.5	Gravel	8
21	1	105M08B008	Ncell Tower-West Mechadangi- Bakraha Khola	1.048	7.5	Gravel	12
22	1	105M08C006	Mechadangi-Srijana Tole-Dhimal Tole-North Khola (4.5)	1.921	7.5	Gravel	8
23	1	105M08C007	Mecha Dangi-Baljiyoti Adarbhut Bidyalaya-West Khola	1.084	9.5	Gravel	8
24	1	105M08C008	Baljiyoti aadharbhut vidyalaya - north - chetansil chowk	0.506	7.5	Gravel	8
25	1	105M08C009	Sirjana tole - Mechedangi (near baljiyoti school)	0.988	7.5	Gravel	8
26	1	105M08C010	Fete -Humepipe-Karki Chowk	0.788	7.5	Gravel	8
27	1	105M08C011	Mechadangi-Pipal Dangi	0.449	6.5	Earthen	8
28	1	105M08A008	Laxmijhar-SinghaDevi Simsar Marga	0.509	6	Gravel	10
29	1	105M08B009	Mane chowk - round - katle chowk	0.567	5.5	Gravel	10
30	1	105M08B010	Laxmi Jhar Tole-Khola(N-W)	0.696	6.5	Gravel	10
31	1	105M08B011	Milan Chowk-Laxmijhar Tole-Patena Chowk	0.909	5.5	Gravel	10
32	1	105M08A009	Kanxi Chowk-Solti Khola	0.354	10.5	Gravel	12
33	1	105M08B012	Kanxi Chowk-Namuna Tole-Tappu tole-Laxmi Jhar-Ilaka	0.812	5.5	Gravel	10
34	1	105M08B013	Milan Chowk-East - Road 35	0.560	5.5	Gravel	10
35	1	105M08A010	Thapa Dangi-Fakfuke Danda-Chisapani-Khola Kinar-Aitabare Bachejhoda-05DR026	2.765	9.5	Gravel	12
36	1	105M08A011	Fakfuke Danda-Laxmi Jhar-Krishna Chowk	0.681	8	Gravel	12
37	1	105M08B014	Thapa Dangi-Chisapani(Gha)-Laxmi Jhar-Chisapani	1.814	7.5	Gravel	10
38	1	105M08C012	Khola Kinar-Chisapani (Gha)	1.067	5.5	Gravel	8
39	1	105M08C013	Road 185 near Haraite - north - ward border	0.585	6.5	Gravel	8
40	1	105M08C014	Road 216 - South - East - Patane Chowk	0.560	6	Gravel	8
41	1	105M08D002	Tappu School Chowk - North - Road end	0.217	5.5	Gravel	6
42	2	105M08A012	Ward border - north - ward border - Teli river - Ekata Chowk - Dumre - Simsar - Forest	1.510	9.5	Gravel	12
43	2	105M08B015	Simsar - Simsar Chhetra	0.289	6	Gravel	10
44	2	105M08C015	Ekata Tole - Simsar	0.856	5.5	Gravel	8
45	2	105M08D003	Ekata Chowk - Simsar	0.735	6	Gravel	6
46	2	105M08C016	Diya Clinic - Bagar	0.097	4.5	Gravel	8

उर्लाबारी नगरपालिका

S.N	Ward	Road Code	Road Link	Length (km)	Road width (m)	Road type	Proposed RoW (m)
47	2	105M08B016	Sabedar Jhoda - sunpakuwa uchha ma bi - Bridge Sunpakuwa	0.473	6.5	Gravel	12
48	2	105M08B017	Sabedar jhoda - dumre - miklajung border	3.041	5.5	Gravel	12
49	2	105M08C017	Road 7 - Khola - Srijana Ban chhetra - Sirujhar	1.323	6.5	Gravel	8
50	2	105M08B018	Dumre Ekata Chowk - Dumre Chowk	0.890	6.5	Gravel	12
51	2	105M08C018	Road 9 - Simsar Chhetra - forest Area	0.789	5	Earthen	8
52	2	105M08B019	Ekata Chowk - Sunpakuwa Uchha Ma Bi -	0.514	7.5	Gravel	12
53	2	105M08C019	Dumre - Devijhoda - Majhi Chowk	0.947	5.5	Gravel	8
54	2	105M08D004	Dumre Devijhoda - Khet	0.966	5.5	Earthen	6
55	2	105M08A013	Kerkhali - Adarsha Tole - 2 no wada office - Sirujhar tole - siddhartha gumba	3.075	9.5	Gravel	12
56	2	105M08B020	Kerkhali tole - Road 14	1.311	7.5	Gravel	10
57	2	105M08C020	Nalbari - Katahare	1.496	6.5	Gravel	8
58	2	105M08C021	Goal Chowk - Humepipe - Katahare - Sirujhar	1.852	5.5	Gravel	6
59	2	105M08C022	Road 14 - Saraswoti ma bi - Chadani tole - Siddhartha gumba	1.102	6.5	Earthen	8
60	2	105M08D005	Srijana Ban Chhetra - North khola Bagar	0.677	6.5	Gravel	6
61	2	105M08C023	Sirujhar tole dobato - North - Road 14	0.974	5.5	Earthen	8
62	2	105M08B021	Katahare (2 no wada office) - Namuna Marga	1.026	5.5	Gravel	10
63	2	105M08B022	Road 21 - North - Tinghare - Siddhartha Gumba	1.974	7.5	Gravel	10
64	2	105M08B023	Tinghare - Sirujhar Tole	0.300	6.5	Gravel	10
65	2	105M08D006	Namuna Marga Chowk - West - sunjhoda khola - Baschaure simsar culvert	0.995	5.5	Gravel	6
66	2	105M08D007	Namuna Marga - South - Sunjhoda khola	0.663	6.5	Gravel	6
67	2	105M08D008	Road 24 - Road 25	0.384	5.5	Gravel	6
68	2	105M08A014	Road 21 - Namuna Chowk - South - Karam holi - ward 3 border	1.325	7.5	Gravel	12
69	2	105M08B024	ban Chowk - Busi - North Road 27	0.917	6.5	Gravel	10
70	2	105M08C024	Road 27 - Road 28 - Karam holi	0.234	5.5	Gravel	6
71	2	105M08C025	Road 21 Near Namuna Marga - Tribeni Chowk - Tinghare - Khola	1.444	5	Earthen	8
72	2	105M08B025	Tribeni Chowk -1 - West North - Tribeni Tole - Sunjhoda - sunjhoda ma bi - Road C026	1.548	7.5	Gravel	12
73	2	105M08C026	Siddhartha gumba - chadani tole - tinghare - khola	0.669	6.5	Gravel	12
74	2	105M08C027	Road 31 - Sunjhoda - East North - tinghare - Road 32	0.654	6.5	Earthen	8
75	2	105M08D009	Tribeni Chowk 2 - West - Sunjhoda khola - Basechauri	0.719	6.5	Gravel	6
76	2	105M08D010	Road 31 (Tribeni Tole) - Sunjhoda khola	0.576	6.5	Gravel	6
77	2	105M08D011	Road 35 - South - Road 34	0.258	6.5	Gravel	6
78	2	105M08D012	Road 34 (Chaubato) - west north (tribeni tole) - Sunjhoda ma bi - north - Road 32	0.922	6	Earthen	6
79	2	105M08D013	Saraswoti Chowk - North west - Sukumbasi tole	0.588	4	Gravel	6
80	2	105M08C028	Saraswoti Chowk - Sukumbasi tole - south Basechauri	1.797	6.5	Gravel	8
81	2	105M08D014	Sunjhoda ma bi - west - Road 39	0.161	6.5	Gravel	6
82	3	105M08A015	NH01 - Young kids kinder garden - Durga tole - Thapa Chowk - Durga Ma.V. - TMT Brick Industry - Bakhraha khola	2.098	9.5	Gravel	9
83	3	105M08D015	NH01 - south - Thapa Chowk	0.348	4.5	Gravel	7
84	3	105M08A016	Chandane chowk - Durga chowk - east - Durga tole	0.498	5.5	Gravel	6
85	3	105M08D016	Road 1 - Solti bagar	0.216	5.5	Gravel	6
86	3	105M08B026	Mangalbare chowk - Road 1	0.213	4.5	Gravel	6
87	3	105M08A017	Thapa Chowk - MBMAN - Chandan Chowk - sunjhoda khola	1.306	9.5	Gravel	9
88	3	105M08C029	NH01 - MBMAN west - Sunjhoda khola	0.859	6	Gravel	
89	3	105M08A018	Mangalbare chowk - Teli river - ward 3 boundry	0.620	12.5	Black Topped	9.5
90	3	105M08A019	Thapa Chowk - Suvakamana Eng. B. S. - Majhi Chowk	0.815	9.5	Black Topped	9

उर्लाबारी नगरपालिका

S.N	Ward	Road Code	Road Link	Length (km)	Road width (m)	Road type	Proposed RoW (m)
91	3	105M08A020	NH01 - Ram Janaki Mandir - Mangalbare tole - Kerkhali Chowk	0.821	9.5	Black Topped	9
92	3	105M08D017	NH01 - Supari Factory	0.343	5.5	Earthen	12
93	3	105M08A021	Naya Mangalbare - Goal chowk	0.641	16	Gravel	12
94	3	105M08A022	NH01 - Ram Mandir - Road 12	0.901	7.5	Gravel	12
95	3	105M08B027	NH01 - 3-2 ward boundry (east)	0.698	7.5	Gravel	8
96	3	105M08B028	NH01 - 3-2 ward boundry (mid)	0.708	7.5	Gravel	9
97	3	105M08B029	NH01 - 3-2 ward boundry (west)	0.666	7.5	Gravel	9
98	3	105M08A023	NH01 - Ban Chowk	0.624	4.5	Earthen	9
99	3	105M08A024	NH01 - Sanjora Bridge - Ban Chowk	0.488	7	Gravel	9
100	3	105M08B030	Ban chowk - Gole Chowk - Kerkhali Chowk	1.573	7	Gravel	9
101	3	105M08B031	Kerkhali chowk - Majhi chowk - Teli river	0.552	9.5	Black Topped	9
102	3	105M08B032	Janachetana marga - ward 3 office	0.368	7.5	Black Topped	6.5
103	3	105M08B033	Janachetana marga - Goal chowk	0.604	6	Gravel	6
104	3	105M08C030	Kerkhali tole - south - road 22	0.452	7	Gravel	7
105	3	105M08C031	Vidyaljyoti Marga	0.345	6.5	Gravel	7
106	3	105M08C032	Sunshine Boarding School Marga	0.380	6.5	Gravel	6
107	3	105M08D018	Subhakamana Eng. School- karki Chowk	0.398	6.5	Gravel	6
108	3	105M08D019	hamro tole - West - North - Lahure Tole - Ward(3-2) boundary	1.151	6.5	Gravel	6
109	3	105M08D020	Hamro Tole - Himalayan Balsansar School	0.326	5.5	Gravel	6
110	3	105M08D021	Lower bala Marga(Road 16) - Road 12	0.378	6	Gravel	6
111	3	105M08C033	NH 01 (NayamangalBare) - Road 29	0.312	6	Gravel	6
112	3	105M08D022	Upper Wallmarga (road 16- road 12)	0.360	6	Gravel	6
113	3	105M08C034	Subhakamana Eng. School- north - west - kerkhali Chowk -ward border	0.216	7	Gravel	7
114	3	105M08C035	H01 - opposite of dhimal gate - south - sunjhoda khola	0.568	6	Gravel	12
115	3	105M08C036	Road 9 (north of vidyaljyoti school) -west - north - west -road 23	0.589	5.5	Gravel	6
116	3	105M08C037	Road 10-west - road 23	0.261	6	Gravel	
117	3	105M08A025	H01 - east of Mangalbare hospital - north - ward border	0.398	9.5	Gravel	12
118	3	105M08C038	NH01 (Binaya Chau Udyog) - South	0.463	6	Gravel	
119	4	105M08A026	NH01 (west of Bakraha) - National Vision School - Ward 1 boundry	1.882	7.5	Gravel	12
120	4	105M08A027	NH01 (At Bakraha bridge) - north road	0.446	5.5	Gravel	6
121	4	105M08A028	Surya Chowk at DRCN - National School	0.470	6	Gravel	12
122	4	105M08B034	Lower Thapadangi Basti - Road 1 (South)	0.297	6	Gravel	10
123	4	105M08B035	Lower Thapadangi Basti - Road 1 (North)	0.801	6	Gravel	10
124	4	105M08B036	Lower Thapadangi Basti (West of DRCN)	1.434	5.5	Gravel	10
125	4	105M08B037	Solti Khola - east - DRCN - Road 1	0.987	5.5	Earthen	10
126	4	105M08C039	Surya chowk at DRCN - West	0.222	6.5	Gravel	8
127	4	105M08B038	Sapta koshi Marga	0.632	8	Gravel	10
128	4	105M08A029	NH01 (Aaitabare) - Buddha marga - Sapta school turning	0.415	12.5	Black topped	12
129	4	105M08A030	Sapta koshi school turning - Khorsanebari	0.318	12.5	Gravel	12
130	4	105M08A031	NH01 (ward 4 office) - north - South of Guras marga	0.373	9.5	Black topped	9
131	4	105M08B039	Road 12 end - Bishal chowk - north - Bakraha khola	1.055	7.5	Gravel	10
132	4	105M08B040	Chata chowk - khorsanebari - Bishal chowk - Bakhara river	0.830	8.5	Gravel	10
133	4	105M08C040	Road 14 - Bishal tole	0.213	5.5	Gravel	8
134	4	105M08C041	Khorsanebari - Janata Marga	0.730	6.5	Gravel	8
135	4	105M08C042	NH01 - Urlabari Futsal (North south)	0.341	6	Gravel	8
136	4	105M08C042	NH01 - Urlabari Futsal (East west)			Gravel	6
137	4	105M08B041	NH01 - East of Petrol pump - north	0.321	7.5	Black Topped	9
138	4	105M08D072	End of road B041 - west - north	0.194	5.5	Black Topped	6
139	4	105M08C043	St. Stephen School at road 10 - east - NH01 - east of petrol pump	0.390	5.5	Gravel	8

उर्लाबारी नगरपालिका

S.N	Ward	Road Code	Road Link	Length (km)	Road width (m)	Road type	Proposed RoW (m)
140	4	105M08D023	Shivashankar marga at road 10 - road 19	0.210	7.5	Gravel	6
141	4	105M08C044	Aadarsha tole at road 10 - east - road end	0.534	8	Black topped	8
142	4	105M08C045	Siddhartha marga from road 10 - road 12	0.356	8	Gravel	8
143	4	105M08B042	Shanti marga chowk - east - ward border at (Arniko hospital - harima chowk)	0.446	6.5	Gravel	10
144	4	105M08B043	Harima tole - ward border at arniko hospital - harima chowk road	0.233	6.5	Gravel	10
145	4	105M08C046	Swornim marga tole at road 10 - west - road 12 - west - road end	0.353	7.5	Gravel	8
146	4	105M08D024	Manakamana Marga at Road 10 - road 25	0.184	6.5	Gravel	6
147	4	105M08D025	Guras marga at road 10 - road 12	0.405	8	Gravel	6
148	4	105M08D026	Road 29 - Shivalaya mandir -north- road end	0.389	6	Gravel	6
149	4	105M08C047	Road 12 - west - Campus tole (north) - road end at road 12	0.746	7.5	Black topped	8
150	4	105M08C048	NH01 - Urlabari multiple	0.160	6.5	Gravel	8
151	4	105M08D027	NH01 - campus tole (south) - pariwartan tole	0.532	6.5	Gravel	6
152	4	105M08D078	NH01-west of ward office - north	0.144		Black Topped	6
153	4	105M08C049	Urlabari Multiple campus - Campus tole (south) - road 12	0.328	7.5	Black topped	8
154	4	105M08D028	NH01 - Pashu sewa kendra - Pariwartan tole -West - Bakraha river	0.635	5.5	Gravel	6
155	4	105M08A032	NH01 at Bhadramari chowk - south - Narayan chowk - ward border - panu chowk - Rajghat	2.200	9.5	Gravel	12
156	4	105M08A033	NH01 at campus chowk - South - Chaubate chowk - Shanti tole	1.735	8.5	Gravel	9.5
157	4	105M08B044	Narayan chowk - Chaubate chowk - Sisauli chowk	1.303	6	Gravel	10
158	4	105M08A034	NH01 at Bhanu marga - Bhanu School - Pariwartan tole - shanti tole - ward border	1.997	12.5	Gravel	12
159	4	105M08C050	Road 37- west - APF office - west	0.519	6.5	Gravel	8
160	4	105M08B045	Ward 8 border - north - laxmi narayan mandir - himchuli boarding - Road 37	1.786	6	Gravel	10
161	4	105M08A035	NH01 at campus chowk - south - Sasastra Prahari - Sisauli chowk - Ward border	1.797	7.5	Gravel	12
162	4	105M08D029	Road 37 - Tribeni tole	0.219	6	Gravel	6
163	4	105M08D030	Bhanu School at Road 37 - east - road 39	0.220	6	Earthen	6
164	4	105M08D031	Road 37 - west - Paribartan tole	0.379	6	Gravel	6
165	4	105M08C051	Bhanu tole at road 37 - west - road 40	0.945	6	Gravel	8
166	4	105M08B046	Srijana tole at ward border - south - Harima tole - Shanti marga chowk - road 9	0.357	6.5	Gravel	10
167	4	105M08B047	NH01 - opposite of campus chowk - south - Santi tole	1.014	7	Gravel	6
168	4	105M08B048	Road 40 - east- santi tole -north of himchuli boarding school - east- road 35	0.785	6.5	Gravel	10
169	4	105M08C052	NH01 - south - behind parlance school	0.234	5.5	Gravel	9
170	4	105M08C103	NH01 - south east - parlance school at road 34 (Plotting)	0.735	5.5	Gravel	6
171	4	105M08D032	Upper Thapadangi Basti - Road 1 (South)	0.834	5	Earthen	6
172	4	105M08D033	Upper Thapadangi Basti - Road 1 (North)	0.443	5	Earthen	6
173	4	105M08D034	Sisauli chowk - west - sisauli tole	0.420	6	Gravel	6
174	4	105M08C053	Himchuli marga	0.995	6	Gravel	8
175	4	105M08B049	H01 at aaitabare - south - east - road 35	0.985	6.5	Gravel	6
176	4	105M08C054	H01 opposite of Municipality -north - road 19	0.452	5.5	Gravel	8
177	4	105M08D035	H01 east of municipality -south - west	0.158	5	Gravel	6
178	4	105M08D036	H01 at kisan chowk - north west - DRCN	0.222	5	Gravel	6
179	4	105M08C055	DRCN at north of kisan chowk - west - plot area - south - farm	0.147	5.5	Gravel	8
180	5	105M08A036	Surya Chowk - Dhaunne Chowk	0.666	7.5	Gravel	12
181	5	105M08A037	Janajyoti chowk - Falaicha Chowk	0.442	7.5	Gravel	9
182	5	105M08B050	Surya chowk - Road A037	0.511	5.5	Gravel	6

उर्लाबारी नगरपालिका

S.N	Ward	Road Code	Road Link	Length (km)	Road width (m)	Road type	Proposed RoW (m)
183	5	105M08A038	janjyoti chowk- Gole chowk	1.050	5.5	Gravel	9
184	5	105M08B051	Gajmer marga - Assembly church - Ward border	0.596	5.5	Gravel	8
185	5	105M08B052	Gole chowk - Aayusha Krishi Fam - Dhaunne Chowk	1.101	5.5	Gravel	9
186	5	105M08B053	Bihani Marga	0.615	6	Gravel	8
187	5	105M08B054	Samabesi Marga	0.311	6	Gravel	8
188	5	105M08B055	Samjhana Marga	0.317	6	Gravel	8
189	5	105M08A039	Narakumari Marga - Langali tole	0.684	12.5	Gravel	10
190	5	105M08B056	Sisauli inner road	0.397	6	Gravel	8
191	5	105M08A040	Tarun chowk - Langali chowk - Baburam chowk - Khorsanebari-khola	0.914	10.5	Gravel	12
192	5	105M08B057	Baburam chowk- Jhumre chowk - Shree Manakamana montesory - Arun tole	1.017	10.5	Gravel	12
193	5	105M08B058	Jhumre chowk - Jhumre Dandagaun	1.139	6.5	Gravel	8
194	5	105M08C056	Khorsanebari - south - east - sangam marga	0.508	5.5	Earthen	8
195	5	105M08B059	Baburam chowk - Fagu tole - Chata chowk	0.751	8.5	Gravel	12
196	5	105M08B060	Srijana chowk-north-fagu tole-east-madhumalla road		6.5	Black Topped	10
197	5	105M08A041	School Danda -north - Srijana chowk - chhata chowk	1.306	18	Black Topped	15
198	5	105M08A042	Hatkhola - Aasirwad marga	0.577	5.5	Gravel	9
199	5	105M08A043	Hatkhola - Balbhatika Montesory - Srijana tole	0.921	6	Gravel	8
200	5	105M08A044	School marga (Madhumalla road) - Sungava school- srijana tole - Sagarmatha chowk	0.767	7.5	Gravel	6
201	5	105M08A045	DB Chowk - DB tole - Janamarga - Urlabari Little Angle School	0.929	6.5	Gravel	6
202	5	105M08B061	Narayani Marga	0.432	7.5	Gravel	6
203	5	105M08B062	Sunakhari Marga	0.425	7.5	Gravel	6
204	5	105M08A046	Sapta koshi B. School - Madhumalla road	0.916	7.5	Black Topped	6
205	5	105M08C057					
206	5	105M08A047	Hariyali tole- madhumalla road (hatkhola)	0.850	7.5	Gravel	6
207	5	105M08A048	NH01- Namuna tole - Om shanti tole	0.636	6.5	Black Topped	6
208	5	105M08B063	Harima chowk - east - hariyali tole	0.366	6.5	Gravel	6
209	5	105M08A049	NH01 - Urlabari Namuna Montesory - North - British language center	0.445	7.5	Black Topped	9
210	5	105M08A050	Madhumalla road (FNCCI) - Road 27	0.362	7.5	Black Topped	6
211	5	105M08C058	Chintange tole Marga	0.458	5.5	Black Topped	9
212	5	105M08B064	Fagu tole - west- B059	0.382	7.5	Gravel	8
213	5	105M08C059	Hari Om Colony Inner roads	0.645	7.5	Gravel	6
214	5	105M08C060	Narakumari Little angel marga	0.534	6.5	Gravel	7
215	5	105M08C061	Hangjit marga	0.298	6.5	Gravel	8
216	5	105M08C062	Road 18 - east - Gumba- north	0.160	5.5	Gravel	7
217	5	105M08C063	Road 18 opposite of saptakoshi marga	0.294	6.5	Gravel	6
218	6	105M08A051	Sangam Chowk-Model Public School - Chaturman Chowk	0.389	7.5	Gravel	6
219	6	105M08A052	Madhumalla Road-MPS Bhawan -Simana Basti	0.236	5.5	Gravel	6
220	6	105M08A053	Simana Basti-East-South-Sargam Chowk-Chandrama Chowk	2.021	12.5	Gravel	12
221	6	105M08A054	H01-Sirjana vidya mandir- Morang model college	0.322	7.5	Black Topped	7
222	6	105M08B065	Khanepani tatha sarsafai - Mawa khola	0.301	6.5	Gravel	6
223	6	105M08B066	Pathshala talim kendra- mawa khola	0.560	5.5	Gravel	6
224	6	105M08C064	Siddheshwor marga	0.281	6.5	Gravel	7
225	6	105M08B067	Gopal Chowk - Khanepani tanki -forest-mawa khola	0.810	6.5	Gravel	7
226	6	105M08B068	Madhumalla road - Sargam Chowk	0.402	6	Gravel	7
227	6	105M08B069	Madhumalla road(sisauli chowk) - khanepani	0.659	5	Gravel	8
228	6	105M08B070	Gopal Chowk - Road 3	0.328	5	Gravel	6
229	6	105M08B071	Old surya chowk - East- Surya tole	0.504	5.5	Gravel	6
230	6	105M08B072	Surya bachat sahakari - East -Road 12	0.148	5	Gravel	6
231	6	105M08D037	Tankamani Sunam Marga	0.347	5.5	Gravel	6

उलाबारी नगरपालिका

S.N	Ward	Road Code	Road Link	Length (km)	Road width (m)	Road type	Proposed RoW (m)
232	6	105M08C065	Nandalal dahal marga	0.167	7.5	Gravel	6
233	6	105M08D038	Tirupati tole - east (Samjhana marga)	0.934	5.5	Gravel	6
234	6	105M08C066	Ramailo marga	0.270	6.5	Gravel	6
235	6	105M08B073	Tarun chowk - Road 3	0.633	7.5	Gravel	9
236	6	105M08A055	Madhumalla road - holy child english school - Chandrama chowk-mawa khola	0.916	7.5	Gravel	9
237	6	105M08B074	Laxmi marga	0.275	7.5	Gravel	7
238	6	105M08B075	Janapath marga (kha)	0.250	7.5	Gravel	6
239	6	105M08B076	Janapath marga	0.248	7.5	Gravel	6
240	6	105M08C067	Milijuli marga-janapath chowk	0.372	7.5	Gravel	6
241	6	105M08B077	Pathshala marga - medical hall -pathshala krishi farm	0.427	6.5	Gravel	7
242	6	105M08C068	Medical hall -north -east-road 4	0.257	6.5	Gravel	6
243	6	105M08B078	Madhumalla road - Morang model college - road 4	0.257	7.5	Gravel	7
244	6	105M08A056	Madhumalla road -ghimire bandhu pratisthan - mawa khola	0.379	7.5	Black Topped	8
245	6	105M08A057	H01-Mawa bagar- New buspark- road 4	0.599	7.5	Gravel	10
246	6	105M08C069	Siddhartha marga I	0.771	6.5	Black topped	6
247	6	105M08B079	H01-north- village cinema line	0.294	9.5	Black Topped	10
248	6	105M08C070	Village cinema tole road north	0.178	5.5	Gravel	6
249	6	105M08B080	Siddhartha marga II	0.232	9	Black Topped	6
250	6	105M08B081	Madhumalla road - east - north of ghimire bandhu pratisthan - road 4	0.241	7	Gravel	6
251	6	105M08B082	madhumalla road (north of sunakhari tole) - east - ward office	0.299	7	Gravel	6
252	6	105M08D073	Janamarga 'ka' and 'kha'	0.791	6	Gravel	6
253	6	105M08D074	Shanti marga	0.277	6	Gravel	6
254	6	105M08D075	Sishauli-east-mawa river	0.912	6	Gravel	6
255	6	105M08D076	Morang model college-north-east- covered hall	0.377	6	Gravel	6
256	6	105M08D077	Chandrama chowk-east-south-road to water supply	0.339	6	Gravel	6
257	6	105M08A089	Chandrama Chowk-Urلابari Panitanki	2.567	12.5	Gravel	12
258	6	105M08A089	Urلابari Panitanki- Pathshala Krishi Farm- Khanepani tatha sarsafai - Covered Hall- New Buspark area-Satya nrayan Mandir -H01	1.230	8.5	Black topped	10
259	7	105M08A058	School Danda chowk - Bargachhi	0.990	18.5	Black topped	18
260	7	105M08B083	Bhadramari - culvert - school danda	0.465	5.5	Gravel	6
261	7	105M08B084	Bhadramari - Nari bachat thatha rin sahakari	0.424	6	Gravel	6
262	7	105M08B085	Saptarangi tole - School danda tole	0.617	6	Gravel	6
263	7	105M08B086	Shree krishna chowk - tori mission karyakram	0.355	6	Gravel	6
264	7	105M08B087	Mill Danda - Bhadramari marga (culvert)	0.275	5.5	Gravel	6
265	7	105M08B088	Narayan chowk - Namuna ashram chowk - Namuna bal griha - Machindra chowk	0.756	12.5	Gravel	12
266	7	105M08A059	Bal bisauni chowk - Mill Danda - Shree Krishna chowk - Baghkhori	1.139	12.5	Gravel	9
267	7	105M08A060	Pashupati marga - Eastern Institute of H.M - Road A058	0.471	5.5	Black topped	6
268	7	105M08B089	Pancheswor Shivalaya marga	0.373	6	Gravel	6
269	7	105M08B090	Giwan Bikash Samaj marga - Pashupati aawasiya Ma. V	0.347	7.5	Black topped	6
270	7	105M08A061	H01 - Urلابari paropakar Kendra - East	0.402	6.5	Gravel	6
271	7	105M08B091	Nari Bachat tatha rin sahakari - NIC Asia Bank	0.307	7.5	Black topped	6
272	7	105M08B092	Kanchanjunga hotel - Shivalaya Pancheswor Marga	0.159	7.5	Black topped	6
273	7	105M08B093	Pashupati marga - Pashupati Ma. V. - Pashupati marga	0.234	5.5	Gravel	6
274	7	105M08B094	Baghkhori - Pashupati Ma.V	0.195	5.5	Gravel	6
275	7	105M08A062	Durga Mandir - Pashupati School - Urلابari chowk	0.630	7.5	Black topped	9
276	7	105M08B095	Therthum marga - Durga chowk	0.114	5.5	Gravel	6
277	7	105M08B096	Bargachhi - Pashupati School	0.445	7.5	Gravel	6

उल्लाबारी नगरपालिका

S.N	Ward	Road Code	Road Link	Length (km)	Road width (m)	Road type	Proposed RoW (m)
278	7	105M08A063	H01 Malbase petrol pump - south - Nari Bachat tatha rin sahkari	0.307	7	Black topped	7
279	7	105M08B097	Baghkhori Sano Bargachhi mid - West - Bhadrarnari Road	0.528	6	Earthen	6
280	7	105M08D039	Tribeni tole - South - Cheura Mill	0.214	7.5	Gravel	6
281	7	105M08B098	Parijat chowk - Namuna Bal griha - Ashram tole	0.168	6.5	Black topped	6
282	7	105M08B099	Cheura Mill - west - Road 66	0.344	5.5	Gravel	6
283	7	105M08C071	Machindra chowk - Namuna marga	0.552	6.5	Gravel	6
284	7	105M08C072	Namuna Bal griha - North - Road 69	0.406	6.5	Gravel	6
285	7	105M08B100	Nayabasti marga - Mill Danda	0.596	5.5	Gravel	6
286	7	105M08B101	Lalaiguras marga - Tribeni chowk	0.606	7.5	Gravel	6
287	7	105M08B102	Siddhibinayak marga	0.571	7.5	Gravel	6
288	7	105M08B103	Fulbari tole - Bargachhi - Road 41	0.398	6.5	Gravel	6
289	7	105M08A064	Shree krishna chowk - tinkune tole	0.565	6	Gravel	6
290	7	105M08B104	Tinkune - Krishna Chiya Uddyog - Road 71	0.088	6.5	Gravel	6
291	7	105M08C073	Sano Bargachhi - Krishna Chiya Uddyog - Road 70	0.461	5.5	Gravel	6
292	7	105M08A065	Kamana Bikash Bank - Timsina Niwas - Bagar	0.382	7.5	Gravel	6
293	7	105M08A066	Durga chowk - Waiba chowk - Durga Mandir- Durga tole	0.369	7.5	Gravel	12
294	7	105M08C074	Bhrikuti LSS - Bhrikuti chowk - Bhrikuti marga	0.264	6.5	Gravel	6
295	7	105M08A067	Bishnu Marga - Munal tole	0.296	7.5	Gravel	12
296	7	105M08A068	Bargachhi - Nawajyoti chowk	0.301	7.5	Gravel	6
297	7	105M08C075	Bargachhi - Pramode Machha Pasal	0.269	5.5	Gravel	6
298	7	105M08B105	Bargachhi - Pragati tole - Bagar	0.313	6.5	Gravel	6
299	7	105M08B106	Bargachhi Chinese food & bar - Mawa Bagar	0.338	6.5	Gravel	6
300	7	105M08B107	Aadarsha Marga	0.224	6.5	Black topped	6
301	7	105M08C076	Timsina Grill Uddyog - Aadarsha Marga	0.158	6	Earthen	6
302	7	105M08D040	Evergreen Khaja ghar - east	0.170	6	Earthen	6
303	7	105M08A069	Mill chowk - Tribeni chowk Sital chowk - sayapatri tole- border (Ambari - Sijuwa Sadak)	1.320	18	Gravel	15
304	7	105M08C077	Sayapatri tole - Jiwan Bachau Upachar Sewa griha	0.200	7.5	Gravel	6
305	7	105M08A070	Parijat chowk - Road 85 (18m road)	0.661	7.5	Gravel	6
306	7	105M08B108	Machindra chowk - Namaste Marga - Ganesh Mandir	0.302	7.5	Gravel	6
307	7	105M08D041	Mitrata tole - Sital Chowk	0.191	7.5	Gravel	6
308	7	105M08B109	Deepshikha Montesory - New Prativa tole - Sawa niwas - Road 87	0.297	7.5	Gravel	6
309	7	105M08C078	Sawa Niwas - east - Road 85 (18m)	0.534	7.5	Gravel	6
310	7	105M08A071	H01 - Bhrikuti Chowk	0.467	8.5	Gravel	9
311	7	105M08A072	H01 - Waiba Chowk - Tribeni chowk	1.258	12.5	Gravel	9
312	7	105M08A073	H01 (Mawa Bridge) - Durga tole	0.296	7.5	Gravel	6
313	7	105M08B110	Mawa pul - Dhaka Uddyog -Timsina Niwas	0.437	7.5	Gravel	6
314	7	105M08C079	Bhrikuti marga - Bishnu marga	0.190	7.5	Gravel	6
315	7	105M08C080	Durga Mandir - Bhrikuti Model HSS - Bhrikuti marga	0.277	8	Gravel	6
316	7	105M08C081	Pragati tole -Aadarsa marga	0.172	6.5	Gravel	6
317	7	105M08A074	H01 Urlabari Chowk - South - Road 52	0.149	6.5	Black topped	6
318	7	105M08C082	Urlabari British College Road East- West	0.235	6.5	Black topped	6
319	7	105M08C083	Kanchanjunga hotel road	0.146	6.5	Black topped	6
320	7	105M08D042	British Department Store - South - Road end	0.236	6	Gravel	6
321	7	105M08B111	Mawa sakha pul - South - Durga tole	0.209	6	Gravel	6
322	7	105M08B112	Jiwan Bikash - South - Pashupati Marga	0.239	7.5	Gravel	6
323	7	105M08B113	Munal tole -South - West - Pragati tole (SRN)	0.291	6	Gravel	6
324	7	105M08B114	Urlabari paropakar kendra - south - namuna chowk	0.320	6.5	Black topped	6
325	8	105M08B115	Panu chowk - west - shanti tole - ghorsane chowk	1.192	6.5	Gravel	10
326	8	105M08A075	Nageshwar shiva mandir-east - Pathivara mandir - Baisebari	1.550	7.5	Gravel	12
327	8	105M08C084	Santi xetra - west - south - ghorsane chowk	0.234	8	Gravel	8
328	8	105M08B116	SRN - west - Gurung tole - Pokhari tole	0.938	5.5	Earthen	10

उलावारी नगरपालिका

S.N	Ward	Road Code	Road Link	Length (km)	Road width (m)	Road type	Proposed RoW (m)
329	8	105M08B117	Rateholi - Srijana tole - Gurung tole	1.029	7.5	Gravel	9
330	8	105M08A076	Srijana tole - Hasanda - shree Bahadur Baba aawasiya Bidyalaya - Bar pipal chautari - BP chowk - Gagate - Rajghat - Shanti tole - pathivara krishi farm - ward border	5.739	14.5	Gravel	12
331	8	105M08C085	Hasanda - Munglibare Ratuwamai	2.334	7.5	Gravel	9
332	8	105M08D043	Mandir - New Sagarmatha Natural farm	0.294	5.5	Earthen	6
333	8	105M08D044	Hasanda - Bagar 1	0.342	5.5	Earthen	6
334	8	105M08D045	Hasanda - Bagar 2	0.655	5.5	Earthen	6
335	8	105M08B118	Rateholi - meet Rajghat (Road 104)	0.862	9.5	Gravel	12
336	8	105M08D046	Rajghat - Road 109	0.571	5.5	Gravel	9
337	8	105M08B119	Rajghat - West - Road 112	0.234	7.5	Gravel	10
338	8	105M08C086	Marigold National Academy - Dharmasala Chautara	1.171	7.5	Gravel	9
339	8	105M08C087	Road 125, Rajghat - Crossing Road 104 - West meet road	0.873	5.5	Earthen	6
340	8	105M08B120	Rajghat - Sukumbasi basti	0.599	5.5	Earthen	10
341	8	105M08D047	BP chowk - Home (road end)	0.724	5.5	Earthen	6
342	8	105M08B121	Sisauli chowk - Ghorsane chowk - Bamboo bridge - Gangate Chowk (Rajghat)	2.578	9.5	Earthen	9
343	8	105M08B122	Kalikathan chowk - gangate - gangate bamboo bridge	1.173	7.5	Earthen	8
344	8	105M08B123	Gangate - Bhatkeko Culvert - Rajghat - Durgapuri	1.865	7.5	Gravel	9
345	8	105M08B124	shanti tole - Santi marga - lawati kirat chowk - Jaruwapani chowk	1.686	6.5	Gravel	9
346	8	105M08A077	Khaiwa chowk - Jaruwapani	0.851	9.5	Gravel	10
347	8	105M08C088	Darsan tole - Aathiyabari	0.704	5.5	Gravel	6
348	8	105M08B125	Bp Chowk - West - Sukumbasi Basti - South - Dharmasala Chautari	2.357	7	Gravel	10
349	8	105M08B126	Oval marga - Oval Academy - Bamboo Bridged - Pokhari - Barpipal Chautari	0.935	6	Earthen	6
350	8	105M08B127	Durgapuri - Barpipal Chautari	1.055	8.5	Gravel	12
351	8	105M08D049	Arun Smriti Marga	0.485	5.5	Gravel	6
352	8	105M08B128	SRN (Prathivara tole) - Road 119	0.638	9.5	Gravel	8
353	8	105M08B129	Kalyan chowk - Road 119	0.733	7.5	Gravel	6
354	8	105M08D050	Rajghat (Aathiyabari) - khet road end	0.813	6.5	Earthen	6
355	8	105M08B130	New vision marga - New vision Academy - Parijat Chowk (Mushroom Uddyog)	0.746	7.5	Gravel	8
356	8	105M08D051	Bihani Kirana pasal - Aathiyabai (ghar road end)	0.490	6	Gravel	6
357	8	105M08D052	Kukhura farm way to kukhura farm a	0.154	7.5	Gravel	6
358	8	105M08A078	Khaiwa chowk - Nalbari	1.295	12.5	Gravel	12
359	8	105M08B131	Khaiwa chowk - (Pragati tole) Meheri Chowk	0.671	7.5	Gravel	9
360	8	105M08A079	SRN - Road 136	0.662	7.5	Gravel	6
361	8	105M08B132	Khaiwa tole - Meheri tole (Meheri Sadak)	1.325	12.5	Gravel	9
362	8	105M08B133	Pathivara School / Prativa Marga	0.641	7.5	Earthen	10
363	8	105M08B134	Durgapuri - Durga swastha kendra - Road 136	0.605	7.5	Gravel	9
364	8	105M08A080	Durga puri Bazar - Meheri tole - Chadke tole - Ambari	2.445	14.5	Gravel	12
365	8	105M08C089	New vision marga - new vision academy	0.332	7.5	Gravel	6
366	8	105M08D053	Kathmill - Road 147	0.193	5.5	Gravel	6
367	8	105M08B135	Ambari - Hulak Karyalaya - srijanga salik chowk - new vision academy	2.178	12.5	Gravel	9
368	8	105M08D054	Nalbari tole - Gautam bandhu marga	0.938	5.5	Gravel	9
369	8	105M08C090	Aambari - Cow farm	1.220	6.5	Earthen	6
370	8	105M08D055	Milan marga	0.530	9.5	Gravel	9
371	8	105M08A081	Namuna ashram chowk - south - parijat chowk - laxmi school - athiyabari	1.167	12.5	Gravel	12
372	8	105M08A082	Bhadramari road at ward border - south - jaruwapani chowk	1.249	9.5	Gravel	12
373	8	105M08C091	Proposed ward 8 office - north - kalyan chowk road	0.982	6.5	Gravel	6

उलाबारी नगरपालिका

S.N	Ward	Road Code	Road Link	Length (km)	Road width (m)	Road type	Proposed RoW (m)
374	8	105M08D056	Road 28 - east - road end	0.526	6	Earthen	6
375	9	105M08D048	Hari Narayan tole Marga	0.534	5.5	Gravel	6
376	9	105M08B140	Kuljhoda Krishi Road	3.468	9.5	Gravel	12
377	9	105M08C094	Sembu tole Marga	0.743	7.5	Gravel	9.15
378	9	105M08A083	Miteri Marga (Thaklung Chowk - Mawa Bridge)	0.577	7.5	Gravel	18
379	9	105M08A084	Amabari - Gaighat Road	7.866	18	Gravel	27
380	9	105M08B141	Katnu Marga	0.756	12.5	Gravel	18
381	9	105M08A085	Adarsha Marga	1.666	9.5	Gravel	18
382	9	105M08B148	Road 5 continue - north - east - road 4	0.247	7.5	Gravel	10
383	9	105M08B142	Bhandari tole Marga	0.812	9.5	Gravel	9
384	9	105M08D057	Pokhari badh Marga	0.372	7.5	Earthen	6
385	9	105M08C095	Mid (Bich) tole Marga	0.501	12.5	Gravel	12
386	9	105M08B143	Bhushal tole Marga	0.502	7.5	Gravel	6
387	9	105M08C096	Bista tole - Aangbu tole - subba tole	1.976	9.5	Earthen	8
388	9	105M08B144	Srijana Marga	1.235	9.5	Gravel	12
389	9	105M08D058	Serma Danda Marga	0.297	6	Earthen	6
390	9	105M08C097	Jalpadevi Marga	0.465	7.5	Earthen	6
391	9	105M08D059	Malami Marga	0.704	7.5	Gravel	9
392	9	105M08D060	Malami Marga	0.837	8.5	Gravel	9
393	9	105M08C098	Kuljhoda - Kuljhoda tarkari tatha falful sahakari santha	0.539	8.5	Gravel	8
394	9	105M08B145	Chakre tole paryatan Marga	2.278	9.5	Gravel	9
395	9	105M08C099	Oji Tole Marga	1.501	7.5	Gravel	6
396	9	105M08D061	Shree Sarbajanik Ma bio - Jhadi	1.004	7.5	Gravel	6
397	9	105M08D062	Sahakari Marga	0.265	8.5	Gravel	6
398	9	105M08D063	Jorkhadi Marga	0.165	6.5	Gravel	6
399	9	105M08D064	Santosh Marga	0.317	9.5	Gravel	6
400	9	105M08D065	Berdewa tole Marga	0.734	6	Earthen	6
401	9	105M08B146	Kishan Marga	0.996	9.5	Gravel	18
402	9	105M08A086	Madan Bhandari Marga	3.811	10.5	Gravel	18
403	9	105M08C100	Tribeni Marga	0.831	7.5	Gravel	9
404	9	105M08D066	Katwal tole Marga	0.373	9.5	Earthen	9
405	9	105M08C101	Rajghat aabi Marga	1.206	7.5	Gravel	6
406	9	105M08A087	Deuti Chowk - Negi tole	1.148	7.5	Gravel	12
407	9	105M08B147	Basbari Sadak marga	0.632	8.5	Gravel	9
408	9	105M08A088	Rana Tole Marga	3.261	12.5	Gravel	18
409	9	105M08C102	Sukrabare Marga	1.943	6	Gravel	6
410	9	105M08B136	Amali Marga	0.887	12.5	Gravel	6
411	9	105M08B137	Kishan Marga	0.837	7.5	Gravel	18
412	9	105M08C092	Amali tole - Kirat Chowk	0.891	12.5	Earthen	8
413	9	105M08C093	Chadke tole Marga	0.783	12.5	Gravel	9
414	9	105M08B138	Kirat Marga	0.593	9.5	Earthen	6
415	9	105M08B139	Lama tole - Bhote pul Marga	1.376	7.5	Gravel	12
416	9	105M08D067	Sisauli - west - bakraha river	0.573	6	Gravel	6
417	9	105M08D068	Thulung tole Marga	0.405	6	Gravel	6
418	9	105M08D069	Gumba Marga	0.446	6	Earthen	6
419	9	105M08D070	Sishu Sikshya Sadan Marga	0.611	6	Gravel	6
420	9	105M08D071	Saajbari Marga	0.947	6	Gravel	6

